

SoftLine direct

КАТАЛОГ ПРОГРАММНОГО ОБЕСПЕЧЕНИЯ

В ЭТОМ НОМЕРЕ: СХЕМЫ ЛИЦЕНЗИРОВАНИЯ • ОПЕРАЦИОННЫЕ СИСТЕМЫ
СЕТЕВОЕ И ОФИСНОЕ ПО • СРЕДСТВА РАЗРАБОТКИ • СУБД • БЕЗОПАСНОСТЬ
ГРАФИЧЕСКОЕ ПО • САПР • ГИС • ПО ДЛЯ БИЗНЕСА • НАУЧНОЕ ПО • ОБУЧЕНИЕ



Microsoft
Windows
Vista
Enterprise

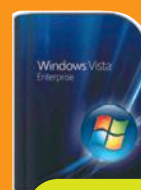

Стр. 25

● ЗВОНИТЕ!

Famatech
Radmin 3.1



Стр. 42

● 1250
РУБ.

Trend Micro
Internet
Security 2008



Стр. 58

● ЗВОНИТЕ!

Microsoft
Office
SharePoint
Server 2007



Стр. 66

● 123 484
РУБ.

ВЗГЛЯД НА БИЗНЕС ПОД ВЕРНЫМ УГЛОМ

Дополнительно

«Горячая линия» Softline	2 обл.
Интернет-магазин Allsoft.ru	3 обл., 75
Форум «Госзаказ 2008», Москва	4 обл.
Международный форум по спутниковой навигации 2008, Москва	19
Edu.Allsoft.ru – Интернет-магазин ПО для студентов и академических организаций	23
Издательство «БХВ-Петербург»	27
Интернет-издание CNews	29
Журнал «Системный администратор»	31
Интернет-проект Sysadmin.mail.ru	37
Интернет-подписка на www.ITbook.ru	41, 51
Softinventive Lab	42
Выставка «Связь. Инфоком 2008», Уфа	47
Выставка «Безопасность 2008», Казань	49
Tamosoft	53
Kaspersky Open Space Security	55
McAfee IntruShield Network IPS	57
Выставка-конференция MIPS 2008, Москва	59
Бонусная техподдержка Check Point	60
Форум «ПромТехЭкспо 2008», Омск	61
«Офисный мир KM»/	
ТД Polaris, Ростов-на-Дону	67
Средства разработки Intel	69
Журнал ComputerBild (русское издание)	85
Выставка «Металлы Сибири», Новосибирск	95
Semonitor/ Выставка «ПромЭкспо 2008», Уфа	97
SCO Summit 2008, Москва/	
Выставка E-Communications, Ульяновск	99
Образовательный математический сайт www.exponenta.ru	100
RAPIDCRM	105
Softline Solutions, Департамент SAP	113
Как стать участником программы Microsoft IT Academy	124
Certiport	125
Решения Nokia	131
Софт@mail.ru – online-каталог ПО	138
Прайс-лист	139
Анкета подписки	144

Каталог программного обеспечения Softline direct

Февраль 2008-2(77)-RU

Учредитель: ЗАО «СофтЛайн Трейд»

Адрес редакции:

Россия, 119991, г. Москва, ул. Губкина, д. 8

Тел./факс: +7 (495) 232-00-23

E-mail: info@softline.ru

http://www.softline.ru

Издатель: Игорь Боровиков

Главный редактор: Максим Туйкин

Выпускающий редактор: Вячеслав Цыганков

Редакторы: Александра Почечун, Яна Ламзина

Дизайнеры: Константин Косачев, Юрий Гуляк

Верстка: Юлия Константинова

Тираж: 40 000 экз.

Зарегистрировано в Государственном комитете РФ по печати, рег. № ПИ ФС77-23773

Отпечатано в типографии «ScanWeb», Финляндия

Перепечатка материалов только по согласованию с редакцией

© Softline-direct, 2008

Приведенные в каталоге цены действительны на дату сдачи каталога в печать. Актуальные цены вы можете узнать у наших менеджеров по телефону или по электронной почте.

Softline

Семинары Softline	3
Партнерские статусы и филиалы Softline	4
Новости Softline	6
Новые продукты	8
«Аксост» — лидер в области дистрибуции ПО	10
Softline — Microsoft Gold Certified Partner	11

Лицензирование

Система управления программным обеспечением (SAM)	12
Эффективная и прозрачная система управления программными активами	13
Вниманию руководителей	14
Программы лицензирования Microsoft для предприятий	16
Семинары Information Work Solution/ Microsoft Software Assurance	21
Программы лицензирования Microsoft для учебных заведений	22

Операционные системы

Microsoft Windows Vista	24
Windows Vista Enterprise	25
Семейство Microsoft Windows Server 2003	26
Microsoft Windows Server 2008	28
VMware Infrastructure 3	30

Сетевое ПО

Windows Small Business Server 2003	32
Microsoft Exchange Server 2007	33
Microsoft System Center	34
Microsoft SC Operations Manager 2007	35
Citrix Presentation Server 4.5	36
IBM Express: решения для малого и среднего бизнеса	38
Symantec Backup Exec 11d для Windows-серверов	40
Famatech Radmin 3.1	42
Adobe Acrobat Connect	43
Adobe LiveCycle Enterprise Suite	44
CA Desktop Management Suite r11	46
VMware WorkStation 6	47

Безопасность

Microsoft ISA Server 2006	48
Microsoft Forefront Security для Exchange Server	50
Symantec Norton 360/ AntiVirus 2008/ Internet Security 2008	52
Kaspersky Open Space Security	54
McAfee IntruShield Network IPS	56
Trend Micro Client Server/ Internet Security 2008	58
Check Point UTM-1	60
CA eTrust Antivirus	61

Офисные приложения

Microsoft Office 2007	62
Система объединенных коммуникаций Microsoft	64
Программные решения Microsoft для VoIP	65
Microsoft Office SharePoint Server 2007	66
Adobe Acrobat 8	68

Средства разработки/ СУБД

Microsoft Visual Studio 2005	70
Microsoft Visual Studio 2008	71
Microsoft SQL Server 2005	72
Microsoft SQL Server 2008	73

Microsoft Expression Studio/ Silverlight	74
Oracle Database 11g	76
Oracle Real Application Clusters 11g	77
СУБД ЛИНТЕР	78
Trolltech Qt	80

Графическое ПО

QuarkXPress 7/ TechSmith Camtasia Studio 5	84
Adobe Creative Suite 3	86
CADSoftTools ABViewer	88
«Работа с чертежами? — Нет ничего проще» (интервью с Е. Чужакиным)	89
Autodesk 3ds Max 9/ Maya 8.5	90
Autodesk AutoCAD VIZ 2008	91

САПР/ ГИС

ПО Autodesk	92
АСКОН КОМПАС-3D V9	96
АСКОН Библиотека стандартных изделий	98

Научное ПО

PTC Mathcad 14	100
StatSoft STATISTICA	101

ПО для бизнеса

Softline Solutions, Департамент CRM	102
Завершено внедрение Microsoft Dynamics CRM в ГК «Домостроитель»	103
Бизнес-семинары «Эффективное управление бизнесом: быстрое внедрение с помощью CRM»	103
Microsoft Dynamics CRM — эффективное решение для рынка недвижимости	104
Nokia Intellisync Mobile Suite	106
Решение SAP для машиностроения	108
Компания Softline Solutions — «золотой» партнер компании SAP	109
SAP All-in-One: новый этап в развитии среднего бизнеса	110
Бесплатные информационные семинары по решениям SAP	112

Обучение

В MCP-клубах IT-специалисты говорят на одном языке	114
Дистанционное и корпоративное обучение в УЦ Softline	115
Расписание курсов УЦ Softline, Москва	116
Прайс-лист дистанционного обучения УЦ Softline	119
Представляем Академию Softline в Саратове	120
Учебные центры Softline IT-Academy	121
Электронные курсы для участников программы Microsoft IT Academy	122
Бесплатные тренинги для подписчиков программы MSDN AA	123

Консалтинговые услуги

Softline Consulting Services	126
Центр Решений Microsoft	127
Решение бизнес-задач с SharePoint Portal Server 2007	128
Инфраструктура мобильного доступа	130
Microsoft Office Sharepoint Server 2007	132
Техническая поддержка Softline	134
Виды технической поддержки	136

Информация о группе компаний Softline

Группа компаний **Softline** работает в области информационных технологий (ИТ) с 1993 года и занимает ведущие позиции в сфере дистрибуции программного обеспечения (ПО), обучения и консалтинга.

Softline является авторизованным партнером известных мировых производителей и обладает такими статусами, как Microsoft Gold Certified Partner, Microsoft Large Account Reseller, Symantec Enterprise Sales Partner, Citrix Platinum Solution Advisor, Elite McAfee Value Added Reseller и др. Softline поддерживает Интернет-магазин программного обеспечения **Allsoft.ru** и его представительства в странах СНГ а также является одним из организаторов Центра решений Microsoft.

Дистрибуторская компания «Аксифт» работает с сетью из более чем 2500 дилеров. Компания является дистрибутором Oracle, McAfee, Trend Micro, АБВУУ, Лаборатории Касперского — всего более 320 производителей ПО. Региональные офисы «Аксифт» действуют в 13 городах России и 5 странах СНГ.

Учебный центр Softline предлагает широкий спектр курсов для ИТ-специалистов и пользователей. В рамках Учебного центра работает центр тестирования Thomson Prometric и VUE.

Softline Solutions оказывает консалтинговые услуги для среднего и малого бизнеса по решениям SAP Business One и Microsoft CRM. Поддерживает сайты www.Business One.ru и www.MSCRM.ru.

Softline Consulting Services оказывает полный спектр услуг по управлению лицензиями, созданию, развитию и технической поддержке ИТ-систем и ПО у крупных клиентов.

Softline IT Academy – академическая программа для вузов России и СНГ по обучению студентов ИТ (<http://www.it-academy.ru>). Softline IT Academy является партнером Microsoft по программе Microsoft IT Academy.

Softline имеет филиалы в основных городах России, Украины, Белоруссии, Казахстана, Азербайджана, Грузии, Узбекистана, Киргизии, Таджикистана и Монголии.



УВАЖАЕМЫЕ ЧИТАТЕЛИ!

Одной из важнейших тенденций, характерных для российской ИТ-индустрии в последние несколько лет, стало стремление игроков рынка к открытости. Если еще восемь лет назад «белой» системой финансового учета могли похвастаться немногие компании, то сегодня «прозрачность» становится скорее правилом, чем исключением. Еще недавно причиной «обеления» часто становилась необходимость тесного взаимодействия с западными партнерами и привлечения иностранных инвестиций. В последние же годы открытым компаниям становится проще работать и на внутреннем рынке. Все больше заказчиков предпочитает взаимодействовать с «прозрачными» партнерами, а если речь идет о заказчиках государственных, это требование становится обязательным.

Сегодня, когда экономика России уверенно растет, государство активно вкладывает средства в развитие собственной информационной инфраструктуры. Мы отчетливо наблюдаем эту тенденцию: среди клиентов Softline становится все больше государственных учреждений и организаций — это федеральные и региональные органы управления, производственные предприятия, образовательные организации.

В такой стремительной модернизации государства велика заслуга приоритетных национальных проектов в области здравоохранения, образования, ЖКХ и сельского хозяйства, реализация которых началась в России в 2006 году. Особенно мне хотелось бы отметить, что национальные проекты не ограничиваются выделением бюджетов и закупкой на них аппаратного и программного обеспечения. Здесь мы имеем дело с системным подходом, рассчитанным на достижение стратегических результатов.

Сегодня государство выступает как заказчик ИКТ-проектов и работ, осуществляемых в интересах повышения уровня эффективности работы органов государственной власти, государственных организаций и фондов, основанных на использовании современных инструментов взаимодействия и коллективной работы, причем высокий уровень профессионализма исполнителей позволяет рассчитывать на достижение качественно новых результатов, позволяющих вплотную приблизиться к концепции «электронного государства».

Сегодня государство выступает как заказчик ИКТ-проектов и работ, осуществляемых в интересах повышения уровня эффективности работы органов государственной власти, государственных организаций и фондов, основанных на использовании современных инструментов взаимодействия и коллективной работы, причем высокий уровень профессионализма исполнителей позволяет рассчитывать на достижение качественно новых результатов, позволяющих вплотную приблизиться к концепции «электронного государства».

Компания Softline активно работает с государственными заказчиками, которые занимают очень важное место среди наших клиентов. Естественно, отношения с органами власти накладывают на нас большую ответственность, но в то же время служат своеобразным знаком качества, подтверждающим высокую планку уровня наших услуг. Мы стремимся к тому, чтобы все наши услуги соответствовали этому уровню, причем не только для государственных организаций, а для всех наших клиентов. Мы приглашаем вас к сотрудничеству и стремимся стать для вас самым надежным и удобным партнером.

Желаю вам успеха!

С уважением, Игорь Боровиков
директор компании Softline

КАК ЗАКАЗАТЬ ПРОГРАММНОЕ ОБЕСПЕЧЕНИЕ



ПО ТЕЛЕФОНУ
+7(495)232-00-23
с 9:00 до 18.00 в будние дни



ПО E-MAIL
info@softline.ru



НА САЙТЕ
www.softline.ru

КАК ПОЛУЧИТЬ ЗАКАЗ



Воспользоваться нашей курьерской доставкой по всей территории России (в пределах Москвы бесплатно)



Лично в нашем офисе
с 9.00 до 18.00 в будние дни
Адрес: **Москва, ул. Губкина, 8, компания Softline**



Скачать продукт самостоятельно, оплатить лицензию по безналичному расчету и получить по электронной почте ключ активации

КАК ПОЛУЧИТЬ КАТАЛОГ

Если в вашей организации больше 10 компьютеров и вы хотите бесплатно получать каталог SoftLine-direct, вы можете воспользоваться одним из вариантов:



Заполнить анкету подписки на сайте
<http://subscribe.softline.ru>



Заполнить анкету на последней странице данного каталога и отправить ее удобным вам способом:
по почте: **119991 Москва, ул. Губкина, 8, компания Softline**
по факсу на номер **+7(495)232-00-23**



Сообщить информацию для заполнения анкеты нашему отделу подписки по телефону
+7(495)232-00-23

Семинары Softline — мы ждем вас!

Предварительная регистрация является обязательной. Зарегистрироваться для участия и получить более подробную информацию о предстоящих семинарах в Москве и региональных центрах можно на сайте: www.softline.ru/seminars.
 Контактное лицо: Елена Осокина, начальник отдела по организации семинаров.
 Тел.: +7 (495) 232-00-23 (доб. 115); e-mail: seminars@softline.ru

Семинары в Москве проходят по адресам: ул. Губкина, 8 и ул. Дубининская, д.53, стр.5.

Дату и место проведения необходимо уточнять дополнительно! Участие в семинарах – БЕСПЛАТНО

Дата	Дата	Дата	Дата
Москва	Москва	Москва	Москва
5 февраля 2008	7 февраля 2008	14 февраля 2008	19 февраля 2008
«Инновационные решения Citrix в области виртуализации и потоковой доставки приложений»	«Офисные приложения АБВУУ. Новые возможности для эффективной работы»	«Семинар по решениям Starforce»	«Анализ данных и разработка приложений с помощью продуктов семейства MATLAB»
Москва	Москва	Москва	Псков
21 февраля 2008	26 февраля 2008	27 февраля 2008	12 февраля 2008
«Семинар по решениям Clearswift»	Семинар по решениям Famatech и F-Secure	«День технологий Microsoft»	«Обзор решений на базе новых продуктов Microsoft, Promt, Fujitsu Siemens Computers и «Лаборатории Касперского»
Нижний Новгород	Нижний Новгород		
12 февраля 2008	19 февраля 2008		
«Технологии для корпоративных пользователей. Новые возможности для эффективной работы»	«Corel — от идеи к воплощению!»		

ПОЧЕМУ МОЛОДЫЕ И ЭНЕРГИЧНЫЕ СОТРУДНИКИ ВЫБИРАЮТ SOFTLINE?



1. Softline – лидирующая компания на рынке лицензионного программного обеспечения, обучения и консалтинга. Softline работает на рынке с 1993 года и является сильным и устойчивым брендом. Добавьте этот бренд в свое резюме!

2. Softline – динамично развивающаяся компания. На протяжении более 10 лет Softline показывает ежегодный рост более 60%. Это означает, что вместе с компанией можете расти вы и ваша квалификация. Рост компании обеспечивает возможность вашего карьерного роста!

3. Широкий выбор вакансий и программ обучения. Мы предлагаем вакансии в департаменте продаж и работе с клиентами, департаменте консалтинга и учебном центре,

маркетинге. Мы работаем с лидерами IT-индустрии – Microsoft, Oracle, IBM, Adobe, SAP и др. Различные программы обучения позволяют вам получать информацию из первых рук и повышать свою квалификацию.

4. Softline – дружный и сплоченный коллектив. Уровень ротации кадров – один из самых низких на рынке IT.

5. Softline – вакансии не только в Москве, но и в Санкт-Петербурге, Владивостоке, Воронеже, Волгограде, Екатеринбурге, Иркутске, Казани, Калининграде, Краснодаре, Красноярске, Нижнем Новгороде, Новосибирске, Омске, Перми, Ростове-на-Дону, Самаре, Уфе, Хабаровске, Челябинске, Баку, Минске, Алматы, Бишкеке, Киеве, Душанбе, Ташкенте.

Хотите быть в нашей команде? Высылайте резюме сегодня по адресу hr@softline.ru и в течение двух часов с вами свяжется наш менеджер по работе с персоналом.

5 причин

Почему большинство клиентов выбирает компанию Softline в качестве поставщика программного обеспечения, консалтинговых и образовательных услуг?

1 Надежность и профессионализм

Компания Softline работает на рынке программного обеспечения с 1993 года. В настоящий момент мы — лидирующая компания в этом сегменте рынка информационных технологий. На сегодняшний день в компании работает более 600 человек, оборот составляет свыше \$98 млн. У нас самый широкий ассортимент программного обеспечения (более 1000 производителей). Предлагаемые нами схемы лицензирования ПО позволяют наиболее эффективно использовать имеющийся бюджет.

Сразу после обращения в Softline вы начинаете работать с персональным менеджером, который служит «единой точкой входа» и отвечает за сотрудничество с вашей компанией.

2 Softline — авторизованный партнер крупнейших мировых производителей

Softline обладает высшими статусами партнерства ведущих поставщиков программных решений, таких как Microsoft, Oracle, SAP, Symantec, Citrix, Adobe, Corel, Check Point, Trend Micro, Лаборатория Касперского и многих других. Приведем статусы, полученные Softline за время сотрудничества с компанией Microsoft:

- Microsoft Gold Partner в специализациях: инфраструктура, учебный центр, бизнес-решения, эффективность работы и др.
- Microsoft Large Account Reseller — позволяет работать с крупными (более 250 ПК) компаниями по специальным условиям лицензирования. Статус гарантирует клиенту обработку его запросов только сертифицированными специалистами, способными предложить наиболее экономичный способ лицензирования.

3 Консалтинг и обучение

В настоящий момент компания Softline предлагает своим клиентам весь спектр услуг по внедрению программного обеспечения и обучению пользователей. Учебный центр Softline занимает лидирующее положение на рынке образовательных услуг в области ИТ. Консалтинговое подразделение обладает уникальным опытом по внедрению и развертыванию решений в следующих областях: инфраструктура предприятия, безопасность, резервное копирование, удаленный доступ к приложениям, внедрение систем взаимодействия с клиентами (Microsoft CRM), решений для управления проектами (Microsoft Project) и решений по управлению бизнесом (SAP Business One).

4 Softline всегда рядом

Сегодня, помимо центрального офиса в Москве, компания имеет представительства в 18 крупных городах России, а также филиалы в странах СНГ — на Украине, в Белоруссии, Казахстане, Узбекистане, Грузии, Кыргызстане, Азербайджане, Таджикистане. Также действует филиал Softline в Монголии. Если ваша компания имеет распределенную структуру, вы можете работать с нами на всей территории России и в большинстве стран СНГ.

5 Наши клиенты

С Softline работают ведущие российские и зарубежные компании, среди которых: Газпром, Лукойл, Центральный банк РФ, РУСАЛ, Базовый Элемент, Норильский Никель, Северсталь и более десяти тысяч других компаний из сегмента среднего и малого бизнеса.

Статусы Softline

Microsoft
Gold Certified
Partner

SurfControl
Gold Security
Partner

Trend Micro
Premium
Partner

Oracle
Certified
Partner

Symantec
Platinum Partner

АВВУ
Официальный
дистрибьютор
АВВУ Software House

Citrix
Platinum
Solution
Advisor



А также:

Novell Gold
Partner

CA Premier
Partner

GUPTA Premium
Value Added
Reseller

Advanced IBM
PartnerWorld

VMware Authorized
Consultant

VMware VIP
Enterprise Partner

Check Point Authorized
Value Added Solution
Provider



Адреса Softline:

Москва
119991 г. Москва,
ул. Губкина, д. 8
Тел./факс: +7 (495) 232-00-23
E-mail: info@softline.ru
http://www.softline.ru

Владивосток
690002, г. Владивосток,
ул.Красного Знамени,
д.42, офис 211
Тел./факс +7 (4232) 60-00-20
E-mail: info.vlk@softline.ru

Волгоград
400074 г. Волгоград,
ул. Рабоче-Крестыанская,
д. 22, оф.512
Тел.: +7 (8442) 90-02-02
E-mail: info.vgd@softline.ru

Екатеринбург
620014 г. Екатеринбург,
пр. Ленина, д. 24/8, офис 412
Тел./факс: +7 (343) 371-08-67
E-mail: info.ekt@softline.ru

Иркутск
664047 г. Иркутск,
ул. Советская, 3Б, офис. 510.
Тел./факс: +7 (3952) 20-86-32
E-mail: info.irk@softline.ru

Казань
420029 г. Казань,
ул. Сибирский тракт, д. 34,
корп. 4, офис 385
Тел./факс: +7 (843)527-98-50
E-mail: info.kzn@softline.ru

Калининград
236039 г. Калининград,
Ленинский пр-т, 131, офис 406
Тел./факс: +7 (4012) 77-76-50
E-mail: info.kld@softline.ru

Краснодар
350000 г. Краснодар,
ул. Северная, д.324, лит. «М», оф. 11
Тел./факс: +7 (861) 274-98-22
E-mail: info.krd@softline.ru

Красноярск
660049 г. Красноярск,
ул. К.Маркса, д. 48, офис 12-08
Тел./факс: +7 (3912) 525-991
E-mail: info.krs@softline.ru

Нижний Новгород
603001 г. Н. Новгород,
Нижеволжская наб., д. 9, 2 эт.
Тел./факс: +7 (831)461-92-08,
E-mail: info.nnov@softline.ru

Новосибирск
630007 г. Новосибирск,
ул. Коммунистическая,
д. 48а, офис 701
Тел./факс: +7 (383) 362-00-10
E-mail: info.nsk@softline.ru

Омск
644007 г. Омск,
ул. Фрунзе, д. 80, оф. 623
Тел./факс: +7 (3812) 43-31-90
E-mail: info.oms@softline.ru

Пермь
614000 г. Пермь
ул. Орджоникидзе,
д. 12А, оф 323
Тел./факс: +7(342) 217-93-23
E-mail: info.prm@softline.ru

Ростов-на-Дону
344018 г. Ростов-на-Дону,
ул. Текучёва, д. 139 «Г», оф. 204
Тел./факс: +7 (863) 237-99-49
E-mail: info.rd@softline.ru

Самара
443069 г. Самара, ул. Авроры,
д. 110а, офис 408
Тел./факс: +7 (846) 270-04-80
E-mail: info.sam@softline.ru

Санкт-Петербург
197101 г. Санкт-Петербург,
ул. Большая Монетная, д. 16,
корп. 5, лит. Е, офис 202
Тел./факс: +7 (812) 336-44-46
E-mail: info.spb@softline.ru

Уфа
450006 г. Уфа, ул. Пархоменко,
д. 156/3, офис 405
Тел./факс: +7 (347) 292-44-50
E-mail: info.ufa@softline.ru

Хабаровск
680000 г. Хабаровск,
ул. Шеронова, д. 56а, офис 910
Тел./факс: +7 (4212) 74-77-24
E-mail: info.khb@softline.ru

Челябинск
454000 г. Челябинск,
ул. Кирова, д.5-В, офис 608
Тел./факс: +7(351) 247-2836
E-mail: info.chk@softline.ru

Беларусь, Минск
220040 г. Минск,
ул. Богдановича, д. 155, оф. 1215
Тел./факс: +375 (17) 290-71-79
E-mail: info@softline.by
http://www.softline.by

Беларусь, Гомель
246050 г.Гомель,
ул. Советская, д.29, комн.437
Тел./факс: +375 (232) 710-075
info.gomel@softline.by

Украина, Киев
04070 г. Киев
ул. П.Сагайдачного, д. 23/4
Тел./факс: +380 (44) 201-03-00
E-mail: info@softline.ua
http://www.softline.ua

Украина, Харьков
61085 г. Харьков,
ул. Продольная, д. 4, оф. 3
Тел./факс: +380 (57) 756-52-02

Азербайджан, Баку
AZ1065 г. Баку,
ул. Джаббарлы, д. 44,
бизнес-центр Caspian Plaza
Тел./факс: +994 (12) 436-81-59
E-mail: info@softline.az
http://www.softline.az

Грузия, Тбилиси
0171 г. Тбилиси,
ул. Пекина, д. 5
Тел./факс: +999 (32) 36-52-70
E-mail: info@softline.com.ge
http://www.softline.com.ge

Казахстан, Алматы
050000 г. Алматы,
ул. Желтоқсан, д. 118, офис 401
Тел./факс: +7 (727) 250-75-70
E-mail: info@softline.kz
http://www.softline.kz

Узбекистан, Ташкент
100017 г. Ташкент,
Ц-4, д. 35
Тел./факс: +998(71) 120-49-09
E-mail: info@softline.uz
http://www.softline.uz

Таджикистан, Душанбе
734013, г. Душанбе,
ул. Пулоди д.41а
Тел./факс: +992(44) 600-60-00
E-mail: info@softline.tj
http://www.softline.tj

Кыргызстан, Бишкек
720000 г. Бишкек,
ул. Гражданская 119, офис 7
Тел./факс: +996(612) 91-00-00
E-mail: info@softline.kg
http://www.softline.kg

Монголия, Улан-Батор
г. Улан-Батор, район Чингэлтэй,
1-р хороо, Бага Тойруу 3/9
Центр Информации
и Технологии, оф. 309
Тел.: +976(11)701-107-65
info@softline.mn
www.softline.mn

IBM
Premier Business
Partner



Autodesk
Authorized Reseller

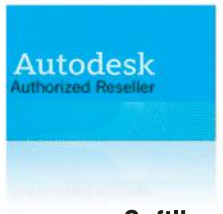

Corel
Platinum
Partner



McAfee
Security Alliance
Elite Partner



Borland
Authorized
Dealer



Лаборатория
Касперского
Официальный
реселлер



ThinPrint
Certified
Partner



Статусы Учебного центра Softline

Symantec
Authorized
Training
Center

Авторизованный
учебный центр компа-
нии «Лаборатория
Касперского»

VERITAS
Authorized
Training
Partner

Официальный
партнер по обуче-
нию компании
Computer Associates

Citrix
Authorized
Learning
Center

Официальный партнер
по обучению **TrendMicro**
компания «Прикладная
логистика»

Check Point
Authorized
Training Center

Autodesk
Authorized
Training
Center

Авторизованный учебный
центр компании **Cisco**
(статус – NIL Sponsored
Organization)

Наши новости

Softline поставила ПО Microsoft для Управления Роспотребнадзора

Представительство компании Softline в Новосибирске поставило программное обеспечение Microsoft Windows Server 2003 для Управления Роспотребнадзора по Новосибирской области. Решение на базе Microsoft Windows Server 2003 обеспечило надежность и безопасность IT-системы в целом, разделение доступа к внутренней информации.

Сотрудники Управления Роспотребнадзора при подготовке лицензий и санитарно-эпидемиологических заключений работают с большими объемами информации, поэтому им необходима производительная IT-инфраструктура и рабочие станции под управлением надежной ОС для обеспечения документооборота. Доменная структура на базе Active Directory позволяет централизовать управление сетью компьютеров и подчинить ее общим правилам. Когда пользователи подключаются к домену, они делегируют ему часть прав, взамен получая возможность пользоваться ресурсами домена и локальной сети. При этом очень четко настраиваются права доступа к тем или иным ресурсам, благодаря чему обеспечивается высокий уровень информационной безопасности.

«Сегодня в нашей сети уже более 200 рабочих станций, при этом всем администрированием, настройкой и устранением неполадок занимается один человек, — рассказывает системный администратор Управления Роспотребнадзора Владимир Шмонин. — Это становится возможным только благодаря инструментам удаленной работы, которые заложены в Windows Server 2003 и Active Directory».

Благодаря внедрению доменной структуры на платформе Windows Server 2003 и Active Directory упростился процесс обновления дополнительного программного обеспечения, установленного на рабочие станции сотрудников. Это касается и антивирусного ПО и самой операционной системы Windows — пакеты обновлений централизованно рассылаются на все рабочие станции сети и могут быть установлены даже без участия пользователей. Таким образом, за счет централизованного управления сетевыми ресурсами в домене Active Directory на несколько порядков снижа-



ются временные затраты на наладку всего компьютерного парка организации.

Внедрение Active Directory позволило Управлению добиться значительных стратегических преимуществ, обеспечив более высокую производительность труда администраторов и пользователей.

Softline в Азербайджане получила статус Microsoft Large Account Reseller

Компания Softline и корпорация Microsoft подписали соглашение, согласно которому офис Softline в Азербайджане получил статус Large Account Reseller. Согласно условиям договора Softline получила право поставлять ПО Microsoft по программам лицензирования Enterprise Agreement и Enterprise Agreement Subscription на территории Азербайджана и Грузии.

Статус Large Account Reseller присваивается партнером Microsoft, работающим с крупными заказчиками, готовыми использовать ПО Microsoft в качестве корпоративного стандарта. Необходимым условием получения данного статуса является наличие в штате компании сертифицированных специалистов для оказания консультационных услуг и технического сопровождения поставляемых программных продуктов.

Программа Enterprise Agreement предназначена для лицензирования крупных предприятий с рассрочкой платежа на три года и предусматривает приобретение лицензий в постоянное пользование. Программа Enterprise Agreement Subscription позволяет брать программные продукты Microsoft в аренду и предполагает использование лицензий в течение ограниченного срока действия. Базовое соглашение подписывается на 3 года с сохранением возможности продления соглашения в дальнейшем.

Соглашение Microsoft Enterprise Agreement предоставляет заказчику широкие возможности в области современных информационных технологий. Также его преимуществами являются:

- отсутствие риска, возникающего при использовании нелегальных продуктов Microsoft;
- доступ к новым версиям продуктов и право на пользование ими;
- распределенные платежи;
- контроль за расходами на ПО;
- фиксированные цены.

Кроме этого, клиент получает возможность направлять определенное количество своих сотрудников на бесплатное обучение в сертифицированные учебные центры Microsoft.

GameDep.ru – новая звезда на рынке игровых online-магазинов

Группа компаний Softline объявляет об открытии online-магазина игр GameDep.ru, в котором будет представлен полный иг-

ровой ассортимент, охватывающий все типы игр для любых платформ. Интернет-магазин ориентирован на цифровую доставку игрового контента.

Магазин GameDep.ru – ключевой проект компании Softline в игровой сфере, который станет основой для дальнейшей разработки системы online-дистрибуции игр, создания профильных сообществ игроков и организации новых игровых порталов.

GameDep.ru отвечает потребностям рынка игр, что обуславливает его высокую перспективность. Компания Softline подготовилась к всестороннему развитию и поддержке данного проекта, разработав стратегию продвижения игр на основе обширного опыта дистрибуции программных продуктов. При создании GameDep.ru был использован опыт, полученный в ходе создания одного из крупнейших Интернет-проектов компании Softline – online-магазина программного обеспечения Allsoft.ru.

«За два года мы должны стать лидерами в своем сегменте цифровой дистрибуции игр, способствуя развитию игровой области в целом. Поскольку мы рассматриваем все сферы этого рынка, цифровая доставка будет далеко не единственным направлением деятельности. На момент старта GameDep.ru количество представленных в магазине игр достигнет 1000 наименований. Основу составят игры для персональных компьютеров; в каталог войдут продукты для всех популярных приставок. Магазин GameDep.ru базируется на игровом ассортименте Allsoft.ru, в котором уже представлены крупнейшие российские издатели игр: 1С, Новый диск, Бука, Акелла, GFI, NevoSoft. Специалисты нашей компании будут регулярно пополнять ассортимент и оперативно следить за актуальностью контента.

В ближайших планах нашего направления – вывод на рынок системы DRM, специализирующейся на распространении игрового контента. С помощью данной системы мы надеемся создать новый удобный для всех канал распространения игр через Интернет», – сообщил руководитель игрового направления Softline Олег Дронов.

В рамках игрового направления существует XboxRussia.ru – официальное сообщество игроков консоли Xbox. Инвестирование в развитие данного проекта также осуществляется компанией Softline.

Softline Solutions внедрила Microsoft Dynamics CRM в ГК «Домостроитель»

ДОМОСТРОИТЕЛЬ®
ГРУППА КОМПАНИЙ

Компания Softline Solutions объявляет о завершении проекта внедрения Microsoft Dynamics CRM в ГК «Домостроитель». Длительность проекта составила

три с половиной месяца, в течение которых были автоматизированы процессы продаж и маркетинга, управления взаимодействием с клиентами, ведения аналитики.

Группа компаний «Домостроитель» – крупный инвестиционно-строительный холдинг, выполняющий функции инвестора, девелопера, заказчика, застройщика и генподрядчика на рынке квартир Московской области. Имея практически сорокалетний опыт, ГК «Домостроитель» сегодня является одним из лидеров на рынке первичной жилой недвижимости Московской области. Группа располагает мощной производственной базой. В ее состав входят крупные строительные комбинаты.

С целью повышения качества и эффективности обслуживания клиентов руководство ГК «Домостроитель» приняло решение внедрить CRM-систему Microsoft Dynamics CRM 3.0. Ее внедрение осуществила компания Softline Solutions. Решающим фактором в выборе компании-интегратора стал значительный опыт Softline Solutions в различных отраслях рынка, в том числе и в работе с компаниями, занимающимися операциями с недвижимостью.

В результате проекта внедрения Microsoft Dynamics CRM были решены следующие задачи:

- создание единой базы данных клиентов;
- автоматизация процесса продаж: от первого контакта до выполнения договора;
- автоматизация работы отдела маркетинга;
- интеграция с web-сайтом компании;
- создание системы консолидированной аналитики;
- обеспечение взаимодействия между отделами;
- автоматизация рутинных операций;
- сокращение сроков реагирования на запросы клиентов.

В ходе проекта специалистами компании Softline Solutions были разработаны дополнительные приложения к Microsoft Dynamics CRM. В процессе внедрения решения сотрудники группы компаний «Домостроитель» прошли обучение работе с Microsoft Dynamics CRM, что позволило обеспечить высокую скорость адаптации пользователей к системе. С помощью Microsoft Dynamics CRM специалистами компании Softline Solutions было автоматизировано 20 рабочих мест.

На данный момент в качестве расширения проекта планируется интеграция Microsoft Dynamics CRM с учетной системой компании.

Softline завершила поставку ПО для ЗАО «Самара – Транстелеком»

Представительство компании Softline в Самаре объявляет о завершении по-

ставке программного обеспечения для ЗАО «Самара-Транстелеком».

ЗАО «Самара-Транстелеком» — региональный представитель ЗАО «Компания ТрансТелеКом» (КТТК) на территории Челябинской, Пензенской, Рязанской, Самарской, Тамбовской, Ульяновской областей, а также республик Мордовия, Башкортостан и Татарстан. Сеть КТТК отличают доступность, высокая надежность, а также использование современных технологий. Высококвалифицированные специалисты, составляющие команду КТТК, имеют огромный практический опыт в области разработки и поддержки самых современных систем связи, организации продаж услуг связи и поддержки клиентов. В качестве поставщика программного обеспечения для нужд ЗАО «Самара-Транстелеком» была выбрана компания Softline. В соответствии с условиями договора представительство Softline в Самаре поставило для ЗАО «Самара-Транстелеком» программное обеспечение IBM, Symantec, ABBYY, Corel и Autodesk на общую сумму более полутора миллионов рублей.

softline® | academy

Подведены итоги молодежного чемпионата «IT-Academy 2007»

12–13 декабря в Москве состоялись финальные соревнования молодежного чемпионата «IT-Academy 2007». Участники продемонстрировали знание современного IT-рынка и умение решать технически сложные ситуативные задачи, подготовленные специалистами компаний Softline, Microsoft, ZyXEL, Adobe и «Лаборатория Касперского». Победители чемпионата получили от компаний-организаторов призы в виде техники, программного обеспечения, книг и сувениров.

Молодежный чемпионат «IT-Academy 2007» был организован компаниями Softline, Microsoft, ZyXEL, Adobe, «Лаборатория Касперского» и Autodesk для учащихся средних и высших учебных заведений России. На отборочном этапе, который длился с 24 сентября по 3 декабря 2007 года, участники проходили online-тестирование на сайте www.it-academy.ru на знание продуктов и технологий компаний-организаторов. В результате тестирования определились пять победителей по каждому тесту, которые были приглашены на финальное соревнование в Москву.

Практические задания, выполняемые участниками финального соревнования, оценивались специалистами компаний-организаторов турнира. Победителями финала стали студенты и выпускники Ярославского государственного университета им. П. Г. Демидова, Новокузнецкого филиала Кемеровского государственного университета и Московского инженерно-физического института.

В чемпионате приняли участие студенты, школьники и выпускники учебных

заведений Москвы, Санкт-Петербурга, Самары, Воронежа, Ставрополя, Омска, Новосибирска, Уфы, Саратова, Томска, Иркутска, Красноярска, Астрахани, Нижнего Новгорода и других городов. Наибольшей популярностью пользовались тесты компаний Microsoft и «Лаборатория Касперского». Зафиксировано около двух тысяч попыток сдачи каждого из этих тестов, и многие участники смогли добиться стопроцентного результата при их прохождении.

Все победители первого этапа, а также победители финала были награждены ценными и полезными призами: техникой от компаний Softline, Microsoft и ZyXEL, программным обеспечением от компаний Adobe, «Лаборатория Касперского», Autodesk и ABBYY, книгами от издательства «БХВ-Петербург», а также подпиской на журналы от издательства ComputerBild и PCMagazine.



ULTRA Electronics и Allsoft.ru открывают Интернет-магазин электронного софта

Интернет-магазин лицензионного программного обеспечения Allsoft.ru и компания ULTRA Electronics заключили соглашение о сотрудничестве. Теперь у посетителей одного из крупнейших Интернет-магазинов компьютерной, бытовой техники и электроники в России ULTRA-online.ru появилась возможность купить широкий спектр лицензионного программного обеспечения в разделе <http://soft.ultra-online.ru>.

Целью создания проекта soft.ultra-online.ru является, в первую очередь, предоставление новых возможностей покупателям ULTRA Electronics: теперь пользователь может выбрать и заказать на одном сайте не только компьютерную и бытовую технику, электронику, но и широкий спектр лицензионного софта. Техническую поддержку проекта soft.ultra-online.ru осуществляет Интернет-магазин Allsoft.ru.

В каталоге soft.ultra-online.ru представлены различные программные продукты: антивирусы, игры, программы для ПК и смартфонов, графические редакторы, программы для ведения бизнеса, системное ПО, словари, электронные учебники и многое другое. Все программы из каталога soft.ultra-online.ru доставляются электронным способом: дистрибутив программы скачивается покупателем самостоятельно, а лицензия отправляется по электронной почте на адрес, который указывается при оформлении заказа. Доставка происходит в течение нескольких минут после оплаты. Это позволит пользователям нового сервиса существенно сократить сроки ожидания заказа и не переплачивать за доставку. Купить программные продукты в Интернет-магазине soft.ultra-online.ru можно из любой точки России.

**Объемно и экономно****Xara3D 6**

Простые и удобные инструменты Xara3D для управления параметрами текста и освещением, создания факсов и теней, а также средства для работы с цветами и заливками обеспечивают безграничную свободу при создании трехмерных композиций на основе шрифтов TrueType и двумерных изображений. Анимационные ролики и экранные заставки, полученные с помощью Xara3D, отличаются превосходной четкостью и малыми размерами. Поддерживается импорт файлов WMF/EMF, CorelXARA и Webster, экспорт в GIF, Flash, JPEG, PNG, AVI и BMP.

1650
РУБ.

Обратите внимание! Цена не включает стоимость доставки \$100.

**Полностью Доступные Файлы****Iceni Infix 2**

Быстрый и компактный редактор Infix позволяет форматировать и модифицировать файлы, созданные любым PDF-конвертером, в т.ч. Adobe Acrobat Distiller и Microsoft Word. С помощью Infix вы можете легко обновлять свои новостные рассылки, брошюры, техническую документацию и отчеты: перемещать, добавлять и удалять страницы, редактировать текст и графику в PDF-документах. В новой версии: пакетная обработка (до 500 страниц), улучшенные опции поиска и замены, импорт данных в различных форматах — RTF, HTML, EPS и др.

ЗВОНИТЕ

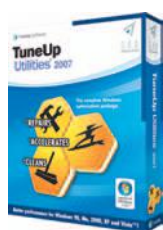
**Все для «окон»... кроме топора****TuneUp Utilities 2007**

TuneUp Utilities — набор утилит с единым интерфейсом для конфигурирования, оптимизации и поддержания нормальной работы ОС Windows. Среди возможностей пакета — все, что помогает повысить быстродействие ПК: настройка системных функций и сетевых соединений, сбор подробной информации о программной и аппаратной частях системы, очистка оперативной памяти, управление процессами, редактирование реестра, удаление нерабочих ярлычков, ссылок и временных файлов, корректная деинсталляция приложений и многое другое.

ЗВОНИТЕ

**Сетевой эПИКриз****WildPackets OmniPeek 5.1**

Набор анализаторов и консолей управления OmniPeek предназначен для сбора и изучения информации о состоянии корпоративных беспроводных и кабельных сетей. С помощью предлагаемых инструментов IT-специалисты могут локализовать и разрешать проблемы в работе географически удаленных узлов и проводить оптимизацию сети. Новые модули помогают оценить работоспособность и производительность VoIP-инфраструктур, а поддержка Wi-Fi оборудования Aruba и Cisco позволяет перехватывать пакеты данных на уровне точек доступа.

ЗВОНИТЕ

**Безграничная фантазия****AKVIS Frame Suite 2.6**

Frame Suite помогает украшать фотографии, делать оригинальные открытки, праздничные альбомы, плакаты или календари. Пакет включает 12 видов эффектов (текстуризация, размытие, акцентирование и т.д.) и расширяемую библиотеку из более 500 готовых образцов рамок и поверхностей (ткань, дерево, кирпич и др.), позволяя создавать лирические пейзажи, портреты и стилизацию под старину. Программу можно использовать в качестве плагина для графических редакторов или самостоятельно (зависит от типа лицензии).

ЗВОНИТЕ

**Безопасность на ладони****Aiko SecuBox for Pocket PC 1.4**

SecuBox надежно защищает данные КПК под управлением ОС Windows Mobile, используя алгоритм SHA (512 бит) для генерации ключей и AES (256 бит) для шифрования. Резервное копирование ключей позволяет получить доступ к зашифрованной информации даже при сбое или повреждении носителя. Решение помогает создавать «сильные» пароли, гарантирует безопасное удаление данных и поддерживает до 10 хранилищ, обеспечивая полную конфиденциальность частной и деловой информации в любой ситуации, включая утерю и кражу КПК.

ЗВОНИТЕ

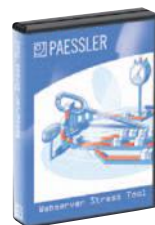
**Приведите сайт в боевую готовность****Paessler Webserver Stress Tool 7.2**

Вам нужно проверить и оптимизировать работу сайта для одновременного доступа большого числа посетителей? Воспользуйтесь Webserver Stress Tool — программой для тестирования производительности HTTP-серверов, которая имитирует максимальную нагрузку и выявляет «узкие места» Интернет-ресурсов. Результаты испытаний отражаются в детализированных отчетах с различными видами графиков. Решение быстро устанавливается, работает в любой версии Windows и с любыми типами web-серверов (статические страницы, JSP/ASP или CGI).

8848
РУБ.

Обратите внимание! Цена за электронную версию.

**Электронный Печкин****Deerfield.com VisNetic MailServer 9.1**

VisNetic MailServer — мощный почтовый сервер (SMTP, POP3/IMAP, WebMail) с поддержкой защищенных соединений (TLS/SSL), удаленного управления, антивирусного сканирования и т.д. Решение эффективно использует оперативную память и многопроцессорные системы. Среди усовершенствований: работа с AJAX для увеличения скорости; новая антиспам-технология Razor2; удобная организация коллективной работы (модуль Ultimate GroupWare); синхронизация с мобильными устройствами (компонент SyncML); реализация VoIP-телефонии.

9000
РУБ.

Обратите внимание! Данный продукт доставляется только в электронном виде.



На лицо добрейшая, строгая внутри

Panda Internet Security 2008

Интернет — источник не только нужной информации и развлечений, но и многих опасностей: спам, вирусы, хакеры, фишеры, руткиты угрожают работе любого ПК. Panda Internet Security 2008 обеспечивает безопасность благодаря встроенному брандмауэру, средствам резервного копирования, системам антиспама и антифишинга, возможностям защиты персональных данных и родительского контроля, автоматическим ежедневным обновлениям и оперативной технической поддержке, а также помогает оптимизировать производительность ОС.

2238
РУБ.

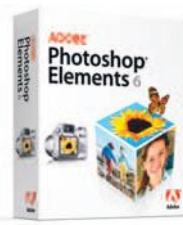

«Умные» фотоЭлементы

Adobe Photoshop Elements 6

Adobe Photoshop Elements 6 предлагает эффективные средства для организации фотоколлекций, позволяет быстро найти нужные снимки или ознакомиться со всем содержимым архива и предоставляет широкие возможности обмена фотографиями. Среди новых функций: категоризация с помощью меток; «умные» альбомы (просмотр избранного); морфинг (комбинирование элементов серии похожих снимков); оформление открыток, календарей, слайд-шоу и т.д.; большой набор спецэффектов; web-анимация и доступ к online-службам хостинга изображений.

3480
РУБ.



Защита данных: сегодня, завтра, всегда

Utimaco SafeGuard Enterprise 5.2

SafeGuard Enterprise — набор решений для всеобъемлющей защиты корпоративных данных на серверах, стационарных и мобильных устройствах, любых носителях информации. «Прозрачное» шифрование гарантирует надежную работу всей IT-инфраструктуры компании, централизованное и унифицированное управление доступом обеспечивает высокий уровень безопасности и значительно снижает затраты на ее поддержание, а множество функциональных модулей и открытых интерфейсов образуют гибкую архитектуру, направленную в будущее.

ЗВОНИТЕ



И вновь продолжается бой

Trend Micro AntiVirus + AntiSpyware 2008

AntiVirus plus AntiSpyware 2008 включает новую функцию Proactive Intrusion Blocking и обеспечивает мощную защиту от любого вредоносного ПО (вирусов, червей, троянов, шпионов, руткитов и т.д.). Программа выполняет антивирусное сканирование по команде или по заданному расписанию; автоматически загружает и устанавливает обновления; проверяет вложенные файлы в электронных письмах, уведомляя пользователя при обнаружении угрозы; позволяет восстановить случайно удаленные файлы из вирусного изолятора.

ЗВОНИТЕ

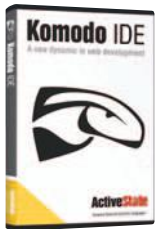

IDEальная среда

ActiveState Komodo IDE 4.1

Komodo IDE — основанная на Mozilla интегрированная кросс-платформенная многоязыковая среда разработки. Решение поддерживает языки Perl, PHP, Python, Ruby, Tcl, а также JavaScript, CSS, HTML, XML и обеспечивает редактирование и тестирование проектов, в т.ч. фоновую проверку синтаксиса. Среди усовершенствований: расширенные возможности отладки скриптов, браузер DOM Viewer, инструмент HTTP Inspector, поддержка «каркасных» систем (Ruby on Rails, CakePHP) и клиентских библиотек Yahoo! UI Library и Dojo.

8703
РУБ.



Превратите ноутбук в сейф

Steganos Secure Traveler

На вашем ноутбуке много бизнес-информации? Тогда вам нужен Secure Traveler — набор программ для защиты данных: Secure VPN шифрует Интернет-трафик с помощью SSL; Steganos Safe создает виртуальные зашифрованные диски (до 256 Гб каждый); Portable Safe сохраняет данные на портативных носителях (CD/DVD, USB, iPod и т.д.); Password Manager генерирует надежные пароли и хранит их; Shredder уничтожает данные на жестком диске; AntiTheft благодаря web-регистрации помогает найти ноутбук в случае кражи или потери.

ЗВОНИТЕ

Обратите внимание! Данный продукт доставляется только в электронном виде.



Обзор тенет без всяких хлопот

Jalasoft Xian Network Manager Io

Набор инструментов сетевого и системного управления Xian Network Manager Io за счет тесной интеграции с Microsoft OpsMgr 2007 позволяет консолидировать контроль и настройку основных компонентов IT-инфраструктуры: серверы Windows, UNIX и Linux, активное сетевое оборудование, аппаратные средства защиты, сетевые принтеры и т.д. Ключевые возможности: поиск устройств и мониторинг их состояния; различные способы сбора и анализа данных; оперативная локализация и автоматическое устранение неполадок и многое другое.

22125
РУБ.



Карты правду говорят!

ESRI ArcGIS 9.3

ArcGIS — популярный ГИС-пакет настольных, серверных, мобильных и online-приложений. Новая версия поддерживает интеграцию с СУБД SQL Server 2008, включающей специальные функции хранения и обработки пространственной информации. Это значительно упрощает совместное использование ГИС-данных и результатов их анализа в различных областях (картография, демография, навигация), а бизнес-пользователи могут применять возможности решения для повышения эффективности клиентской поддержки, логистики, мониторинга рынка и т.д.

ЗВОНИТЕ

Обратите внимание! Цена за электронную версию.

«Аксффт» — лидер в области дистрибуции программного обеспечения



Вадим Корольков
директор компании «Аксффт»

«Аксффт» поставляет исключительно широкий спектр продуктов, который включает решения более 320 производителей, начиная с продуктов таких гигантов мировой и отечественной программной индустрии, как Microsoft, Oracle, IBM, Symantec, Adobe, Borland, CA, Novell, McAfee, TrendMicro, ABBYY, «Лаборатория Касперского», Dr. Web, и заканчивая редкими продуктами, регулярных продаж которых в России нет.

«Аксффт» приглашает вас к партнерству! Наши ресурсы и опыт работы позволяют Вам добиться блестящих результатов на рынке поставок лицензионного программного обеспечения».

Вадим Корольков,
директор компании «Аксффт»

«Аксффт» имеет 19 офисов по России и 8 в странах СНГ, что обеспечивает дилерам оптимальные условия для работы вне зависимости от их места расположения. «Аксффт» постоянно расширяет свое региональное присутствие и до конца 2008 года планирует открыть еще не менее пяти региональных представительств.

Компания стремится повышать уровень компетенции своих партнеров. Так, совместно с производителями ПО регулярно проводятся семинары для дилеров, дающие широкие возможности для повышения квалификации и накопления опыта; получения соответствующих статусов и сертификатов компаний-вендоров. В 2007 году планируется открытие Центра обучения партнеров «Аксффт» с региональными отделениями по России. «Аксффт» выпускает серию каталогов «Руководство реселлера», в которых содержится полная информация о правилах лицензирования и особенностях поставки программных продуктов, описывается модель эффективной организации продаж.

«Аксффт» совместно с ведущими мировыми производителями программного обеспечения регулярно проводит ежегодные общероссийские партнерские конференции.

Компания располагает мощной материально-технической базой и обширным штатом высококвалифицированных спе-

циалистов, большинство из которых сертифицированы и аттестованы согласно требованиям производителей.

Фокус бизнеса — дистрибуция

- Программы от более чем 320 производителей.
- Более 20 дистрибуторских статусов.
- Эффективная и отлаженная логистика.
- Крупнейшая партнерская сеть: более 2500 компаний-участников.
- Максимальное территориальное покрытие: 27 офисов в России и странах ближнего зарубежья.
- Более 110 квалифицированных специалистов.
- Развитая система поддержки партнеров.
- Авторизация партнеров для участия в тендерах.
- Обучение и сертификация партнеров.

Принципы работы

- Оптимальные условия сотрудничества.
- Обширный портфель продуктов.
- Гарантированное качество обслуживания клиентов.
- Повышение компетенции дилеров.
- Постоянный мониторинг развития отрасли.
- Анализ потребностей всех участников канала распространения.
- Проактивное развитие.

Дилерская сеть «Аксффт»

Дилерская сеть «Аксффт» насчитывает сегодня более 2500 компаний и постоянно растет. «Аксффт» стремится создавать максимально комфортные условия работы для своих реселлеров: расширяет спектр предлагаемых услуг, открывает новые региональные офисы, проводит выездные встречи и семинары, организует общероссийские партнерские конференции. «Аксффт» постоянно обменивается информацией со своими партнерами, что позволяет нашим клиентам быть не просто покупателями, а оказывать влияние на ведение бизнеса.

Региональный охват — Россия и СНГ

Владивосток, Волгоград, Воронеж, Екатеринбург, Иркутск, Казань, Калинин-

«В последние годы спрос на лицензионное программное обеспечение устойчиво растет, что делает рынок поставок ПО одним из наиболее привлекательных с точки зрения формирования и развития бизнеса».

Вадим Корольков,
директор компании «Аксффт»

град, Краснодар, Красноярск, Нижний Новгород, Новосибирск, Омск, Пермь, Ростов-на-Дону, Самара, Санкт-Петербург, Уфа, Хабаровск, Челябинск, Минск (Беларусь), Алматы (Казахстан), Бишкек (Кыргызстан), Киев (Украина), Ташкент (Узбекистан), Баку (Азербайджан), Душанбе (Таджикистан), Улан-Батор (Монголия).

Партнерство с «Аксффт» — залог успеха!

- Часть крупного IT-холдинга, успешно работающего на рынке более 13 лет.
- Стабильный рост дистрибуторского бизнеса выше среднерыночного.
- Обширный портфель предлагаемых программных решений.
- Официальное партнерство с вендорами.
- Широкий спектр сопутствующих услуг: обучение, консалтинг, исследования.

«Аксффт» непрерывно развивается, расширяя спектр предоставляемых решений и оказываемых услуг. Результаты работы подтверждают правильность выбранной нами стратегии. Мы не собираемся останавливаться на достигнутом, постоянное развитие — наша приоритетная задача.

Мы всегда открыты для сотрудничества и совместного развития рынка лицензионного программного обеспечения!

115088 Москва, ул. Угрешская, д. 2, стр. 76
Тел./факс: +7 (495) 232-52-15
e-mail: info@axoft.ru
http://axoft.ru

http://www.axoft.ru

Наша компетенция — залог вашего успеха

Для любого участника современного рынка IT важно поддерживать и развивать партнерские отношения с поставщиками ПО. Основным механизмом этих отношений служат системы авторизации партнерства, предлагаемые большинством вендоров. Статус авторизованного партнера гарантирует клиентам компании высокий уровень предлагаемых продуктов и услуг, наличие опытных и квалифицированных специалистов, доступ к информационным и техническим ресурсам компании-вендора, специальным предложениям и акциям, информированность о новейших продуктах и услугах. Компания Softline — авторизованный партнер более 1000 известных отечественных и мировых производителей ПО. Ключевым партнером Softline является корпорация Microsoft. Softline обладает статусами Microsoft Gold Certified Partner и Microsoft Large Account Reseller.

Softline – Microsoft Gold Certified Partner

Статус Microsoft Gold Certified Partner предоставляется компаниям, отличающимся высоким уровнем обслуживания клиентов, профессионализмом в работе с технологиями Microsoft и присваивается партнерам, продемонстрировавшим опыт и высокую квалификацию хотя бы в одной из областей специализации, где применяются разработанные Microsoft технологии и методики. Система областей специализации – партнерских компетенций Microsoft – повышает эффективность предложения услуг и решений партнера, помогая клиентам объективно выбрать компанию для решения поставленных задач.

Чтобы получить статус Microsoft Gold Certified Partner, компания, обладая статусом Microsoft Certified Partner, должна выполнить ряд дополнительных сертификационных условий.

Компания Softline обладает статусом Microsoft Gold Certified Partner и подтвердила свою квалификацию в девяти компетенциях (см. таблицу).



Softline – Microsoft Large Account Reseller

Наличие статуса Large Account Reseller (LAR) расширяет возможности заказчиков Softline по выбору программ лицензирования Microsoft. Поставщики, обладающие статусом LAR, получают специальную авторизацию Microsoft на лицензирование по программам корпоративного лицензирования Microsoft Enterprise Agreement (EA) и Enterprise Agreement Subscription (EAS) для организаций с числом компьютеров от 250, готовых выбрать платформу Microsoft в качестве корпоративного стандарта. В рамках соглашений EA и EAS организация лицензирует ключевые продукты Microsoft для всех используемых ПК, при этом оплата производится в виде ежегодных платежей. Корпоративные программы лицензирования Microsoft также предоставляют корпоративным заказчикам возможность использовать последние версии ПО, бесплатную техническую поддержку и обучение персонала, а также значительные скидки корпорации Microsoft на программные продукты.

Название компетенции	IT-решения в рамках компетенции	Базовые продукты Microsoft
Advanced Infrastructure Solutions («Расширенные инфраструктурные решения»)	Компетенция Advanced Infrastructure Solutions подтверждает квалификацию партнера в следующих областях специализации: <ul style="list-style-type: none"> • разработка и развертывание служб Windows Active Directory; • внедрение Microsoft Identity Integration Server; • миграция или развертывание Microsoft Exchange Server; • миграция управления данными и консолидация серверов; • разработка и развертывание решений, обеспечивающих накопление и хранение информации; • разработка и развертывание решений, обеспечивающих управление системами на основе SMS и MOM; • решения, связанные с хостингом. 	<ul style="list-style-type: none"> • Microsoft Windows Server 2003 • Microsoft Identity Integration Server • Microsoft Exchange Server • Microsoft Systems Management Server • Microsoft Operations Manager • Microsoft SQL Server
Information Worker Solutions («Решения для повышения эффективности работы с информацией на основе Microsoft Office System»)	Компетенция Information Worker Solutions подтверждает квалификацию партнера в следующих областях специализации: <ul style="list-style-type: none"> • организация совместной работы и обмена сообщениями на основе Microsoft Exchange Server; • построение Информационных порталов на основе Windows SharePoint Services и SharePoint Portal Server; • управление проектами и процессами на базе Microsoft Project; • повышение эффективности бизнес-деятельности на основе технологий Microsoft Office System. 	<ul style="list-style-type: none"> • Microsoft Office System 2003 • Microsoft Exchange Server • Microsoft Windows SharePoint® Services • Microsoft SharePoint Portal Server • Microsoft Project
Learning Solutions («Решения для обучения»)	Компетенция Learning Solutions подтверждает высокий профессионализм партнера и его способность предоставить клиенту высококачественное комплексное решение для обучения, включающее оценку знаний, проведение обучения, подготовку к экзаменам Microsoft Certified Professional.	
Microsoft Business Solutions («Решения для бизнеса»)	Компетенция Microsoft Business Solutions подтверждает квалификацию партнера в области разработки, внедрения и обслуживания решений для комплексной автоматизации управления бизнесом предприятия (учета и планирования ресурсов, управления взаимоотношениями с клиентами).	<ul style="list-style-type: none"> • Microsoft Navision • Microsoft Axapta • Microsoft CRM
Mobility Solutions («Решения для доступа к информации с мобильных устройств»)	Компетенция Mobility Solutions подтверждает квалификацию партнера в разработке и развертывании решений и приложений для доступа к информации на основе Microsoft Windows Mobile, организации доступа к Microsoft Exchange с мобильных устройств.	<ul style="list-style-type: none"> • Microsoft Windows Mobile® • Microsoft Exchange
Networking Infrastructure Solutions («Решения для построения сетевой инфраструктуры»)	Компетенция Networking Infrastructure Solutions подтверждает квалификацию партнера в области построения базовой сетевой инфраструктуры предприятия.	<ul style="list-style-type: none"> • Microsoft Windows Server 2003 • Microsoft Small Business Server 2003
Security Solutions («Решения по безопасности»)	Компетенция Security Solutions подтверждает квалификацию партнера в следующих областях специализации: <ul style="list-style-type: none"> • разработка и управление системой безопасности; • безопасные беспроводные, виртуальные частные сети и обеспечение защиты от несанкционированного доступа к информации; • управление идентификационными данными. 	<ul style="list-style-type: none"> • Microsoft Internet Security and Acceleration Server (ISA Server) • Microsoft Windows Server 2003
Licensing Solutions («Решения для управления лицензиями»)	Компетенция Licensing Solutions подтверждает квалификацию партнера в следующих специализациях: <ul style="list-style-type: none"> • предложение заказчикам оптимальных схем лицензирования программного обеспечения Microsoft; • предоставление услуг по управлению программными активами и лицензиями (SAM) в организациях любого размера, от малого бизнеса до самых крупных предприятий. Консультации по SAM включают: <ul style="list-style-type: none"> • оценку политик и процедур; • использование средств SAM; • проведение инвентаризации лицензий на программное обеспечение; • сопоставление количества лицензий и развернутого ПО; • разработку планов SAM. 	Любые продукты и решения Microsoft
Data Management Solutions («Решения для управления данными»)	Компетенция Data Management Solutions подтверждает квалификацию партнера в следующих областях специализации: <ul style="list-style-type: none"> • разработка и развертывание систем в сфере Business Intelligence; • предоставление услуг по управлению данными, серверной миграции и консолидации. 	<ul style="list-style-type: none"> • Microsoft SQL Server 2005

Система управления программным обеспечением (SAM): лицензиями нужно управлять!

Использование лицензионного ПО и централизованное управление программными активами становятся в настоящее время непереносимыми условиями существования и процветания любой компании. Система управления программным обеспечением позволяет свести к минимуму возможность нарушения условий лицензионных соглашений, оптимизировать затраты на приобретение программных продуктов, увеличить привлекательность компании для инвесторов.

Описание концепции

Для обеспечения эффективной работы компании необходимо грамотное управление программным обеспечением. Для простоты можно разделить все вопросы, решаемые с помощью SAM, на две обширные категории: юридические и коммерческие.

Юридические аспекты.

Если не иметь представления о том, сколько в компании лицензий на различные программные продукты и не знать, на какие компьютеры эти решения были установлены, можно легко нарушить авторские права на ПО. Несмотря на то что подобные нарушения могут быть случайными, компания подвергается риску привлечения к юридической ответственности. Еще больше затрудняет эффективное управление программными активами широкая доступность нелегального софта в Интернете.

Качественное управление программным обеспечением предотвращает не только нарушения авторских прав и появление пробелов в защите, но и непредвиденные расходы, которые могут стать результатом беспорядочных попыток решить проблемы лицензирования. Кроме того, вы можете в любой момент получить информацию о текущем состоянии используемого программного обеспечения, что очень важно, к примеру, при составлении годового отчета.

Коммерческие аспекты.

Хорошо налаженный процесс управления программными активами позволяет добиться значительной экономии на

только за счет снижения прямых расходов на приобретение ПО, но и за счет уменьшения затрат на инфраструктуру и сопутствующие процессы. Это усиливает позицию компаний при переговорах с производителями программного обеспечения и оптимизирует процесс его приобретения.

Отлаженное управление программными активами расширяет возможности стратегического планирования инфраструктуры, предотвращает избыточное лицензирование и выявляет излишки оборудования. Также снижается нагрузка на IT-персонал, связанная с администрированием и технической поддержкой. SAM позволяет существенно ограничить возможность несанкционированной установки пользователями программного обеспечения в компьютерной сети.

Компоненты SAM

Процесс управления программными активами является трудоемким и зачастую нуждается в автоматизации. Для этого существует большое количество инструментов с разнообразными характеристиками и функциями. При этом основная задача компании заключается в том, чтобы выбрать подходящее решение, оценив его функциональность и стоимость. SAM позволяет обеспечить:

- **проведение инвентаризации** – обнаружение установленного на компьютерах ПО, его идентификация с лицензируемыми продуктами, ведение базы данных имеющихся лицензий на ПО, а также сопоставление установ-

ленных программ с условиями лицензионных договоров и оценка аппаратных ресурсов;

- **оценку потребностей** – мониторинг использования имеющихся программ, аппаратных и информационных ресурсов;
- **обеспечение безопасности** – запрет на несанкционированную установку и использование программ и информационных ресурсов. Кроме того, предоставляется возможность централизованного развертывания ПО и установки обновлений;
- **взаимосвязь различных бизнес-подразделений** – единые инструменты и базы данных для формирования запросов на обновление программного и аппаратного обеспечения, доступа к информационным ресурсам, составления бюджета и отслеживания процесса закупки, учета, хранения и списания программных и других активов.

Определение оптимального решения для эффективного управления программными активами занимает довольно длительное время, так как требует исчерпывающего анализа и четкого определения потребностей компании. Эти задачи могут решить наши консультанты и инженеры, которые порекомендуют необходимые инструменты, помогут развернуть их и обучить пользователей, а также разработают и внедрят необходимые политики и процедуры по управлению лицензиями, исходя из бизнес-задач компании-заказчика.

Достоинства системы управления программным обеспечением (SAM):

- **минимизация юридических рисков** – нарушение условий использования программного обеспечения чревато штрафами и расходами на возмещение ущерба правообладателю. Кроме того, руководители могут нести персональную гражданскую и даже уголовную ответственность за нарушение авторских и смежных прав в своей компании;
- **прозрачность и законопослушность** – управление программным обеспечением поможет вашей компании пользоваться только подлинными продуктами и правильно за это платить. И руководство, и сотрудники, и акционеры могут быть абсолютно уверены – работа организации не будет неожиданно парализована проверкой правоохранительных органов;
- **экономия** – управление программными активами поможет определить, какие продукты действительно нужны, а какие нет, позволит более эффективно пользоваться оптовыми скидками, создать оптимальную схему распределения копий программных продуктов в компании, а также сократить расходы на обучение персонала и техническую поддержку используемого программного обеспечения;

- **сертификация** – использование правовой поддержки SAM облегчит процедуру сертификации по Международному стандарту ISO/IEC 19770-1 «Информационные технологии. Управление программными активами»;
- **обоснование инвестиций в информационные технологии** – управление программным обеспечением помогает определить, насколько выгодны те или иные вложения в ПО, а также выявить потребности в модернизации и приобретении новых продуктов;
- **надежность и безопасность** – отсутствие управления программным обеспечением в организации часто приводит к самостоятельной, хаотичной и несанкционированной установке сотрудниками произвольных программ с компакт-дисков или прямо из Интернета. Это один из путей проникновения в информационную систему вирусов, которые могут повредить отдельные компьютеры или всю локальную сеть;
- **эффективность и продуктивность** – правильно поставленное управление ПО увеличивает рыночную стоимость компании, делает ее более привлекательной для инвесторов, защищает организацию от многочисленных рисков.

Кому нужен SAM

Мы с уверенностью можем рекомендовать нашу услугу компаниям, которым требуется:

- создание эффективной системы защиты от юридических рисков (проверки государственных органов);
- сокращение расходов на программное обеспечение;
- защита от недружественных поглощений (рейдерские атаки);
- бесперебойная работа IT-инфраструктуры;
- достижение наибольшей прозрачности в целях привлечения внешнего финансирования или продажи компании.

Для малого бизнеса мы сможем предложить комплекс услуг по аудиту документооборота, связанного непосредственно с ПО, установленным в компании: это поможет вам оценить свои юридические риски, оптимизировать бюджет на покупку ПО и обеспечить эффективную и продуктивную деятельность компании.

softline | software audit

Эффективная и прозрачная система управления программными активами

В последнее время по ряду причин, в том числе в связи с грядущим вступлением России в ВТО, участились случаи привлечения к административной, гражданско-правовой и уголовной ответственности лиц, ответственных за использование нелегального программного обеспечения. Все больше компаний приходит к мысли о приобретении и централизованном управлении лицензионным ПО.

Зачастую IT-подразделения компании не ведут учет установленного на компьютерах программного обеспечения, что приводит не только к необоснованным затратам на приобретение нового «софта», но и к изъятию оборудования и возбуждению уголовных дел.

Для минимизации правовых рисков и финансовых расходов на программные продукты компания Softline разработала принципиально новую для российского рынка услугу по правовой поддержке управления программным обеспечением – Software Asset Management (SAM).

Наши специалисты готовы провести анализ установленного в вашей компании ПО и составить заключение с рекомендациями, касающимися:

- **минимизации расходов на ПО.** Экономия составляет около 30% и достигается за счет продуманного, сбалансированного и сбалансированного управления программным обеспечением;
- **управления ПО.** Чтобы гарантировать использование на предприятии только

лицензионных программ и получать от них максимальную отдачу с наименьшими затратами, необходимо точно знать, какие программы и компьютеры уже находятся в распоряжении компании, кем и насколько эффективно они используются, а также какие дополнительные лицензии нужны и как оптимизировать затраты на них;

- **правовой поддержки управления ПО и защиты вашей компании** от возможных проблем, связанных с использованием нелегального «софта». Официальная статистика показывает, что сейчас это особенно актуально: по ст. 146 УК РФ (нарушение авторских и смежных прав) в 2005 г. было проведено 2924 государственных проверки, в 2006 г. — 7234, в 2007 г. — 6932.

Также наши сотрудники помогают создать эффективную и прозрачную систему управления программными активами и минимизировать риск возникновения проблем при проведении государствен-

ными органами проверок установленного ПО, предоставляя различные услуги:

- розыск правообладателей малораспространенного ПО;
- установка, восстановление и помощь в управлении ПО;
- правовое консультирование и представление интересов в органах государственной власти и местного самоуправления по спорам, связанным с ПО;
- автоматизация управления лицензионной чистотой и внедрения информационных технологий;
- подбор специализированного ПО для требуемой сферы деятельности;
- обучение специалистов в областях, связанных с аудитом ПО, и многое другое.

softline | software audit

119991 Москва, ул. Губкина, д. 8
Тел. +7(495)232-00-23
sam-info@softline.ru

Softline Legal Support – правовая поддержка управления программным обеспечением



В последнее время участились случаи привлечения лиц к гражданско-правовой, административной и уголовной ответственности за использование нелегального программного обеспечения. Все больше компаний приходит к мысли о приобретении лицензионного программного обеспечения и построении системы централизованного управления им.

Никто не подкопается!

В целях минимизации правовых рисков и финансовых расходов на программные продукты компания Softline разработала принципиально новую для российского рынка услугу по правовой поддержке управления программным обеспечением – Software Asset Management (SAM).

Softline Legal Support поможет в решении следующих задач:

- минимизация расходов на ПО,
- сбалансированное и эффективное управление ПО;
- защита вашей компании от ответственности за использование нелегального «софта».

Услуги Softline Legal Support

- Аудит документооборота
- Аудит программного обеспечения
- Интеграция средств аудита программного обеспечения – AuditPro
- Управление программным обеспечением
- Правовая поддержка управления программным обеспечением

softline | software audit

Более подробная информация: sam-audit@softline.ru,
+7 (495) 232-0023, доб. 105; <http://sam-audit.ru/>

Вниманию руководителей

Незаконное копирование программного обеспечения, намеренное или неосознанное, подвергает вашу компанию риску. Правильное управление программным обеспечением, напротив, будет во многих отношениях полезно компании. Далее описываются опасности, связанные с нарушением условий лицензионных соглашений, и преимущества правильного управления программным обеспечением.

Риски, связанные с нарушением условий лицензионных соглашений

- Юридическая ответственность**
Использование нелегальных копий программ является нарушением авторских прав и может повлечь за собой применение мер юридической ответственности. За нарушение авторских прав на программные продукты российским законодательством предусмотрена гражданско-правовая, административная и уголовная ответственность. Организации может быть предъявлен иск со стороны правообладателя, а ответственные сотрудники в организации могут быть привлечены к административной или уголовной ответственности.
- Ущерб деловой репутации**
Нарушение требований закона об авторских правах может негативно отразиться на репутации компании. Этот фактор особенно важен для компаний, имеющих зарубежных партнеров или клиентов.
- Опасность заражения вирусами**
В «пиратских» копиях программного обеспечения могут содержаться вирусы или иной вредоносный код, способный поражать отдельные ком-

пьютеры и целые сети. Вирусы могут вызвать безвозвратную потерю данных, что для многих компаний чревато очень серьезными последствиями.

- Отсутствие прав на техническую поддержку и обновление продуктов**
Производители программного обеспечения не предоставляют технической поддержки пользователям нелегальных копий продуктов. При возникновении технической проблемы, тормозящей работу, компании придется самостоятельно заниматься ее разрешением. Кроме того, компания не будет иметь право на приобретение версий «обновление» для имеющихся продуктов.
- Проблемы совместимости программного обеспечения**
Нелегальные копии программного обеспечения могут стать причиной несовместимости программ, которые в обычных условиях хорошо взаимодействуют друг с другом. Это может привести к перебоям и нарушениям в основной деятельности компании, порче и утере ценной информации.

Преимущества лицензионного программного обеспечения

Экономия денежных средств

При рациональном управлении программным обеспечением легко определить, какие программы нужны, а какие нет. Кроме того, можно воспользоваться скидками, предлагаемыми многими производителями программного обеспечения в рамках программ корпоративного лицензирования, и выбрать способ наиболее эффективного развертывания программ в организации.

В ногу с техническим прогрессом

Управление программным обеспечением поможет определить потребности компании в программном обеспечении, избежать использования устаревших программ и будет способствовать правильному выбору технологии, которая позволит компании достичь поставленных целей.

Решение многих проблем взаимодействия

В организациях, где распространение технологий происходит бесконтрольно, зачастую одновременно используется множество разных платформ и версий, из-за чего возникают проблемы взаимодействия. Управление программным обеспечением способствует решению этих проблем.

Оправданные инвестиции

Управление программным обеспечением поможет оценить выгоду, получаемую от инвестиций в программное обеспечение.

Рост и развитие

IT-индустрия высоких технологий занимает важное место в экономике. Защита интеллектуальной собственности обеспечит развитие отрасли программного обеспечения, стимулируя исследования и разработки, ведущиеся с целью постоянного совершенствования программных продуктов.

Нарушение интеллектуальной собственности в IT: упущенные выгоды и реальные убытки

Вопреки расхожему мнению, от нарушения авторских прав страдают не только сами разработчики ПО. Чем больше распространена нелегальная продукция, тем ниже темпы развития IT-индустрии в стране, тем меньше инновационных решений внедряется в экономику. Результаты отставания этой важнейшей в наши дни отрасли напрямую сказываются и на экономике в целом: речь идет о колоссальных финансовых потерях государственного бюджета, упущенных возможностях для реального роста экономики, технологическом отставании от других государств. Иными словами, будет выделено меньше денег для медицины и образования, появится меньше рабочих мест, медленнее будут расти зарплаты, ниже будет конкурентоспособность отечественных предприятий.

Наличие прямой связи между нарушением авторских прав и развитием экономики демонстрирует целый ряд примеров. Впечатляющие результаты показывают

национальные экономики стран, которым удалось снизить уровень пиратства. Эти страны либо уже получили значительные экономические преимущества, либо ожидают ускорения темпов экономического развития в ближайшем будущем.

Достоверные данные о масштабах пиратства и размере реальных убытков, понесенных экономикой, предоставляет исследование, проводимые исследовательским агентством IDC (International Data Corporation) по заказу Ассоциации производителей ПО (Business Software Alliance, BSA). Согласно последним данным исследования, уровень пиратства в России составил в 2005 году 83%, а убытки, понесенные софтверными компаниями — 1,625 млрд долларов.

Естественно, возникает вопрос: какие экономические выгоды можно получить в случае принятия действенных мер по защите интеллектуальной соб-

ственности в сфере информационных технологий? Ответ на этот вопрос дает отчет «Развивая глобальную экономику: преимущества снижения уровня компьютерного пиратства» (Expanding Global Economies: The Benefits of Reducing Software Piracy), опубликованный агентством IDC и Ассоциацией BSA. В отчете содержится анализ влияния IT-индустрии на экономику 57 стран мира, а также оцениваются потенциальные экономические преимущества, которые могут получить страны, уделяющие большое внимание вопросам защиты интеллектуальной собственности. Как показало исследование, снижение уровня компьютерного пиратства может придать новый импульс развитию мировой экономики благодаря созданию новых рабочих мест, расширению возможностей для предпринимательства и поступлению дополнительных налоговых отчислений.



единая точка входа в Softline

<http://www.softline.ru>

оформление заказа на ПО
запись на обучение в Учебном Центре
системы лицензирования производителей ПО
предложения по консалтингу и техподдержке
подписка на новости и каталог Softline—direct
контакты менеджеров отдела продаж
контакты региональных представительств

задать вопрос

Онлайн—приемная Softline — прямой диалог с руководством компании.
<http://softline.ru/feedback>

softline[®]

Microsoft Open Value

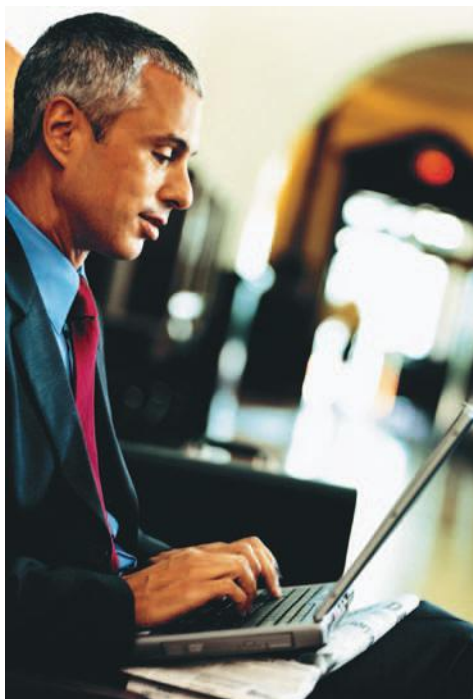

Microsoft Open Value — новая единая программа корпоративного лицензирования для малого и среднего бизнеса, которая дает организациям возможность выбрать наиболее подходящий и удобный вариант приобретения лицензий на ключевые продукты Microsoft:

- Приобретение любого количества лицензий на любые продукты Microsoft в рассрочку (Open Value Non Company-Wide).
- Приобретение постоянных лицензий в рассрочку со стандартизацией всего парка ПК (Open Value Company-Wide).
- Аренда программного обеспечения — Open Value Subscription.

В рамках соглашения Open Value предлагаются постоянные (бессрочные) лицензии на программное обеспечение Microsoft, при этом клиенты избавлены от необходимости оплачивать всю сумму на этапе приобретения. Стоимость лицензий выплачивается равными долями в течение трех лет действия соглашения (существует также возможность оплаты полной стоимости лицензий единовременно).

До настоящего времени в разных регионах мира существовали собственные программы лицензирования, что усложняло процесс продаж и лишало клиентов дополнительных возможностей. Новая единая программа лицензирования для среднего и малого бизнеса Open Value вводит с целью достижения максимального единообразия и упрощения правил, предоставления клиентам возможности приобретения большего набора продуктов и сервисов.

По программе **Open Value Non Company-Wide** можно в рассрочку приобрести продукты Microsoft в любом наборе при условии покупки не менее 5 лицензий. Данный вариант подходит клиентам, которые заинтересованы в:

- переходе на новые версии продуктов и других преимуществах Software Assurance;
- оплате лицензий в рассрочку на три года;
- приобретении лицензий на любые продукты в нужном количестве (от 5) для организации и ее аффилированных лиц в рамках одного соглашения.

Клиенты, которые предпочтут включить в соглашение все компьютеры на своем предприятии в рамках программы Open Value Company-Wide, не только получают наиболее выгод-

ные ценовые условия, но и смогут полностью защитить себя от риска нелегального использования программного обеспечения. Требование по включению всех компьютеров распространяется на основные продукты Microsoft, входящие в состав двух базовых Платформ.

Преимущества Open Value

- **Малые единовременные затраты** на приобретение программного обеспечения: оплата производится в виде ежегодных платежей, что позволяет устранить проблему нехватки оборотных средств (существует также возможность оплаты полной стоимости лицензий единовременно).
- **Право использовать самые последние версии** программных продуктов Microsoft, которые будут выпущены в течение трех лет действия соглашения (Software Assurance), а также любые предыдущие версии.
- **Возможность контролировать расходы** на приобретение программного обеспечения в случае лицензирования всего парка ПК – стоимость лицензий на базовые продукты в расчете на один ПК остается постоянной в течение всего срока действия соглашения, а автоматическое включение опции Software Assurance позволяет застраховаться от возможного повышения цен в связи с выходом новых версий.
- **Пакет дополнительных преимуществ**, который предлагается заказчику в рамках программы Software Assurance и включает обучение персонала, техническую поддержку, доступ к ресурсам TechNet и многое другое и позволяет максимально эффективно использовать приобретенное ПО.
- **Снижение риска нелегального использования** программного обеспечения. В течение действия соглашения Open Value клиент получает право использовать лицензированные продукты на любых компьютерах в организации, включая новые ПК, добавленные в течение действия соглашения, при условии оплаты в течение месяца с момента установки.

Professional Desktop

- Персональная операционная система Microsoft Windows Vista Business/Enterprise Upgrade.
- Пакет настольных приложений Microsoft Office Professional Plus.
- Клиентская лицензия Microsoft Core CAL Suite (набор клиентских лицензий для доступа к Windows Server, Exchange Server, SharePoint Portal Server и SMS Server).

Desktop Small Business

- Персональная операционная система Microsoft Windows Vista Business/Enterprise Upgrade.
- Пакет настольных приложений Microsoft Office Small Business Edition.
- Клиентская лицензия Microsoft Windows Small Business Server CAL для доступа к Windows Small Business Server.

	Open Value Company-Wide	Open Value Non Company-Wide
Срок действия соглашения	Три года	
Парк ПК	Клиент обязан лицензировать все компьютеры на своем предприятии.	Клиент может приобрести от 5 лицензий на любые продукты.
Продукты Open Value	<ul style="list-style-type: none"> • Microsoft Windows Professional Upgrade, • Microsoft Office Professional, • Microsoft Office Small Business, • Microsoft Core Client Access License (CAL), • Microsoft Windows Small Business Server CAL. Все остальные продукты Microsoft для бизнеса предлагаются как дополнительные продукты.	Полный набор продуктов для бизнеса.
Скидка за приобретение платформы	Если клиент лицензирует продуктовую Платформу для малого (Desktop Small Business) или среднего (Desktop Professional) бизнеса, он получает скидку в 15% от суммы стоимостей отдельных продуктов.	Скидка не предоставляется.
Цены	Два уровня цен на базовые продукты в зависимости от размера предприятия: <ul style="list-style-type: none"> • No Level – от 5 до 249 ПК; • Level C – от 250 ПК. Цены на базовые продукты в расчете на один ПК фиксированы на весь срок действия соглашения.	Один уровень цен. Цена фиксирована для последующих платежей, но не для заказов дополнительных лицензий или продуктов.
Дополнительные продукты	В рамках соглашения можно лицензировать все продукты Microsoft для бизнеса, включая операционные системы, приложения, серверные продукты, и средства разработки. Дополнительные продукты могут заказываться в любых количествах в любой момент в течение действия соглашения, оплата производится в течение месяца с момента установки. Для них установлен один уровень цен. В случае лицензирования хотя бы одного базового продукта для всех ПК в организации, остальные базовые продукты можно заказывать как дополнительные на любое количество ПК. В этом случае дополнительные скидки на эти продукты не предоставляются.	Понятие базовой платформы и дополнительных продуктов отсутствует.
Расширение парка ПК	При расчете стоимости учитывается, в течение какого времени клиент фактически использовал право Software Assurance (если клиент добавляет ПК по второй или третий год действия соглашения, стоимость Software Assurance пропорционально снижается, однако общий размер ежегодного платежа увеличивается из-за оплаты стоимости лицензий не тремя, а двумя или одним платежом). Количество ПК не может уменьшаться.	В течение действия соглашения организация может добавлять необходимые лицензии в любом наборе и количестве. Оплата производится в течение месяца с момента установки продукта. При расчете стоимости учитывается, в течение какого времени клиент фактически использовал право Software Assurance (если клиент добавляет ПК по второй или третий год действия соглашения, стоимость Software Assurance пропорционально снижается, однако общий размер ежегодного платежа увеличивается из-за оплаты стоимости лицензий не тремя, а двумя или одним платежом). Количество лицензий не может уменьшаться.
Поставка носителей	Клиент бесплатно получает комплект дистрибутивов на двух выбранных языках для всех продуктов, которые он лицензировал при подписании соглашения или добавил в течение действия соглашения. Клиенту также высылаются новые версии и обновления, выпускаемые в период действия соглашения. Так как в рамках программ корпоративного лицензирования полная версия настольной операционной системы Windows XP Professional не поставляется, дистрибутив для установки содержит Windows XP Professional Upgrade и требует наличия полной версии операционной системы, купленной в OEM-канале или в виде коробочной версии. Дополнительные копии носителей или дистрибутивов с полной версией операционной системы можно приобрести у партнеров Microsoft.	
Продление соглашения	По истечении трех лет клиент имеет возможность продлить соглашение на следующие три года, в этом случае он оплачивает только стоимость Software Assurance.	
Аффилированные лица	Соглашением предусмотрена возможность консолидировать заказы от аффилированных лиц (более 50% участия), расположенных на территории страны, в которой подписывается соглашение.	
Канал продаж	Только партнеры, получившие специальную авторизацию на продажи Open Value/ Open Value Subscription.	

Microsoft Open Value Subscription

Microsoft Open Value Subscription — новая программа корпоративного лицензирования, которая дает возможность организациям, имеющим пять и более компьютеров, наиболее выгодно и просто лицензировать набор ключевых продуктов Microsoft для всех используемых ПК. Основное отличие Open Value Subscription от других программ корпоративного лицензирования состоит в том, что она организована по принципу подписки — организация ежегодно оплачивает право использовать новейшие версии базовых продуктов Microsoft, которые поставляются в составе двух продуктовых платформ: Professional Desktop и Desktop Small Business.



Организациям предоставляется возможность лицензировать платформу целиком или каждый из базовых продуктов в отдельности, и в течение всего срока действия соглашения использовать самые последние версии выбранных продуктов на английском, русском, украинском и ряде других языков.

Срок действия соглашения. 3 года (36 календарных месяцев).

Продукты Open Value Subscription. В рамках соглашения Open Value Subscription клиент может лицензировать следующие базовые продукты по выбору:

- Microsoft Windows Vista Business/Enterprise Upgrade,
- Microsoft Office Professional Plus,
- Microsoft Office Small Business,
- Microsoft Core CAL Suite,
- Microsoft Windows Small Business Server CAL.

Базовые продукты должны быть лицензированы для всех ПК в организации.

Если клиент лицензирует платформу целиком, он получает скидку в 5% от суммы стоимостей отдельных продуктов.

Цены — базовые продукты. Для базовых продуктов предлагается два уровня цен в зависимости от размера предприятия заказчика:

- уровень No Level: от 5 до 249 ПК;
- уровень C: от 250 и выше.

Цена в расчете на один ПК остается неизменной в течение всего срока действия соглашения.

Дополнительные продукты. В список дополнительных продуктов входят все продукты, доступные по программе Open License с опцией Software Assurance, за исключением базовых.

Professional Desktop

- Персональная операционная система Microsoft Windows Vista Business/Enterprise Upgrade.
- Пакет настольных приложений Microsoft Office Professional Plus.
- Клиентская лицензия Microsoft Core CAL Suite (набор клиентских лицензий для доступа к Windows Server, Exchange Server, SharePoint Portal Server и SMS Server).

Desktop Small Business

- Персональная операционная система Microsoft Windows Vista Business/Enterprise Upgrade.
- Пакет настольных приложений Microsoft Office Small Business Edition.
- Клиентская лицензия Microsoft Windows Small Business Server CAL для доступа к Windows Small Business Server.

Дополнительные продукты могут заказываться в любых количествах, и приобретаются по одному уровню цен (NL). Цены фиксируются в момент заказа. Для добавленных копий дополнительных продуктов оплата производится в течение месяца с момента установки, последующие платежи приходятся на годовщину.

Ежегодные заказы. В течение действия соглашения организация может приобретать новые компьютеры и использовать на них лицензированные продукты Open Value Subscription. Количество ПК может как увеличиваться (на 100% и более в год), так и уменьшаться (минимум пять ПК).

Оплата производится только в годовщину соглашения, когда клиент предоставляет в Microsoft информацию о текущем количестве ПК.

В течение действия соглашения для любых дополнительных ПК действуют цены, установленные при подписании соглашения.

Поставка носителей. Клиент бесплатно получает комплект дистрибутивов на 2 выбранных языках для всех продуктов, которые он лицензировал при подписании соглашения или добавил в течение действия соглашения. Клиенту также высылаются новые версии и обновления, выпускаемые в период действия соглашения.

Лицензия на Windows Vista Business, которая поставляется по соглашению Open Value, является лицензией на обновление (Upgrade) и требуется наличие полной версии операционной системы, купленной в OEM-канале или в виде коробочной версии (несмотря на то, что доступен дистрибутив полной версии операционной системы).

Дополнительные копии носителей или дистрибутивов с полной версией операционной системы можно приобрести у партнеров Microsoft.

Окончание срока действия соглашения. По истечении трех лет действия соглашения пользователь может:

- перезаключить его на новый срок, сохранив за собой: возможность стандартизации ПО в пределах организации; доступ к новым версиям; возможность получения бесплатной технической поддержки; все преимущества программы Software Assurance.
- выкупить постоянные лицензии;
- удалить все используемое по соглашению программное обеспечение со своих компьютеров.

Аффилированные лица. Соглашением предусмотрена возможность консолидировать заказы от аффилированных лиц (более 50% участия), расположенных на территории страны, в которой подписывается соглашение.

Канал продаж. Только партнеры, получившие специальную авторизацию на продажи Open Value/ Open Value Subscription.

МЕЖДУНАРОДНЫЙ ФОРУМ ПО СПУТНИКОВОЙ НАВИГАЦИИ 2008

В Ы С Т А В К А

КОСМИЧЕСКИЕ ТЕХНОЛОГИИ ДЛЯ БИЗНЕСА

7-8 апреля 2008

Здание Российской Академии Наук (РАН)

**Только до 15 февраля!
Зарегистрируйтесь по специальной цене!**

- Системы ГЛОНАСС, GPS и GALILEO состояние и перспективы
- Российский рынок навигационных услуг
- Принципы российской государственной политики в области использования спутниковых навигационных систем
- Новые типы высокорентабельного бизнеса на основе технологии спутниковой навигации
- Использование навигационных технологий в региональных и муниципальных программах
- Опыт ведущих российских и зарубежных компаний в разработке и использовании оборудования и технологий спутниковой навигации



ЦЕЛЕВАЯ АУДИТОРИЯ ФОРУМА

- Предприятия и организации нефтегазовой отрасли
- Энергетические компании
- Телекоммуникационные компании
- Автотранспортные предприятия
- Торговые сети, крупные организации с собственным автомобильным парком
- Компании, занимающиеся железнодорожными, воздушными и морскими перевозками
- Строительные фирмы
- Логистические и экспедиторские компании
- Дистрибьюторы сотового оборудования и услуг
- Контент-провайдеры
- Провайдеры охранно-поисковых услуг
- Службы городского ЖКХ
- Аварийно-спасательные службы
- Геодезические и картографические организации,
- Разработчики и производители абонентского оборудования и системных приложений
- Представители государственных ведомств и организаций
- Представители областных, городских и районных администраций

ОРГАНИЗАТОР ФОРУМА:



ПРОФЕССИОНАЛЬНЫЕ КОНФЕРЕНЦИИ

ПРИ ПОДДЕРЖКЕ:



Роскосмос



Мининформсвязи



Ассоциация ГЛОНАСС/ ГНСС-Форум

ЭКСПЕРТНЫЕ ПАРТНЕРЫ:



РНИИ КП



ЦНИИМАШ



M2M телематика

ИНФОРМАЦИОННЫЕ ПАРТНЕРЫ:



Microsoft Open License

Самая простая и удобная программа лицензирования

Программа Microsoft Open License — самый простой и удобный способ приобрести права на использование программных продуктов Microsoft как для малых и средних предприятий, имеющих 5 и более компьютеров, так и для крупных компаний. Уже при покупке 5 лицензий пользователь получает значительную скидку по сравнению со стоимостью приобретения тех же продуктов в виде коробки. Программа позволяет установить в организации действенный контроль, обеспечивающий использование только лицензионных программных продуктов и соблюдение законодательства в области защиты авторских прав.

Две схемы приобретения лицензий

- **Open Business:** самый простой путь приобретения лицензий, наиболее всего подходящий средним и малым организациям. Схема предназначена для тех, кому надо приобрести минимум 5 лицензий. Заказ может включать разные продукты и разные типы лицензий.
- **Open Volume:** схема закупки лицензий для пользователей, которые одновременно приобретают большое количество лицензий. Все программные продукты Microsoft разделены на три группы: Приложения, Системы и Серверы. Цены уровня Open Volume действуют, если количество заказанных лицензий превышает 500 баллов в любой из групп. Заказ может быть сформирован из разных продуктов в пределах одной группы.

Уровни цен, соответствующие вариантам Microsoft Open License:

Вариант схемы лицензирования	Минимальные объемы закупок	Приложения Office 2003	Системы Windows XP Pro	Серверы Windows 2003 Server
Open Business	от 5 лицензий	18%	18%	20%
Open Volume	от 500 баллов	22%	22%	28%

Microsoft Enterprise Agreement/ Enterprise Agreement Subscription

Программы лицензирования для крупных организаций

Обладая статусом реселлера по работе со средними и крупными корпоративными заказчиками (Large Account Reseller – LAR), компания Softline может предложить своим корпоративным клиентам с парком компьютеров более 250 машин максимально выгодные условия.

Теперь средние и крупные заказчики ПО Microsoft могут выбрать одну из двух специальных схем лицензирования. Новые модели лицензирования позволяют повысить эффективность инвестиций средних и крупных компаний, выбравших платформу Microsoft в качестве корпоративного стандарта.

Enterprise Agreement (EA)

По этой программе лицензии приобретаются в постоянное пользование в рассрочку на срок три года с ежегодными выплатами. По окончании действия соглашения его можно продлить на один или три года, при этом оплачивается только стоимость обновления (Software Assurance – SA). В стоимость лицензий входит SA, поэтому переход на новые версии в течение действия соглашения производится бесплатно.

Стоимость лицензии фиксируется на весь срок действия соглашения, а уровень скидки (A-D) определяется числом компьютеров в организации.

Enterprise Agreement Subscription (EAS)

Основное отличие от Enterprise Agreement в том, что лицензии приобретаются не в постоянное пользование, а лишь на срок действия соглашения. Таким образом, Enterprise Agreement Subscription является, по своей сути, арендой программного обеспечения на очень выгодных условиях с ежегодным внесением платежей. По окончании соглашения можно продлить его на новый срок или выкупить постоянные лицензии (опция buy-out) за дополнительную плату.

Типы лицензий

License (Lic) – лицензия на конкретную (языковую и порядковую) версию продукта. Software Assurance (SA) – право перехода на версии продукта, которые будут выпущены в течение срока действия соглашения, а также оперативный доступ к усовершенствованиям, которыми продукт будет дополняться. License & Software Assurance (Lic/SA) – объединенная позиция. Upgrade (UPG) – объединенная позиция для перехода на Windows Pro. Upgrade & Software Assurance (UPG/SA) – объединенная позиция для персональной операционной системы Windows Pro. Специальные ценовые условия установлены для образовательных учреждений и государственных учреждений. Лицензирование филиалов и отделений. В программе предусмотрены специальные возможности лицензирования организаций с разветвленной структурой.

Уровни цен

Каждая лицензия соответствует определенному числу баллов (см. табл. 1). Существует два уровня цен – Open Business и Open Volume. Скидки уровня Open Volume начинают действовать после набора 500 баллов (в любой группе продуктов, считаются отдельно) в заказе. Уровень скидки сохраняется за клиентом в течение двух лет.

Вы не обязаны размещать дополнительные заказы, но можете использовать эту возможность. Минимальный объем дополнительного заказа составляет 1 балл и может быть размещен на продукты из той же группы, что и в первоначальном заказе.

Приложения	Количество баллов
Microsoft Office 2003 Pro	2
Системы	
Microsoft Windows XP Pro	2
Серверы	
Microsoft Windows 2003 Server	15

Подробнее о программе

Подписывая соглашение, вы размещаете заказ для всех компьютеров, имеющихся в организации. В этот момент определяется список продуктов (обязательно должен быть включен хотя бы один из базовых продуктов) и языковые версии.

Вы получаете возможность использовать выбранные продукты на всех компьютерах организации, в том числе на новых, добавляемых в течение действия соглашения. Ежегодно в годовщину подписания соглашения вы предоставляете в Microsoft информацию о количестве ПК в организации. Очередной платеж производится в соответствии с имеющимся на дату годовщины парком компьютеров.

Стоимость лицензии фиксируется на весь срок действия соглашения, а уровень скидки (A-D) определяется числом компьютеров в организации:

Уровень А	250 - 2,399
Уровень В	2,400 - 5,999
Уровень С	6,000 - 14,999
Уровень D	> 15,000

В рамках соглашений EA и EAS вам предоставляется право использовать все новые версии, которые будут выпущены в течение действия соглашения (Software Assurance), а также предыдущие версии.

В течение всего срока действия соглашения вы будете получать дополнительные дистрибутивы при появлении новых версий продуктов.

Заказчикам по программам Microsoft Enterprise Agreement и Enterprise Agreement Subscription бесплатно предоставляется пакет дополнительных услуг, таких как обучение в сертифицированных учебных центрах, техническая поддержка серверных продуктов, право использовать продукты семейства Office на домашнем ПК и доступ к ресурсам технической информации.

Семинары Information Work Solution

Теперь владельцы лицензий Microsoft Open Value, Multi Year Open и Open Subscription имеют возможность заказать специальные одно- или двухдневные информационно-практические консультации по вопросам наиболее эффективного и прибыльного использования программных продуктов для настольных систем с учетом потребностей и особенностей своей организации.

Сегодня организации не могут ждать эффекта от внедрения информационных технологий годами — результаты нужны прямо сейчас. И прежде всего речь идет о резком подъеме продуктивности при сокращении расходов и сложности. Программа Information Work Solution Services способствует решению этой задачи, позволяя заказчикам немедленно получить высокую отдачу от инвестиций в технологическое развитие.

Программа Information Work Solution Services состоит из семинаров, которые отличает высокая степень вовлеченности участников в процесс обсуждения и на которых анализируются бизнес-цели, корпоративная стратегия, текущие инициативы и инвестиции заказчика. Такие семинары позволяют заказчикам быстро определить наиболее перспективные направления работы с информацией, резко поднять продуктивность сотрудников и повысить отдачу от информационных систем. Затраты на программу невелики, однако преимущества — колоссальны.

Существует два предложения:

- **Однодневный семинар по выявлению деловой ценности работы с информацией (Information Work Value Discovery Workshop)** знакомит заказчика с технологиями работы с информацией и с тем, какие преимущества может обеспечить использование этих технологий в его организации. Заказчик получает представление о конкретных решениях для работы с информацией, способных внести весомый вклад в развитие и совершенствование его бизнеса, а также

оценить сложности и затраты, связанные с их реализацией. Семинар предназначен для руководящего состава организации-заказчика и дает четкое представление о технологиях работы с информацией, преимуществах практического использования и методах расстановки приоритетов при внедрении таких технологий.

- **Двухдневный семинар по разработке архитектуры решения для работы с информацией (Information Work Architecture Design Session)** позволяет ИТ-персоналу заказчика получить четкое представление о том, какую архитектуру следует использовать при внедрении выбранного решения для работы с информацией с учетом особенностей корпоративной ИТ-среды и потребностей организации. Заказчику предлагается подробный обзор процессов и архитектур, включая разбор примеров реального внедрения. Семинар предназначен для ИТ-персонала организации-заказчика и посвящен вопросам проектирования архитектуры таких решений с учетом инфраструктурных и приоритетных особенностей ИТ-среды предприятия силами заказчика и компании-консультанта.

В отличие от торговых презентаций и прочих сбытовых мероприятий, семинары устраиваются только для одного заказчика. Их отличительной чертой является высокая степень предварительной проработки и формализации. Корпорация Microsoft бесплатно предоставляет своим партнерам все необходимое для проведения семинаров, включая информационные, торговые, маркетинговые и учебные материалы.

Со всеми вопросами по программе Information Work Solution Services обращайтесь в компанию Softline к Андрею Махалкину
Тел.: +7 (495) 545-0-545 (доб. 448),
e-mail: AndreyM@softline.ru

Что дает Software Assurance?

Доступ к новым продуктам

Право использовать любые новые версии, которые выйдут в течение действия соглашения.

Инструмент планирования бюджета

Software Assurance (SA) позволяет избежать разовых всплесков затрат на ПО.

Использование SA позволяет застраховаться от возможных повышений цен.

Сокращение затрат на обучение

Доступ к программе электронного обучения Microsoft.

Возможность обучить сотрудников в одном из сертифицированных центров обучения Microsoft.

Квалифицированную поддержку

Бесплатная поддержка серверных продуктов и сетей в службе поддержки Microsoft.

Доступ к службе оперативного поиска TechNet Online Concierge Chat и поддерживаемым форумам TechNet Managed NewsGroups.

Подписка на Microsoft TechNet Plus, ежемесячно обновляемый набор компакт-дисков с информацией, статьями, бета-версиями продуктов.

Как приобрести Software Assurance?

- 1) Одновременно с покупкой лицензии на продукт.
- 2) В качестве продления ранее закупленных лицензий Upgrade Advantage или SA.
- 3) В течение 90 дней с момента покупки продукта в виде коробочной или OEM-версии.

SA предлагается в рамках программ корпоративного лицензирования: Open License; Open Subscription License; Multi-Year Open License; Enterprise Agreement; Enterprise Agreement Subscription.

Microsoft Software Assurance

Механизм обновления ПО, техническая поддержка и обучение

Вместе с покупкой лицензий на программные продукты корпорация Microsoft предлагает приобрести Software Assurance — универсальный механизм обновления программных продуктов и гарантию высококачественной технической поддержки.

Этап	Преимущество SA	OL, OL Government	Open Volume, MYO Volume	OV Company-wide and Subscription MYO Enterprise, OSL	EA, EAS
Планирование	Переход на новые версии	✓	✓	✓	✓
	Ежегодные платежи		✓	✓	✓
Установка	Desktop Deployment Planning Services				✓
	Information Work Discovery Workshop and Architecture Design Session		✓		✓
Использование	Microsoft Windows Preinstallation Environment (WinPE)			✓	✓
	Windows Vista Enterprise	✓	✓	✓	✓
	Ваучеры на обучение в CPLS		✓	✓	✓
	Microsoft eLearning	✓	✓	✓	✓
Поддержка	Home Use Program	✓	✓	✓	✓
	Employee Purchase Program			✓	✓
	Техническая поддержка в режиме 24x7	✓	✓	✓	✓
	Поддерживаемые форумы Technet Plus		✓	✓	✓
	Подписка Technet Plus		✓	✓	✓
Переход	Сервер холодного резервирования	✓	✓	✓	✓
	Corporate Error Reporting (CER)			✓	✓
	Software Assurance Step-Up		✓	✓	✓
	Windows Fundamentals for Legacy PCs				✓
	Поддержка продуктов в продленной фазе (необходимо подписание соглашения на поддержку уровня Premier или Essential)	✓	✓	✓	✓

Программы лицензирования Microsoft для образовательных и академических организаций

Academic Open License

Гибкая и эффективная программа, предоставляющая возможность приобрести постоянные лицензии на ПО Microsoft по значительно более низким ценам, чем цены на коммерческое ПО или на академические версии коробочных продуктов.

Данное соглашение подразумевает: единовременный платеж, лицензии на текущие версии в постоянное пользование.

Academic and School Agreement

Подписка на программное обеспечение. В рамках этой программы лицензирования клиент получает право использовать ряд продуктов (включая любые их последующие или предшествующие версии) на протяжении всего срока подписки.

Данное соглашение подразумевает: аренда ПО (временные лицензии) для всего парка ПК, соглашение на 1 или 3 года, ежегодные небольшие платежи (вместо эпизодического крупного инвестирования в закупку ПО), больше доступных возможностей включая переход на новые версии продуктов включенных в соглашение вышедшие в период его действия.

В рамках данного соглашения доступна позиция Dsktp School (включает лицензии на Windows, Office и Core CAL (набор клиентских лицензий для доступа к основным серверным продуктам)). Ее стоимость примерно равна 1200 рублей в год на один ПК.

Сравнение Academic Open License и Academic and School Agreement

	Academic Open License	Academic and School Agreement* (ASA)
Кто может воспользоваться программой	Образовательные учреждения и органы управления ими, НИИ, библиотеки, музеи	Образовательные учреждения и органы управления или (начальные и средние учебные заведения используют заказ на подписку School Agreement; вузы — заказ на подписку Academic Agreement)
Тип лицензии	Постоянная лицензия	Временная лицензия — на срок оформления подписки (постоянная лицензия может быть получена путем дополнительного выкупа (buy-out) лицензий)
Платеж	Единовременный	Ежегодный
Размер платежа	Значительно дешевле коммерческих цен и дешевле академических версий коробочных продуктов. Размер единовременного платежа примерно эквивалентен сумме трех-четырех ежегодных платежей ASA Subscription (при равном объеме приобретаемого ПО).	Значительно дешевле коммерческих цен и дешевле академических версий коробочных продуктов. Размер одного ежегодного платежа примерно эквивалентен 1/3-1/4 единовременного платежа Academic Open (при равном объеме приобретаемого ПО).
Срок действия соглашения	2 года.	1 или 3 года (на выбор).
Условия лицензирования	ПО приобретается на необходимое число ПК.	ПО приобретается на весь парк современных ПК и более старые ПК, на которых будут выполняться программы Microsoft.
Право использовать новые версии продуктов Microsoft	Нет.	Включена; не требует дополнительной платы
Возможность использования предыдущих версий продуктов	Включена.	Включена.
Возможность использования ПО	Без дополнительной платы преподаватели и сотрудники учебного заведения могут устанавливать вторую копию Microsoft Office на домашних и мобильных ПК (для использования в рабочих целях), а также получать клиентский доступ с домашних ПК к Windows Server или Terminal Server.	Без дополнительной платы преподаватели могут использовать на личных ПК в рабочих целях любое настольное ПО, включенное в соглашение, а также получить клиентский доступ ко всем серверам (согласно включенным в соглашение лицензиям клиентского доступа (CAL)).
Возможность использования ПО на личных ПК студентов	Нет.	Предоставляются специальные цены для лицензирования ПО в целях использования на личных ПК студентов.
Возможность установки ПО на дополнительно приобретаемые ПК	Нет.	На все ПК, приобретенные между платежами, можно легально устанавливать включенное в соглашение ПО. (Количество ПК должно быть добавлено в следующий платеж.)
Минимальный уровень заказа	5 лицензий	Минимальный уровень заказа 5 лицензий 50 баллов. Пример: 50 баллов = покупке пакета Office и Windows Upgrade на 25 ПК; или 50 баллов = покупке 1 Microsoft Class Server. Дополнительная информация — у партнеров Microsoft.
Уровни цен	Один	Два (второй уровень цен — при приобретении настольного ПО на 2500 и более ПК — дает дополнительную скидку).

В обоих случаях для операционных систем предлагается только лицензия на обновление Windows Upgrade, исходная лицензия может быть приобретена заказчиком в виде коробочной или OEM-версии.

Тот же легальный софт, только дешевле. Академические версии известных программ



–90%

Абсолютное большинство производителей программного обеспечения предлагает студентам и образовательным организациям специальные условия для льготного приобретения лицензий. Функционально эти версии ничем не отличаются от коммерческих, а скидки составляют до 90% стоимости. Единственная особенность — текст лицензионного соглашения, в котором ответственность за использование академических лицензий возлагается на пользователей. Таким образом, представители образовательной среды имеют уникальную возможность максимально приблизиться к мировым стандартам в области программного обеспечения, сэкономив при этом немалые средства.

<http://edu.allsoft.ru>

Операционная система нового поколения



Самым ценным ресурсом любой компании являются люди. Именно люди принимают решения, заключают сделки, изобретают новые продукты и находят новые способы повышения эффективности. Чтобы извлечь максимальную пользу из своих талантов и способностей, люди пользуются технологиями. Система Windows Vista предоставляет новые технологии, с помощью которых люди смогут добиться наилучших результатов в своей работе. Кроме того, благодаря Windows Vista организация сможет сократить расходы, повысить безопасность и улучшить соответствие нормативным требованиям.

Microsoft Windows Vista

Оптимизация компьютерной инфраструктуры

С каждым днем все более повышаются требования к IT-системам, однако это означает, что расходы на информационные технологии тоже должны возрастать. Процесс развертывания и поддержки системы Windows Vista, а также управления этой системой требует меньше средств, что позволяет сохранить уровень производительности труда сотрудников и получить более высокую прибыль от инвестиций в IT.

Поиск и использование данных

Возможности поиска и использования данных могут оказаться жизненно важными для успеха бизнеса. Windows Vista серьезно облегчает доступ к данным и ресурсам организации и позволяет более полно их использовать. Эта операционная система позволяет быстрее, проще и безопаснее искать и использовать данные в любых местах: на персональных компьютерах и корпоративных серверах, в Интернете и электронной почте.

Возможности для мобильных сотрудников

Сегодня организации все чаще полагаются на мобильных сотрудников в сфере работы с клиентами, что дает возможность сократить расходы на большой штат сотрудников в офисе. Система Windows Vista обеспечивает мобильных сотрудников более безопасными и универсальными средствами работы с корпоративными IT-ресурсами, поэтому они легко могут совместно работать с коллегами внутри и вне корпоративной сети и независимо от их географического местонахождения.

Версии Windows Vista

Самым простым изданием для стран с быстро растущим IT-рынком и большим количеством людей, ранее не использовавших ПК, является Windows Vista Starter.

Для более опытных домашних пользователей предлагается Windows Vista Home Basic — редакция с базовыми функциями, позволяющая испытать многие нововведения Windows Vista, такие как интегрированный поиск и усовершенствования в области стабильности и безопасности системы. В версию Windows Vista Home Premium входит новейший интерфейс Aero, а также оболочка Media Center — улучшенный центр развлечений для дома. Также в этой редакции реализованы поддержка планшетных ПК, запись DVD и многие другие нововведения.

Деловые функции, такие как новейший интерфейс Windows Aero, поддержка планшетных ПК, а также работа в домене, поддержка групповых политик и шифрование файлов на жестком диске (EFS), реализованы в Windows Vista Business. Для крупных организаций доступна расширенная версия Windows Vista Enterprise, которая, помимо функций, входящих в Business, будет включать поддержку полного шифрования диска BitLocker, лицензию на средства обеспечения совместимости Virtual PC Express и подсистему для Unix-приложений.

Наконец, для тех, кому необходим максимум возможностей операционной системы, будет доступна Windows Vista Ultimate — редакция, сочетающая в себе все возможности как для домашних, так и для деловых пользователей.

Наименование	Код Softline	Цена, руб
Windows Vista Ultimate Russian	66R-00312	8 601
Windows Vista Ultimate	66R-01090	14 866
Windows Vista Home Basic Russian	66G-00229	2 737
Windows Vista Home Basic	66G-01095	7 506
Windows Vista Home Premium Russian	66I-00278	4 273
Windows Vista Home Premium	66I-01073	8 914
Windows Vista Business Russian	66J-00320	6 199
Windows Vista Business	66J-02843	11 054
Windows Vista Business Upgrade OLP NL	66J-00724	5 883

Интерфейс

Передовой интерфейс Windows Vista обеспечивает возможности просмотра, поиска и упорядочивания информации и помогает в работе с компьютером. Продвинутое средство визуализации Windows Vista упрощают работу за счет усовершенствования общих компонентов окон. Запустив Windows Vista, вы узнаете привычные элементы интерфейса, например, главное меню, работа с которым стала быстрее, проще и удобнее, по сравнению с предыдущими версиями Windows.

Интерфейс Windows Vista Aero обеспечивает впечатляющие визуальные эффекты, например, полупрозрачные элементы.

Безопасность

Windows Vista содержит множество новых средств обеспечения безопасности, которые призваны повысить защищенность компьютеров:

- предупреждения о появлении обновлений системы безопасности, установка их на компьютер;
- брандмауэр Windows Vista обеспечивает надежную защиту от хакеров, вирусов и «компьютерных червей»;
- Windows Defender защищает от «шпионских» программ и другого нежелательного ПО;
- средство удаления вредоносных программ (MSRT) периодически выполняет поиск распространяемых вирусов на компьютере (не входит в состав Windows Vista, но его можно бесплатно загрузить с web-узла Microsoft).

Windows Internet Explorer 7

Новая версия Internet Explorer 7 не только содержит новые важные функции обеспечения безопасности и конфиденциальности, но и упрощает выполнение повседневных задач с помощью таких функций, как вкладки, строка поиска, встроенная поддержка RSS.

Быстродействие

Технология SuperFetch помогает управлять памятью, обеспечивая максимальное использование доступной оперативной памяти. Технология EMD позволяет повысить быстродействие без добавления оперативной памяти. Также Windows Vista использует преимущества технологии гибридных жестких дисков для продления времени работы от аккумуляторов, повышения быстродействия и надежности.

Боковая панель и мини-приложения

Простые мини-приложения позволяют иметь под рукой данные и задачи независимо от того, что вы делаете. Мини-приложения могут подключаться к web-службам для получения информации, прослушивания Интернет-радио или просмотра интерактивных фотоальбомов. Боковая панель Windows расположена сбоку рабочего стола Windows Vista и предназначена для организации мини-приложений и обеспечения удобного доступа к ним.

Оптимизация инфраструктуры настольных систем

Корпорация Microsoft предлагает широкий диапазон технологий, повышающих преимущества операционной системы Windows Vista Enterprise и программы Software Assurance (SA). Организациям, которые рассматривают возможность приобретения пакета Microsoft Desktop Optimization Pack, также следует обратить внимание на Windows Vista Enterprise и Windows Vista Enterprise Centralized Desktop.



Windows Vista Enterprise

Windows Vista Enterprise — это высококачественная операционная система для настольных систем, которая распространяется среди участников программы Software Assurance (SA). Она рассчитана на удовлетворение ключевых потребностей организаций среднего и большого размера, включая защиту конфиденциальных корпоративных данных, улучшение совместимости с устаревшими приложениями, упрощение внедрения и управления информационными технологиями, а также поддержку мобильных сотрудников. Windows Vista Enterprise помогает компаниям и организациям глобального масштаба, обладающим сложными ИТ-инфраструктурами, снизить расходы на информационные технологии и уменьшить возможные риски. В комбинации с пакетом Microsoft Desktop Optimization Pack эта ОС позволяет создать оптимизированную инфраструктуру настольных систем — наиболее экономичное и гибкое решение для управления настольными системами Windows.

- **Шифрование дисков Windows BitLocker.** Windows Vista Enterprise включает новую технологию блокирования несанкционированного доступа к секретным данным и интеллектуальной собственности. Сегодня компании и организации все больше сталкиваются с рисками потери конфиденциальных данных в случае утери или утилизации компьютеров. Шифрование и дешифрование в режиме реального времени всех данных, сохраненных на жестком диске, снижает риск, связанный с потерей и кражей ПК, а также снижает риск хищения конфиденциальных данных со старых компьютеров, отданных на утилизацию или модернизацию.
- **Бездисковые ПК и удаленная загрузка** позволяют осуществлять централизованное управление операционной системой. ОС хранится в файле образа на сервере, передается по требованию во время загрузки и выполняется на локальной машине. Это позволяет мгновенно производить обновление или откат используемой на компьютере версии Windows, что особенно полезно при миграции ОС.
- **Четыре виртуальные операционные системы.** Участники программы Software Assurance получают право на

четыре дополнительные копии операционной системы, что позволяет использовать до четырех виртуальных машин в среде Virtual PC на одном компьютере и с одним пользователем. За счет этого упрощается выполнение многих функций, включая организацию работы службы поддержки, проведение учебных занятий, тестирование приложений и эксплуатацию унаследованных приложений.

- **Подсистема для Unix-приложений.** Для упрощения взаимодействия между Windows Unix в систему Windows Vista Enterprise входит подсистема для исполнения Unix-приложений (Subsystem for UNIX-based Applications, SUA). Подсистема позволяет без всяких изменений запускать Unix-приложения на машине, работающей под Windows Vista Enterprise. Теперь администраторы, которым, помимо компьютера с Windows, нужна рабочая станция Unix, могут пользоваться обеими платформами на одной машине.
- **Многоязыковой интерфейс пользователя (MUI).** Улучшенная поддержка глобальных рабочих ресурсов за счет возможности настроить единый глобальный образ, включающий в себя все языки пользовательского интерфейса (включая меню, справочные системы, интерфейсы инструментов управления, диалоговые окна Windows), необходимых компании, осуществляющей глобальный бизнес. Если в прошлом операционная система Windows поставлялась в разных языковых версиях, и администраторам приходилось поддерживать множество образов, то сегодня пользователи настольных систем Windows Vista Enterprise могут переключаться между несколькими языковыми конфигурациями. Это позволяет организациям с помощью только одного образа развертывать систему на рабочих станциях в филиалах компании, расположенных по всему миру, предлагая одновременно все доступные языки всем пользователям. Многоязыковой интерфейс пользователя позволяет сэкономить значительное количество времени при развертывании операционных систем и снизить расходы на создание и поддержку большого числа образов.

Windows Vista Enterprise Centralized Desktop (VECD)

VECD позволяет корпоративным заказчикам, стремящимся первыми внедрить Windows Vista Enterprise, использовать централизованные настольные системы. VECD дает возможность запускать Windows Vista на виртуальных машинах, работающих на сервере, используя тот же базовый образ, какой используется для развертывания настольных систем. При этом значительно облегчается установка обновлений, разрешение проблем совместимости приложений, процедуры поддержки. Важно и то, что VECD изолирует пользователей друг от друга с помощью виртуальных машин; в итоге облегчается реализация таких сценариев, как разработка силами внешних подрядчиков.

Операционная система VECD может быть внедрена на ПК и на «тонких» клиентах в статическом или динамическом режиме. При этом лицензирование ПК требует в дополнение к участию в программе SA оплатить годовую подписку на VECD. Годовая подписка с лицензией для «тонких» клиентов включает в себя участие в программе SA.

- **Статический режим.** Каждый пользователь имеет выделенную виртуальную машину на сервере, где размещается и функционирует жесткий диск пользователя. Виртуальные машины однозначно сопоставлены пользователям. Виртуальные машины располагаются в сетях SAN или хранилищах NAS и выполняются на серверной ОС.
- **Динамический режим.** Вместо того чтобы управлять несколькими выделенными образами, поддерживается только один образ, который автоматически реплицируется для пользователей по мере необходимости. Это упрощает управление виртуальными машинами и динамическую инициализацию рабочей среды, а также помогает снизить затраты на обслуживание и поддержку. Динамический режим VECD располагает главным образом виртуальной машины в сети SAN или хранилище NAS вместе с образами приложений и параметрами отдельных пользователей, используя средство виртуализации приложений Microsoft SoftGrid из пакета MDOP. Когда пользователь вызывает виртуальную машину, главный образ операционной системы реплицируется и выполняется на сервере.

Менеджеры по продажам: Анна Муравьева (Anna@softline.ru), Ярослав Никольский (Nikolski@softline.ru), Анна Скапинцева (AnnaSk@softline.ru), Александр Фирсов (AlexanderF@softline.ru)
Официальные курсы Microsoft №2273-2279, 2823, 2207-2210.

Курсы в УЦ Softline: Задать вопросы и записаться на курсы вы можете по эл. адресу educ@softline.ru или телефону +7 (495) 221-10-70

Техническая поддержка: В базовом варианте включена в стоимость.
Для заключения договора на расширенный вариант обращайтесь к Игорю Корману (igork@softline.ru) по телефону +7 (495) 232-52-14

Свобода выбора: семейство Windows Server 2003



Операционная система Windows Server 2003 Standard Edition разработана специально для малого бизнеса и небольших отделов компаний и обеспечивает создание общего доступа к файлам и принтерам, безопасное подключение к Интернету, централизованное развертывание настольных приложений.

Microsoft Windows Server 2003 Standard Edition

Высокая надежность

Windows Server 2003 Standard Edition содержит ряд новых возможностей, превращающих его в самую надежную платформу для малого бизнеса. Новые технологии, такие как среда Common Language Runtime, повышают безопасность и предотвращают запуск злонамеренного или ошибочного программного кода.

Высокая производительность

Семейство Windows Server 2003 включает несколько новых средств автоматического управления, в том числе службу Software Update Service и мастер настройки серверов для автоматизации развертывания. Усовершенствования распределенной файловой системы (DFS) и шифрованной файловой системы (EFS) обеспечивают богатые возможности хранения файлов и обеспечения общего доступа к ним.

Web-службы XML и .NET

Web-службы XML позволяют разработчикам интегрировать приложения как внутри корпоративной сети, так и в рамках глобальной информационной инфраструктуры с ПО партнеров и клиентов. Эта значительно расширяет возможности взаимодействия в рамках схем «b-2-b» (компания-компания) и «b-2-c» (компания-клиент).

- **XML Web services.** Настройки безопасности служб IIS 6.0 в процессе установки отключены по умолчанию, что гарантирует запуск только необходимых служб. Это отличие от более ранних версий снижает уровень начального риска.

- **Internet firewall.** Подключение к Интернету стало более безопасным благодаря встроенному брандмауэру. Интеграция брандмауэра в операционную систему позволяет снизить расходы на подключение к Интернету.

- **Remote access.** Пользователи с коммутируемым подключением к Интернету могут быть подвергнуты карантину с помощью соответствующей политики администрирования.

- **Server hardware support.** Специальные средства проверяют новые драйверы устройств, обеспечивая непрерывную работу сервера.

- **Application verification.** Приложения, запущенные на сервере, можно тестировать с помощью Application Verifier на предмет скрытых проблем, таких как проблемы совместимости.

- **File services.** Быстродействие продуктов семейства Windows Server 2003 значительно повысилось по сравнению с серверами Windows NT Server 4.0 и Windows 2000 Server.

- **Assisted support.** Служба Microsoft для передачи сведений об ошибках позволяет отправить в корпорацию Microsoft сообщение о сбое.

- **Server event tracking.** Администраторы имеют возможность вести точный учет работоспособного состояния системы с помощью средства регистрации времени отключения сервера.

- **Службы Internet Information Services.** IIS 6.0 — это web-службы Windows Server 2003, позволяющие партнерам, клиентам и сотрудникам компании совместно работать во внутренних и внешних сетях, а также через Интернет.

- **Wireless LAN support.** Эта возможность обеспечивает усовершенствования системы безопасности и эффективности беспроводных локальных сетей. Windows Server 2003 Standard Edition повышает удобство использования и развертывания беспроводных служб.

Наименование	Код Softline	Цена, руб.
Windows Server Standard 2003 R2 Russian 5 Client	P73-02573	33 538
Windows Server Standard 2003 R2 Russian 10 Client	P73-02574	39 542
Windows Server Standard 2003 R2 5 Client	P73-02608	35 215
Windows Server Standard 2003 R2 10 Client	P73-02609	41 519



Windows Server 2003 Enterprise Edition

Разработанная для предприятий среднего и крупного бизнеса ОС Windows Server 2003 Enterprise Edition рекомендуется для серверов, работающих с сетевыми приложениями, программами отправки сообщений, системами управления запасами и обслуживания пользователей, базами данных, web-узлами электронной коммерции.

Главное отличие от версии Windows Server 2003 Standard Edition: поддержка серверов высокой производительности и возможность организации кластеров для распределения высокой нагрузки.

ОС Windows Server 2003 Enterprise Edition доступна в 32-разрядной и 64-разрядной версиях. 64-разрядная версия будет оптимизирована для выполнения требовательных к памяти или вычислениям задач.



Windows Server 2003 Datacenter Edition

Сервер Windows Server 2003 Datacenter Edition разработан для удовлетворения потребностей бизнеса в производительных и надежных решениях для баз данных, планирования ресурсов на предприятии, высокоскоростной обработке транзакций и т.п.

Главное отличие от версии Windows Server 2003 Enterprise Edition: поддержка большего числа процессоров (до 32) и большего объема памяти (до 16 ТБ на 64-разрядных платформах). Помимо этого, версия Datacenter Edition распространяется только по программе Windows Datacenter Program, в рамках которой компания Microsoft и авторизованные поставщики серверов, такие как производители оборудования (OEM), предоставляют интегрированные решения для программного обеспечения, аппаратных средств и служб.



Windows Server 2003 Web Edition

ОС Windows Server 2003 Web Edition, разработанная для построения и хостинга web-приложений, web-страниц и web-служб XML, специально предназначена для поставщиков услуг Интернета (ISP), разработчиков приложений и других пользователей, которым требуется использовать расширенные функции web-среды. В ОС Windows Server 2003 Web Edition используются все преимущества усовершенствованных серверных систем Internet Information Services 6.0 (IIS 6.0), Microsoft ASP.NET и Microsoft .NET Framework.

За счет оптимизации администрирования, стоимости и функциональности Windows Server 2003 Web Edition предназначена, в первую очередь, для хостинга одного web-узла, такого как узел подразделения организации.

Патрик Т. Visual Basic 2005. Рецепты программирования

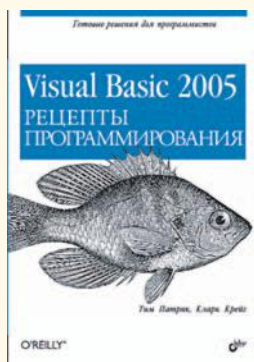

Книга представляет собой сборник более 300 тщательно подобранных готовых решений различных задач для программистов на Visual Basic 2005, которые изложены в виде "задача решение обсуждение". Рецепты упорядочены по типу решаемых проблем. Почти каждый рецепт сопровождается полным исходным кодом с комментариями, объяснением технологии, лежащей в основе его работы, а также кратким описанием альтернативных решений и возможных ограничений. Приведены сотни фрагментов программного кода, примеров и решений: по работе с базами данных, выводу документов на печать, шифрованию и сжатию данных, работе с графикой, манипуляции с файлами и многое другое. Рассмотрены проекты повышенной сложности, ориентированные на работу с мультимедиа и математическими преобразованиями с применением методов линейной алгебры. Описаны особенности обновления программ, написанных на Visual Basic 6, с учетом изменений, введенных в Visual Basic 2005.

Григорьев А. Б. О чем не пишут в книгах по Delphi

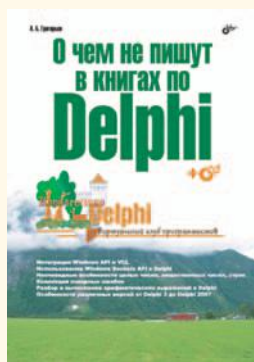

Рассмотрены малоосвещенные вопросы программирования в Delphi. Описаны методы интеграции VCL и API. Показаны внутренние механизмы VCL и приведены примеры вмешательства в эти механизмы. Рассмотрено использование сокетов в Delphi: различные режимы их работы, особенности для протоколов TCP и UDP и др. Большое внимание уделено разбору ситуаций возникновения ошибок и получения неверных результатов в "простом и правильном" коде. Отдельно рассмотрены особенности работы с целыми, вещественными и строковыми типами данных, а также приведены примеры неверных результатов, связанных с ошибками компилятора, VCL и др. Для каждой из таких ситуаций предложены методы решения проблемы. Подробно рассмотрен синтаксический анализ в Delphi на примере арифметических выражений. Многочисленные примеры составлены с учетом различных версий: от Delphi 3 до Delphi 2007. Прилагаемый компакт-диск содержит примеры из книги.

Полубенцева М. И. С/С++. Процедурное программирование

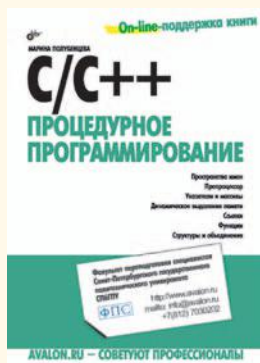

Подробно рассмотрены процедурные возможности языков программирования С/С++. Изложены основные принципы строения программы на языке С/С++: отдельная компиляция, функциональная декомпозиция, блоки кода. Описаны синтаксические конструкции языка и показана специфика их использования. Подробно излагаются понятия, связанные с представлением данных: виды данных, их представление в тексте программы, размещение в памяти, время существования и области видимости. Описано назначение и принцип работы препроцессора. Детально рассмотрены указатели и массивы, а также их взаимосвязь в языке С/С++. Приведена сравнительная характеристика ссылок С++ и указателей. Обсуждаются сложные программные элементы. Рассмотрены агрегатные пользовательские типы данных языка С: структуры, объединения.

Попов А. А. DirectX 10 это просто. Программируем графику на С++



Рассмотрено создание графических приложений для Windows на С++ с использованием новой версии компонента DirectX 10, входящего в состав библиотеки DirectX 10. Описывается вывод двумерной и трехмерной графики, связанное с этим программирование вершинных, пиксельных и геометрических шейдеров на языке HLSL. Отдельная часть книги посвящена быстрой разработке приложений с помощью библиотеки DXUT (DirectX Utility). Материал сопровождается практическими примерами, а также справочником функций библиотек DirectX 10 и DXUT. На прилагаемом компакт-диске находятся все исходные тексты примеров, рассмотренных в книге.

Microsoft Windows Server 2008: уже скоро!



Интернет

Windows Server 2008 представляет собой мощную платформу для создания и выполнения web-приложений и сервисов и позволяет компаниям эффективно реализовывать различные web-приложения. Выпуск Internet Information Server 7.0 (IIS7) в составе Windows Server 2008 обеспечивает улучшенное администрирование и диагностику, поддержку расширенных средств разработки и снижение затрат на инфраструктуру. Полная модульная организация веб-сервера с возможностью создания собственных расширений решает ключевые бизнес-задачи, поддерживает хостинг приложений и обеспечивает совместимость с уже существующими решениями.



Безопасность

Windows Server 2008 — самый защищенный сервер в семействе серверов Windows Server. Безопасная операционная система и расширения в области безопасности, включая Network Access Protection, Federated Rights Management и Read-Only Domain Controller, обеспечивают уровни защиты данных, ранее отсутствовавшие в системе. В состав Windows Server 2008 включены такие средства безопасности, как расширенное шифрование, средства аудита и ряд других, помогающих организациям защитить от хищения данные, используя средства Rights Management Services, а также технологии BitLocker и механизмы Group Policy.

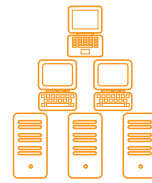

Виртуализация

Встроенные в Windows Server 2008 технологии виртуализации позволяют компаниям снизить затраты, улучшить использование аппаратных средств, оптимизировать инфраструктуру и увеличить доступность серверов. Виртуализация в Windows Server использует 64-разрядную платформу на основе гипервизора, что позволяет увеличить надежность и масштабируемость. Виртуализация помогает организациям оптимизировать использование аппаратных ресурсов за счет консолидации серверов. Помимо этого виртуализация использует такие компоненты платформы Windows Server 2008, как отказоустойчивые кластеры, для обеспечения высокой доступности и защиты доступа к сети — Network Access Protection (NAP).



Надежная основа для ваших бизнес-процессов

Windows Server 2008 — это наиболее гибкая и надежная операционная система в семействе операционных систем Windows Server. Новые технологии и возможности, такие как Server Core, PowerShell, Windows Deployment Services, расширенные сетевые и кластерные технологии позволяют говорить о Windows Server 2008 как о надежной и масштабируемой платформе для обеспечения реализации ключевых бизнес-сценариев и выполнения бизнес-приложений.

Переход на Windows Server 2008

Windows Server 2008 — это новое поколение серверной операционной системы, помогающее IT-подразделениям максимально увеличить контроль над инфраструктурой, обеспечивая новый уровень доступности и управляемости. Windows Server 2008 базируется на ключевых элементах популярной серверной платформы Windows Server 2003 и инновациях, включенных в состав второго пакета обновлений (Service Pack 2) для Windows Server 2003 и версии Windows Server 2003 R2. Тем не менее Windows Server 2008 — это больше чем просто обновление предыдущей версии операционной системы. Windows Server 2008 предоставляет новые и расширенные возможности на уровне ядра операционной системы и помогает организациям любого размера увеличить контроль и управляемость, обеспечить высокую доступность и большую гибкость при решении бизнес-задач любого класса.

Ключевые преимущества	10 основных причин перехода	
<ul style="list-style-type: none"> Надежная серверная платформа, обеспечивающая безопасность, управляемость, совместимость, быстрое время отклика и поддержку широкого списка стандартов Платформа, поддерживающая быстрое создание и развертывание широкого спектра приложений Повышенная операционная эффективность и низкие затраты на поддержание IT-инфраструктуры Сетевые функции, управляемые политиками, улучшенные средства поддержки филиалов и расширенные механизмы для конечных пользователей Платформа для прикладных решений, поддерживающая гибкость, совместимость и богатые интерфейсные возможности Платформа, предоставляющая более безопасную и надежную IT-инфраструктуру, помогающую компаниям решать бизнес-задачи 	Windows Server Virtualization	Механизмы виртуализации и System Center Virtual Machine Manager
	Платформа для корпоративных web-решений	Internet Information Services 7.0 (IIS7), ASP.NET, Windows Communication Foundation, Microsoft Windows SharePoint Services
	Улучшенная сетевая производительность	Интеграция IPSec и новой версии Windows Firewall
	Улучшенная безопасность и поддержка стандартов	Расширенные средства аудита, Drive Encryption, перенаправление событий, Rights Management Services
	Управление филиалами	Active Directory, включая Read-Only Domain Controller и поддержку BitLocker и Server Core
	Упрощенное управление сервером	Server Management Console
	Расширения в автоматизации и поддержке выполнения сценариев	Windows PowerShell с более чем 120 стандартными утилитами и возможностью включения расширений
	Централизованный доступ к приложениям	Terminal Services, Remote Applications и Terminal Services Gateway
	Защита доступа к сети	Network Access Protection (NAP)
	Совместная работа с Windows Vista	Единое использование ряда технологий в области сетевой поддержки, хранения, безопасности и управления



cnews

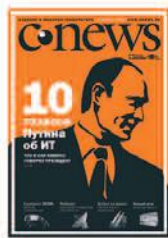
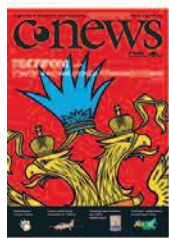
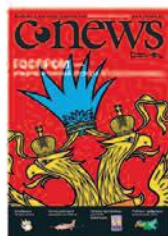

бизнес-журнал о технологиях

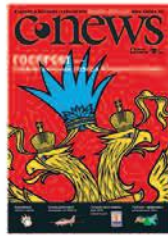
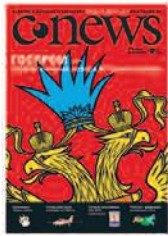
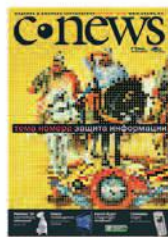
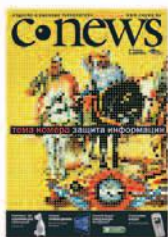

журнал **cnews**
www.cnews.ru/mag | subscribe@cnews.ru | +7 495 363-1111



Менеджер по продажам: Павел Новиков (PavelN@softline.ru)

Техническая поддержка: В базовом варианте включена в стоимость.

Для заключения договора на расширенный вариант обращайтесь к Игорю Корману (igork@softline.ru) по телефону +7 (495) 232-52-14

Исчерпывающая инфраструктура виртуализации

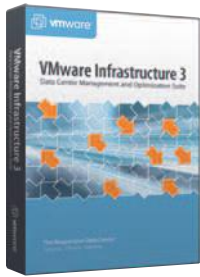

VMware, Inc. — лидер в области виртуализации, представляет новые возможности известного пакета VMware Infrastructure. Решение VMware Infrastructure, включающее новые версии VMware ESX Server 3.5 и VirtualCenter 2.5, позволит упростить управление ИТ-средами посредством повышения уровней автоматизации, увеличения общей доступности и повышения производительности критически важных приложений.

VMware Infrastructure 3

VMware Infrastructure — третье поколение флагманского продукта VMware. Согласно последним исследованиям 90% компаний рассматривают платформу VMware в качестве промышленной среды. 100% компаний из списка Fortune 100 уже используют продукты VMware. VMware предлагает наиболее полные и проверенные решения в области виртуализации, автоматизации и управления ИТ-инфраструктурой, что подтверждено многочисленными наградами в данной отрасли.

Улучшения платформы виртуализации помогут достичь новых более высоких уровней производительности, масштабируемости и совместимости для самых требовательных приложений, работающих на виртуальных машинах. Среди новых возможностей можно выделить следующие:

- расширенный выбор систем хранения и сетевых устройств, например, поддержка SATA в качестве локального хранилища, технологии 10 Gig Ethernet и Infiniband;
- поддержка виртуальных машин с размером оперативной памяти до 64 Гб и физических серверов с размером оперативной памяти до 128 Гб.

Новые решения для управления виртуальной инфраструктурой повышают автоматизацию управления ИТ-сред:

- VMware Distributed Power Management — средство, которое уменьшает потребление электроэнергии посредством интеллектуальной балансировки рабочей нагрузки;
- VMware Guided Consolidation — новая возможность в VMware VirtualCenter 2.5 — позволяет осуществить консолидацию серверов.

Пакет Virtual Infrastructure доступен в следующих редакциях:

- **VMware ESX Server 3i** — ПО, встроенное в серверную аппаратную платформу лидирующих производителей аппаратного обеспечения.
- **VMware Infrastructure 3 Foundation** (в предыдущей версии Starter) включает в себя VMware ESX Server, VMware ESX Server 3i, VMware Consolidated Backup и VMware Update Manager. В отличие от редакции Starter предыдущей версии, VMware Infrastructure Foundation не имеет ограничений по использованию систем хранения, оперативной памяти и количества процессоров на физическом сервере
- **VMware Infrastructure 3 Standard** — редакция для обеспечения более высокого уровня устойчивости ИТ-сред. В добавление к возможностям VMware Infrastructure 3 Foundation эта редакция включает в себя VMware HA.
- **VMware Infrastructure 3 Enterprise** — содержит весь набор возможностей виртуализации для управления ресурсами, распределения нагрузки, высокой доступности. В дополнение к возможностям VMware Infrastructure 3 Standard в нее включены: VMware VMotion, VMware Storage VMotion и VMware DRS с Distributed Power Management (DPM).

Состав семейства решений VMware Infrastructure

- **VMware ESX Server 3.5** — фундамент динамической самооптимизирующейся ИТ-инфраструктуры. Обеспечивает решение ключевых задач виртуализации физических компонентов ИТ-инфраструктуры: процессоров, оперативной памяти, систем хранения и сетевых ресурсов.
- **VMware Virtual Machine File System (VMFS)** — высокопроизводительная кластерная файловая система, обеспечивающая одновременный доступ нескольких серверов ESX Server к хранилищу образов виртуальных машин.
- **VMware Virtual Symmetric Multi-Processing (SMP)** — механизм, позволяющий виртуальной машине одновременно использовать несколько физических процессоров.
- **VMware VirtualCenter 2.5** — система централизованного управления, обеспечивающая автоматизацию типовых операций, оптимальное распределение ресурсов и реализацию функций повышенной доступности в вычислительных средах на основе решений VMware Virtual Infrastructure.
- **VMware Converter 3.0** — инструмент виртуализации физических серверов, значительно облегчающий перенос действующих систем и приложений в среду VMware Infrastructure. Продукт включен в VirtualCenter 2.5.
- **VMware VMotion** — технология «горячей» миграции виртуальных машин с одного физического хоста на другой.
- **VMware Storage VMotion** — технология «горячего» переноса дисков виртуальных машин с одной системы хранения на другую без выключения виртуальной машины.
- **VMware Update Manager** — автоматизирует применение патчей и установки обновлений для VMware ESX Server и виртуальных машин.
- **VMware Distributed Power Management** — средство, которое уменьшает потребление электроэнергии посредством интеллектуальной балансировки рабочей нагрузки.
- **VMware Distributed Resource Scheduler (DRS)** — автоматизированный диспетчер вычислительных ресурсов, действующий на основе настраиваемых правил-скриптов и значительно сокращающий объем ручных операций и трудоемкость администрирования системы.
- **VMware High Availability (HA)** — экономичный и эффективный механизм реализации повышенной доступности корпоративных приложений без привязки к конкретным программным и аппаратным платформам.
- **VMware Consolidated Backup (VCB)** — мощная и удобная в использовании система централизованного резервного копирования виртуальных машин, базирующаяся на серверах ESX Server.

Варианты поставки

Решение VMware Infrastructure поставляется в трех редакциях: Foundation, Standard и Enterprise.

Наименование	Код Softline	Цена, руб.
VMware Infrastructure Foundation for 2 processors	VI-FND-C	27 363
VMware Infrastructure 3 Standard for 2 processors	VI-STD-C	82 363
VMware Infrastructure 3 Enterprise for 2 processors	VI-ENT-C	158 125
VMware Infrastructure 3 Acceleration Kit for 8 processors	VI-AK-C	638 963

Обратите внимание! Продукты VMware без технической поддержки не продаются! Приобретение технической поддержки обязательно! Приобретение технической поддержки для VMware Workstation опционально.

Какими мыслями занят IT-специалист, который не читает журнал «Системный администратор»?



Как посчитать трафик?
Как собрать беспроводной роутер?
Как осуществлять мониторинг сети?
Как настроить спам-фильтр?
Какую почтовую систему выбрать?
Есть ли жизнь без антивируса?

Остальные IT-специалисты знают, где искать ответы на все эти вопросы!

Системный администратор

- Подсчет трафика с помощью NetAMS
- Настраиваем DSPAM – ваш личный спам-фильтр
- Архитектура современных почтовых систем
- Соберите собственный беспроводной роутер 802.11g на ОС Linux
- Настраиваем DrWeb Enterprise Suite
- Тестируем движки поисковых машин
- Auditor Collection: проверяем безопасность вашей сети
- Интервью с создателем Asterisk

Вы можете оформить подписку по каталогу агентства «Роспечать»:

20780*

81655**

Индекс по каталогу агентства «Пресса России»:

87836

* годовой индекс

** полугодовой индекс

www.samag.ru

Windows Small Business Server 2003: НОВЫЕ ВОЗМОЖНОСТИ ДЛЯ БИЗНЕСА



42614
РУБ.

Windows Small Business Server 2003 сочетает в себе высокопроизводительную операционную систему Windows Server 2003 и базовые серверные продукты Microsoft в интегрированном, упрощенном решении, соответствующем потребностям малых предприятий и доступном по цене. Максимальное количество подключаемых к сети Small Business Server персональных компьютеров составляет 75, что для большинства малых предприятий составляет достаточный запас для начала использования SBS и расширения по мере роста бизнеса.

Windows Small Business Server 2003

В мире существует огромное количество малых предприятий – 41 млн. В России таких предприятий – 843 тыс. (по данным Госкомстата). Малые предприятия сильнее, чем крупные, нуждаются в недорогих решениях, которые не требуют больших усилий для внедрения. Более того, они нуждаются в решениях, которые не требуют наличия высококвалифицированного технологического персонала. Итак, им нужны решения, которые не создают проблем и трудностей и меньше отвлекают от ведения основной деятельности. Теперь у вас есть возможность повысить производительность управления предприятием при работе с Windows Small Business Server 2003 благодаря наличию опыта работы с Windows. Windows SBS 2003 позволяет уверенно контролировать вашу информацию и увеличивать производительность сотрудников. Это решение не для технических гуров – оно создано для малого бизнеса, такого, как ваш.

Windows Small Business Server 2003 дает возможность повысить эффективность повседневного труда на 20% благодаря средствам, облегчающим поиск, совместную работу и удаленный доступ к данным сотрудников.

Это все равно, что получить еще один рабочий день недели. Новые инструменты, такие как Remote Web Workplace и Windows SharePoint Services, применяемые в интранетах компании, позволяют быстрее выполнять поиск данных, обеспечивают лучшую связь и более эффективную совместную работу сотрудников.

- Доступ как к личным, так и к совместно используемым данным из любого места и в любое время при помощи Remote Web Workplace.
- Повышение качества и производительности коллективной работы через совместную работу при помощи Outlook и SharePoint.
- Значительное улучшение рабочих характеристик Outlook 2003 и OWA позволяет повысить производительность труда работающих на выезде сотрудников.
- Теперь сотрудники могут восстановить свои собственные файлы при помощи функции «Восстановление с теневой копии тома».
- Использование самой мощной, наиболее распространенной экосистемы поддержки ваших приложений для SQL Server.
- Собственный сервер электронной почты – усиленное двумя базовыми компонентами (Exchange Server и Outlook) решение Windows SBS 2003 особо привлекательно для заказчиков благодаря поддержке полнофункциональной работы с электронной почтой. К преимуществам полнофункциональной работы с почтой относятся возможность совместного использования календарей и доступ к данным Outlook с помощью клиента Outlook Web Access.

Электронная почта и Интернет

Small Business Server 2003 содержит все средства, необходимые для подключения локальной сети предприятия к Интернету. В состав данного решения входит межсетевой экран, сервер Microsoft Exchange со встроенной системой web-почты Microsoft Outlook Web Access, а также динамический web-сайт Remote Web Workplace, позволяющий сотрудникам получить быстрый и безопасный доступ к данным своих офисных компьютеров через Интернет.

Outlook Web Access 2003 обеспечивает доступ к серверам Exchange с помощью браузера, практически не отличается от Outlook 2003 по внешнему виду и поддерживает стандартные сочетания клавиш для быстрого выполнения типовых действий. Кроме того, OWA позволяет шифровать и подписывать электронные письма.

Информационный портал

Windows Small Business Server 2003 предлагает полнофункциональный и практически готовый интранет-сайт предприятия на базе технологий Windows SharePoint Services. Сотрудники предприятия смогут без лишних усилий наполнить его информацией и эффективно использовать для совместной работы над документами, для рассылки и получения новостей, а также для организации мероприятий и обмена информацией.

Удаленное управление

Windows Small Business Server 2003 содержит мощные средства удаленного администрирования, а также предлагает удобные и простые инструменты для построения виртуальных частных сетей VPN и организации удаленного доступа пользователей.

Администрирование сервера

Windows Small Business Server 2003 предлагает усовершенствованные средства сквозного администрирования сервера и мониторинга производительности. Программы-мастера значительно упрощают выполнение стандартных и повторяющихся операций по администрированию и обслуживанию сервера, а предварительно настроенные консоли управления предоставляют инструменты, необходимые для управления сетью.

Версии продукта

Windows Small Business Server 2003 поставляется в двух версиях: Standard Edition и Premium Edition.

Сокращенная версия Standard Edition включает следующие компоненты:

- Windows Server 2003;
- Exchange Server 2003;
- Outlook 2003.

Полная версия Premium Edition включает:

- FrontPage 2000/2003;
- SQL Server 2000;
- ISA Server 2000.

Здесь стоит отметить важное преимущество Windows Small Business Server 2003: это не просто набор компонентов, а единое и удобное в работе серверное решение, в котором все эти компоненты полностью интегрированы между собой.

Наименование	Код Softline	Цена, руб
Win Small Business Server Standard 2003 R2 5 Client	T72-01411	20 642
Win Small Business Server Standard 2003 R2 Russian 5 Client	T72-01455	19 659
Win Small Business Server Standard 2003 R2 OLP NL 5 Client	T72-01675	15 618
Win Small Business Server Standard 2003 R2 Russian OLP NL 5 Client	T72-01685	14 845

Новые возможности Microsoft Exchange Server 2007

- Консоль управления Exchange — один из двух новых интерфейсов администрирования для Exchange 2007 на базе консоли управления Microsoft Management Console (MMC) 3.0. При помощи консоли можно управлять всеми серверами Exchange, получателями и организационными компонентами в организации Exchange 2007.
- Командная консоль Exchange — это новая оболочка командной строки и языка создания сценариев. Командная консоль Exchange выполняет те же задачи, что и консоль управления Exchange, а также дополнительные задачи, которые с помощью консоли управления Exchange выполнить нельзя.
- Единая система обмена сообщениями — в Exchange 2007 среда единой системы обмена сообщениями объединяет несколько инфраструктур обмена сообщениями в одну общую инфраструктуру обмена сообщениями.
- Улучшения производительности в Exchange 2007 обеспечена возможность развертывания на 64-разрядной архитектуре. Exchange Server 2007 позволяет создать на сервере до 50 групп хранения. Группа хранения может содержать до пяти баз данных, однако установлен предел в 50 баз данных на сервер.
- Доступность — когда на узле развернуто несколько компьютеров Exchange 2007 с установленной ролью транспортного сервера-концентратора, поток почты между ними и почтовыми серверами автоматически балансируется по нагрузке и не требует какой-либо дополнительной настройки администратором. Если транспортный сервер-концентратор (сервер-плацдарм) недоступен, переход на другие транспортные серверы-концентраторы происходит автоматически.
- Высокая доступность серверов почтовых ящиков — в Exchange Server 2007 есть три функции, обеспечивающие высокую доступность серверов почтовых ящиков: локальная непрерывная репликация (LCR), кластер с непрерывной репликацией (CCR) и кластеры единой копии (SCC). Функции непрерывной репликации используют доставку журналов для создания второй копии производственной группы хранения. В среде LCR вторая копия расположена на том же сервере, что и производственная группа хранения. В среде CCR вторая копия расположена на пассивном узле в кластере.
- Основано на Active Directory — сложность топологии маршрутизации уменьшена за счет использования существующей топологии сайтов службы каталогов Active Directory.
- Минимальный трафик — Exchange 2007 автоматически выбирает оптимальный маршрут, сводя к минимуму количество прыжков. Если транспортный сервер-концентратор на сайте недоступен, в точке сбоя почта ставится в очередь.
- Преобразование сообщений — транспортный сервер-концентратор Exchange 2007 может выполнять преобразование сообщения в соответствии со свойствами его исходного содержимого и адресата. Почта, которая передается между транспортными серверами-концентраторами Exchange 2007, серверами почтовых ящиков Exchange 2007 и Интернетом, преобразуется правильно.
- Автообнаружение — для оптимизации пропускной способности при подключении удаленного пользователя к компьютеру Exchange 2007, на котором установлена роль сервера клиентского доступа, последний, принимая запрос, находит почтовый ящик пользователя. Затем запрос перенаправляется на сервер клиентского доступа, ближайший к почтовому серверу пользователя.

Система унифицированного обмена сообщениями

Exchange Server 2007 — это безопасная, надежная корпоративная платформа для обмена сообщениями, которая предоставляет расширенные возможности для работы с электронной почтой и календарем, и предлагает сотрудникам новые способы доступа к информации, обеспечивает улучшенные средства управления для администраторов, а также гарантирует организациям более высокую безопасность и гибкость.

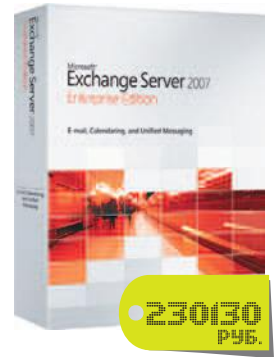

Microsoft Exchange Server 2007

С выпуском Microsoft Exchange Server 2007 линия продуктов Exchange Server обогатилась широким выбором новых технологий, возможностей и служб. Сервер Exchange 2007 разработан как всестороннее интегрированное гибкое решение в области обмена сообщениями для компаний любого размера.

Роли сервера

Exchange 2007 обеспечивает более удобное администрирование и управление благодаря внедрению новых ролей сервера. В Exchange 2007 предлагаются пять ролей сервера, разработанных с учетом типичного развертывания и распространения системы обмена сообщениями в организации.

- Сервер клиентского доступа (Client Access Server, CAS). Служит посредником для клиентских соединений, подобно внешнему серверу Exchange 2003. Предоставляет службу OWA.
- Сервер почтовых ящиков. По умолчанию содержит почтовые ящики, но может обслуживать и соединения MAPI. Роли сервера почтовых ящиков и CAS можно объединить.
- Сервер пограничной обработки (Edge Transport). Обеспечивает чистоту и фильтрацию сообщений. Серверы Edge Transport не обязательно должны быть частью леса Active Directory (AD) и могут размещаться внутри демилитаризованной зоны (DMZ) сети.
- Сервер централизованной обработки (Hub Transport). Направляет электронные сообщения между серверами почтовых ящиков внутри организации.
- Сервер унифицированной обработки сообщений (Unified Messaging). Распределяет сообщения между корпоративными АТС или телефонными системами, CAS и серверами почтовых ящиков.

Один сервер может выполнять несколько ролей, и администратор может динамически добавлять или удалять роли на сервере без переустановки Exchange.

64-разрядная совместимость

Еще в ноябре 2005 года компания Microsoft объявила, что Exchange 2007 будет работать только на 64-разрядных аппаратных средствах. Причин тому несколько, и наиболее важные из них — масштабируемость и производительность. Подавляющее большинство продаваемых сегодня серверов уже совместимы с 64-разрядным программным обеспечением.

Непрерывная защита данных

Радикальное новшество Exchange 2007 — два новых режима непрерывного резервного копирования. В ходе локальной непрерывной репликации (local continuous replication, LCR) создается локальная копия базы данных Exchange и файлов журналов на одном сервере. При кластерной непрерывной репликации (clustered continuous replication, CCR) применяется та же технология, но данные реплицируются на другом узле кластера Exchange. CCR будет особенно полезен тем организациям, которым требуется гибкое восстановление после аварий, а LCR — хорошее расширение «почти постоянной» отказоустойчивости отдельных серверов.

Web-службы

Exchange 2007 полностью совместим с web-службами. Эта особенность интересна в первую очередь разработчикам, но и администраторам следует учесть, что благодаря поддержке web-служб открывается доступ ко всем данным и службам Exchange из любого клиента web-служб. Например, не составляет труда подготовить на рабочей станции Linux или Mac OS X клиент web-службы, чтобы получить доступ и управлять данными в хранилище Exchange, либо послать запрос в службу (в частности, для отправки почты или воспроизведения голосового сообщения) с устройства Windows Mobile.

Менеджеры по продажам: Александр Заленский (AlexanderZ@softline.ru), Алексей Бучков (AlexeyBu@softline.ru);

Юлия Щербакова (JuliaS@softline.ru); Ярослав Никольский (Nikolski@softline.ru)

Техническая поддержка в базовом варианте включена в стоимость. Для заключения договора на расширенный вариант обращайтесь к Игорю Корману (igork@softline.ru) по телефону (495) 232-0023

Эффективное управление IT-системами с помощью Microsoft System Center

Семейство решений System Center для управления IT-инфраструктурой — это инструмент для эффективного и удобного управления всеми компонентами информационной среды. Решения System Center предоставляют обширные возможности управления системами и приложениями на базе Windows и позволяют увеличить производительность, обеспечить необходимую надежность, масштабируемость и безопасность бизнес-процессов.

Повышение производительности

Решения System Center нужны, чтобы помочь IT-специалистам достичь оптимальных результатов за короткое время. Повышению производительности способствуют:

- **экспертная поддержка управления IT-инфраструктурой.** Всесторонняя поддержка и диагностические данные для ОС Windows Server и клиентских ОС, службы каталогов Active Directory, системы Microsoft Office и других программных продуктов;
- **автоматический поиск данных** при помощи службы каталогов Active Directory и платформы Windows, организация автоматического удаленного развертывания агентов для поиска, подключения и активации серверов управления; также можно автоматически собирать, систематизировать и обобщать в виде отчетов данные по имеющемуся в организации ПО;
- **упрощение задач настройки.** Программы-мастера и инструменты для создания и редактирования помогают настраивать пакеты управления System Center, шаблоны служб, изменения конфигурации и сценарии для специализированных приложений.

Лучший выбор для Windows

Семейство решений System Center легко интегрируется с системами и приложениями Microsoft и упрощает управление ими. Решения System Center — оптимальный выбор для ОС Windows благодаря целому ряду преимуществ:

- использование передового опыта управления рабочей нагрузкой и системами на базе Windows;
- встроенное управление основными решениями;
- встроенные функции управления различными системами (от устройств Windows Mobile до серверов корпоративного класса на базе Windows, от мельчайших компонентов оборудования до сложнейших IT-служб, построенных на основе архитектуры для предоставления услуг);
- приобщение к концепции и стратегии корпорации Microsoft. Семейство решений System Center открывает возможности для участия в программе Dynamic Systems Initiative.

Управление корпоративного уровня

Решения System Center поддерживают управление IT-инфраструктурой корпоративного уровня благодаря:

- **масштабируемости инфраструктуры предприятия** за счет применения серверов управления, расширяемых в соответствии с потребностями организации, выстраивая иерархию для получения обобщенного представления об инфраструктуре предприятия;
- **формированию более безопасной IT-среды.** Решения System Center позволяют автоматизировать задания, чтобы упростить поиск слабых мест в системе защиты и распространение обновлений средств безопасности;
- **совместимым, надежным и удобным службам.** Решения System Center обеспечивают непрерывное обслуживание приложений и пользователей благодаря технологиям передачи нагрузки при сбое, автоматизированным проверкам, а также возможности создания виртуальной среды на уровне операционной системы и приложений;
- **минимизации риска при развертывании новых приложений.** Контроль и снижение рисков, связанных с изменениями инфраструктуры IT.

Основа для развития

Расширяемая архитектура семейства System Center позволяет поддерживать нужные темпы развития инфраструктуры. Решения System Center формируют основу для дальнейшего развития благодаря:

- **максимально интенсивному использованию инфраструктуры IT.** Эффективное управление IT-системой обеспечивает динамичность работы, оптимизирует привлечение ресурсов и использование имеющейся инфраструктуры IT;
- **применению лучшего практического опыта.** Решения System Center поддерживают инструменты анализа примеров Microsoft Best Practices Analyzers и дают организации возможность уверенно разрабатывать и развертывать собственные решения на их основе;
- **эффективному контролю инцидентов, проблем и конфигураций** с помощью гибкой, масштабируемой и расширяемой модели данных, кото-

рая на основе политик и служб позволяет согласованно определять, развертывать, контролировать и обслуживать IT-ресурсы;

- **наивысшему уровню IT-услуг.** За счет поддержки таких отраслевых стандартов, как библиотека IT Infrastructure Library (ITIL) и платформа Microsoft Operations Framework, решения System Center предлагают лучшие практические примеры и наивысший уровень IT-услуг.

Продукты, входящие в System Center

- **System Center Operations Manager 2007** позволяет IT-персоналу осуществлять мониторинг оборудования и ПО, а также управлять ими в современной распределенной среде.
- **System Center Configuration Manager 2007** обеспечивает средства автоматизации установки ПО и управления конфигурациями систем.
- **System Center Service Manager** — новый продукт для реализации основных процессов управления информационными службами, включая управление инцидентами, проблемами и изменениями (выпуск ожидается в первой половине 2008 года).
- **System Center Data Protection Manager 2007** — новейшая версия продукта для защиты данных в системах Microsoft Windows и серверных продуктах Windows Server System (Windows Server, Windows XP и Vista, Exchange Server, SQL Server, SharePoint и Виртуальных машин Microsoft).
- **System Center Essentials 2007** обеспечивает унификацию двух наиболее важных функций управления: мониторинг распределенных систем и автоматизацию установки ПО, чтобы ограниченный в ресурсах IT-персонал небольших организаций мог более эффективно управлять средой.
- **System Center Virtual Machine Manager** является средством управления нового типа для виртуализации нового поколения и позволяет управляющему персоналу объединять приложения на виртуализированных серверах;
- **System Center Capacity Planner 2006** — средство определения аппаратных ресурсов для запуска приложений (например, Exchange Server 2003), помогает достичь повышения производительности и доступности.

Службы, предоставляемые продуктами System Center, являются выражением целей Microsoft, изложенных в инициативе Dynamic Systems Initiative (DSI). Инициатива DSI представляет собой широкомасштабные усилия, направленные на расширение возможностей IT в соответствии с потребностями бизнеса при одновременном снижении затрат на управление системами. Достижение этих целей требует новых подходов, что стало понятным для создателей DSI.

Сквозное управление услугами

System Center Operations Manager 2007 — ключевой компонент DSI (Dynamic Systems Initiative), отраслевой инициативы, возглавляемой корпорацией Microsoft и имеющей целью поставку программного обеспечения, позволяющего максимально эффективно использовать ресурсы и снижать расходы на протяжении всего срока службы ИТ-среды, реализуя управляемость всех компонентов ПО. Учет эксплуатационных требований к ИТ-системам на этапе разработки позволяет реализовать четкую связь структуры системы с ее работой, а главное — с потребностями пользователей этих приложений.

Основные преимущества

- **Сервисно-ориентированная инфраструктура.** Интегрированный мониторинг распределенных приложений, рабочей среды конечных пользователей и вспомогательной инфраструктуры обеспечивает превентивное управление вашими ИТ-сервисами.
- **Облегченное управление.** Интеграции со службой каталогов Active Directory, автоматически настраиваемые контрольные индикаторы и усовершенствованный механизм отчетов облегчают управление ИТ-инфраструктурой предприятия в целом и обеспечивает быструю окупаемость вложений.
- **Повышенный уровень надежности и масштабируемости.** Ролевая система безопасности и самоконтроль собственной инфраструктуры позволяют уверенно масштабировать свою систему в рамках своей операционной группы и ИТ-инфраструктуры предприятия.

Сквозное управление услугами

- Интеграция мониторинга приложений, клиентов, серверов и синтетических транзакций в едином сквозном решении.
- Управление критически важными для работы предприятия службами, такими как Microsoft Exchange, различные продукты и технологии платформы Microsoft SharePoint, а также служба Microsoft Active Directory Domain Services.
- Управление широким спектром производственных приложений, в основе работы которых лежат такие технологии, как Microsoft Windows Server, Microsoft SQL Server, Microsoft .NET Framework и Internet Information Services (IIS).
- Новые сервисно-ориентированные представления данных и отчеты о доступности позволяют отделу эксплуатации и ИТ-менеджерам получать всю информацию, необходимую для выявления и устранения проблем, которые влияют на уровень обслуживания.
- Партнеры компании Microsoft предоставляют специализированные пакеты управления и шаблоны сервисов, которые содержат знания по расширению возможностей мониторинга служб, реализованных в пакете Operations Manager, на инфраструктуру и приложения сторонних поставщиков, включая платформы и сетевую инфраструктуру на базе технологий Oracle, Apache, SAP, UNIX и Linux.
- Интеграция с уже внедренными системами управления через механизм Operations Manager Connector Framework, а также с помощью двунаправленных коммуникационных решений, созданных партнерами.
- Легкая доработка и расширение для эффективного повышения уровня обслуживания ИТ-среды.

Microsoft System Center Operations Manager 2007 (OpsMgr 2007) — система для сквозного управления сервисами, которая лучше всего подходит для операционной системы Windows, поскольку работает в максимальной тесной связи с технологиями и приложениями Microsoft. Такая тесная интеграция поможет повысить эффективность работы и улучшить управляемость ИТ-среды предприятия. Пакет System Center Operations Manager 2007 позволяет ИТ-администраторам централизованно отслеживать работу серверов и приложений, а также предлагать тысячи шаблонов для событий, уведомлений и отчетов.

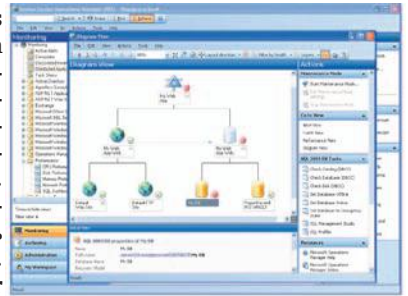

Microsoft System Center Operations Manager 2007

System Center Operations Manager 2007 помогает сократить простой серверов и приложений, улучшить управление ИТ-инфраструктурой компании, а также снизить временные и финансовые затраты на устранение неполадок и решение проблем с серверами. System Center Operations Manager 2007 — это инструмент, который обеспечивает оптимальную работоспособность и производительность базовых технологий.

Повышенная эффективность и управляемость

System Center Operations Manager автоматизирует рутинные операции и предлагает механизмы мониторинга и генерации отчетов, которые помогают повысить эффективность и улучшить управляемость вашей ИТ-среды. Вы сможете максимально использовать возможности службы Active Directory и Windows для быстрого исследования систем и более надежного удаленного развертывания агентских модулей, которые автоматически подключаются к серверам управления, чтобы обеспечить развертывание всех доступных и необходимых политик управления.

System Center Operations Manager 2007 построен на базе технологии Windows PowerShell и предоставляет инструментальный разработчика SDK, который обеспечивает автоматизацию на базе сценариев в рамках всей среды Operations Manager. Решение позволяет обслуживать организации, где работают сотни специалистов по эксплуатации, десятки тысяч управляемых серверов и сотни тысяч управляемых клиентов, благодаря хорошо масштабируемым серверам управления Management Server, которые можно разбить на несколько уровней и обеспечить консолидированное представление информации обо всем предприятии в целом. Свести к минимуму число ложных срабатываний помогает новый самонастраивающийся механизм контроля пороговых значений мониторинга, который изучает характерные особенности использования приложений и систем в условиях нормальной работы предприятия, а затем корректирует алгоритм рассылки предупреждений соответствующим образом.

Пакеты управления Management Pack

Пакеты управления Management Pack представляют собой блоки, которые дополняют Operations Manager 2007 возможностями контроля операционных систем, приложений и других технологических компонентов. Каждый Management Pack содержит типовые рекомендации по изучению, мониторингу, устранению неполадок, генерации отчетов и разрешению проблем для конкретного технологического компонента. В состав пакетов Management Pack входят модели данных о работоспособности систем,



основанные на модели SDM (Systems Definition Model). Они помогают анализировать поступающую информацию о производительности, доступности, конфигурации и защищенности, а также данные о статусе связанных компонентов, чтобы определить совокупное состояние компонентов. Пакеты управления Management Pack для операционных систем, приложений и устройств поставляются не только компанией Microsoft, но и сторонними разработчиками.

Золотой стандарт доставки Windows-приложений



Citrix Presentation Server является стандартом де-факто в области доставки Windows-приложений и отличается низкими эксплуатационными расходами. В решении реализована как виртуализация приложений, так и их потоковая доставка, что обеспечивает оптимальную работу пользователей с приложениями и данными из любого места, с любого устройства, через любую сеть. Централизация приложений и данных позволяет снизить расходы на эксплуатацию IT-инфраструктуры и повысить ее защищенность и надежность.

Citrix Presentation Server 4.5

Минимальные расходы на доставку Windows-приложений

Теперь всеми Windows-приложениями можно управлять из одной точки. Presentation Server позволяет доставлять приложения быстро, с минимальными накладными расходами и снимает необходимость в установке и настройке приложений на оконечных устройствах, таких как ПК, ноутбуки, тонкие клиенты и мобильные устройства. Сочетание виртуализации приложений и потоковой доставки приложений позволяет динамически выбирать оптимальный способ доставки конкретному пользователю на его устройство и в конкретное место.

Надежная защита приложений и информации

Централизация приложений и данных повышает их защищенность и позволяет успешно проходить аудит безопасности. Доступность приложений и данных для пользователя зависит от пользовательских ролей, настроенных политик, типа сети и устройства. Кроме того, централизация упрощает резервное копирование и восстановление данных и повышает отказоустойчивость приложений. Интегрированная технология единого входа и защищенный доступ через SSL VPN реализуют унифицированный способ обращения ко всем приложениям и данным.

Отличная производительность в любых сетях

Многие Windows-приложения часто «зависают», ожидая загрузки данных по сети. Виртуализация снижает объем данных, проходящих по сети, поскольку фактически передаются лишь движения мыши, нажатия с клавиатуры и обновления экрана.

Быстрая доставка приложений всем пользователям

Чтобы внедрение технологий быстрее отражалось на показателях бизнеса, необходимо быстро реагировать на возникающие изменения. Доставка всех Windows-приложений из единого центра снимает необходимость в их обслуживании в каждом офисе и на каждом компьютере. Presentation Server дает возможность оперативно доставлять самые актуальные, обновленные версии приложений во все необходимые точки — собственным сотрудникам во все филиалы, внешним исполнителям, партнерам и мобильным пользователям.

Доступность, надежность, производительность

Решение обеспечивает высочайшую доступность приложений, средства распределения нагрузки, автоматические средства отказоустойчивости серверов. Скорейшему разрешению проблем способствуют отчеты о действиях пользователя, отражающие проблемы с приложениями, серверами, сетями и оконечными устройствами.

Один интерфейс — один вход в систему

Технология SmoothRoaming реализует унифицированный и простой способ обращения к приложениям, независимо от местоположения и клиентского устройства. Приложения и данные доступны пользователям отовсюду.

Наименование	Код Softline	Цена, руб.
Citrix Presentation Server Advanced	MW2ZPSA0001	8 575
Citrix Presentation Server Enterprise	MW2ZPSE0001	11 025
Citrix Presentation Server Platinum Edition	MW2Z0000033	14 700

Новое в Citrix Presentation Server 4.5

Передовая акселерация графики. Благодаря прогрессивной технологии отображения SpeedScreen теперь IT-службы могут использовать Presentation Server для доставки таких сложных отраслевых приложений, как медицинские приложения PACS или геоинформационные приложения GIS.

Доступ без администраторских прав. Новая версия Presentation Server избавляет от необходимости давать пользователю администраторские права для установки клиентской части. Это упрощает жизнь пользователям, которые могут обращаться к приложениям с любых устройств, а также из Интернет-киосков, и снижает риски безопасности.

Журнал конфигураций. Данные об изменениях, произошедшие с «фермой» серверов, записываются в журнал. Эти записи важны для аудита и для обеспечения согласованной работы нескольких администраторов.

Прозрачное расширение «ферм» серверов. Бесперебойная работа пользователей возможна даже при введении в «ферму» нового сервера благодаря средствам регулирования и распределения нагрузки.

Новое в редакции Enterprise Edition

Потоковая доставка приложений по запросу. В Presentation Server 4.5 реализована потоковая доставка по запросу для настольных приложений, таких как Microsoft Office. Теперь приложение может быть доставлено по сети по запросу пользователя так, как скачивается потоковая музыка или видео. Доставка не усложняет процесса использования приложений конечными пользователями, которые продолжают вызывать программы через меню «Пуск». Приложения функционируют в изолированной среде, и IT-специалисты теперь могут предоставлять пользователям гораздо больше приложений, не беспокоясь о конфликтах между версиями.

Автоматическое восстановление. Отказоустойчивость Presentation Server усилена с помощью новой функции Health Assistant. Она производит непрерывную проверку исправности сервера и автоматически инициализирует процедуры восстановления.

Повышенная производительность изолированных приложений. Изолированные приложения теперь могут работать быстрее, их совместимость стала лучше, а количество пользователей на сервер стало можно повысить.

Новое в редакции Platinum Edition

Мониторинг работы приложений. Реализован с помощью технологии Citrix EdgeSight, которая дает IT-специалистам представление о работе приложений на стороне пользователя, позволяя точно диагностировать и устранять неисправности сервера, сети или приложения.

Индивидуальные критерии доступа. Используя аппаратные устройства SSL VPN линейки Citrix Access Gateway, можно задействовать технологию Citrix SmartAccess, позволяющую задавать индивидуальные политики доступа.

Повышенная защищенность. Используя унифицированную единую авторизацию с помощью технологии Citrix Password Manager, IT-администраторы могут обеспечить пользователя одним паролем, который будет работать для различных приложений, вне зависимости от того, доставляется приложение с помощью Presentation Server или нет.

ВОЙДИ В СЕТЬ СИСАДМИНОВ

Прими участие в самых
сисадминских беседах

Пожалуйся на свою жизнь
тем, кто тебя поймет

Поговори с разработчиками
программного обеспечения

Получи самые
сисадминские призы

Найди полезный
документ

Познакомься с сисадминами
из своего города

Задай вопросы
специалистам

Узнай, как твою задачу
уже решали и чем это
закончилось

Расскажи лучший
сисадминский анекдот

Ответь на вопросы
новичков и вспомни,
как все начиналось

<http://sysadmin.mail.ru>

Совместный проект Softline и Mail.ru

Менеджер по продажам: Вадим Петров (VadimP@softline.ru), Дмитрий Новиков (DmitriyN@softline.ru)

Техническая поддержка: В базовом варианте включена в стоимость.

Для заключения договора на расширенный вариант обращайтесь к Игорю Корману (igork@softline.ru) по телефону +7 (495) 232-52-14

IBM Express: решения для малого и среднего бизнеса

Как правило, на этапе становления небольшие компании обладают скромным капиталом и ограниченным ИТ-бюджетом. По мере развития бизнеса более сложные деловые модели и приложения предъявляют новые требования к инфраструктуре, приводя к дополнительным затратам на сетевые и аппаратные средства, программное обеспечение, персонал и т.д.

Предложения Express от IBM представляют собой оптимизированные программные решения, предназначенные для предприятий среднего бизнеса. Эти решения обеспечивают удобство использования и установки и обладают низкой общей стоимостью владения.

Высокий функционал, быстрая и простая установка, привлекательные цены

Экспресс-решения IBM позволяют компаниям малого и среднего бизнеса использовать мощный функционал ПО IBM в сочетании с быстрой установкой и упрощенными функциями администрирования — и все это по привлекательной цене.

- **«Все в одном».** Каждое решение Express — это законченный интегрированный пакет с большим набором функций, включающий все компоненты, инструменты и данные, необходимые для его успешной реализации.
- **Удобство и простота использования.** Решения Express поставляются в «готовом» виде: их можно установить в течение нескольких минут и эксплуатировать сразу после установки или минимальной настройки со стороны администратора.
- **Доступные цены.** Цена на каждый продукт Express определяется с учетом специфических потребностей компаний

среднего размера, обычно на основе числа пользователей или процессоров.

- **Гибкость и масштабируемость.** Решения Express легко интегрируются друг с другом и с существующими вычислительными средами. Продукты Express работают под управлением ключевых платформ, используемых компаниями среднего бизнеса, включая Microsoft Windows, Linux и IBM. Постоянное совершенствование продуктов Express надежно защищает ваши инвестиции.
- **Открытость.** Предложенная IBM реализация открытых стандартов увеличивает вашу гибкость при выборе дополнительных ИТ-решений, специально настроенных в соответствии с потребностями вашей вычислительной среды.

Мы предлагаем вашему вниманию несколько примеров базовых архитектур решений для малого и среднего бизнеса на основе программных решений IBM Express.

Краткий обзор программных продуктов IBM Express

Название продукта	Краткое описание
IBM Tivoli software	
IBM Tivoli Identity Manager Express	Решение для управления учетными записями отличается простотой установки, внедрения и управления; предоставляет предприятиям единую точку управления паролями, учетными записями пользователей и правами доступа; обеспечивает постоянную защиту и аудит прав доступа пользователей для повышения защищенности систем; позволяет сократить издержки.
IBM Tivoli Monitoring (ITM) Express	Легкое в установке и простое в использовании решение ITM Express обеспечивает возможности мониторинга и управления и упрощает администрирование гетерогенных сред. ITM Express предоставляет компаниям централизованный портал для устранения узких мест, ликвидации проблем с производительностью и устранения сбоев. ITM Express обеспечивает доступ пользователей к большим объемам данных о готовности, которые можно использовать для раннего обнаружения и быстрого исправления проблем до того, как пострадает производительность конечных пользователей.
IBM Tivoli Provisioning Manager (TPM) Express for Inventory	Эффективное и экономичное решение для управления инвентарными данными: собирает и хранит информацию об активах, программном и аппаратном обеспечении, обеспечивает постоянную точную идентификацию, отслеживание и отчетность о программном и аппаратном обеспечении и их владельцах, заменяет медленные и дорогостоящие методы ручной инвентаризации, предотвращает лишние закупки или недоиспользование лицензий на программное обеспечение и оборудование.
IBM Tivoli Provisioning Manager (TPM) Express for Software Distribution	Решение для управления инвентарными данными и распределением программного обеспечения предоставляет возможность автоматического распространения программных приложений и исправлений безопасности. Решение точно и экономично управляет активами распределенного парка персональных компьютеров, помогает обеспечить быструю установку исправлений безопасности только на тех машинах, на которых они необходимы.
IBM Tivoli Storage Manager Express	Автоматизирует функции резервного копирования и восстановления данных, поддерживает широкий диапазон платформ и устройств хранения данных, а также централизует операции по управлению хранилищами. Идеально подходит для клиентов, которым нужно недорогое и простое во внедрении и использовании решение резервного копирования и восстановления базового уровня.

Название продукта	Краткое описание
IBM Tivoli Continuous Data Protection for Files	Решение IBM Tivoli Continuous Data Protection for Files обеспечивает непрерывное и незаметное для пользователя резервирование файлов, расположенных на рабочих станциях, персональных компьютерах или ноутбуках сотрудников.
IBM. WebSphere software	
IBM WebSphere Application Server Express	Решение для создания простых динамических web-сайтов на основе сервлетов, JavaServer Pages (JSRP), web-служб. Решение поддерживает быстрое развертывание web-приложений, сводя к нулю расходы на сопровождение. Конфигурация Express предназначена для компаний среднего бизнеса и подразделений крупных корпораций: ее отличают удобство использования и простота разработки приложений.
IBM WebSphere Portal Express	Базовое решение, предназначенное для создания порталов с высоким уровнем «компания-сотрудник» (business-to-employee, B2E), «компания-компания» (business-to-business, B2B) и «компания-потребитель» (business-to-consumer, B2C). С помощью решений IBM WebSphere Portal Express можно строить интра- и экстрасети, в которых пользователи сами выбирают приложения, из которых каких они будут просматривать данные, и форматы их представления.
IBM WebSphere Partner Gateway Express	Небольшой, простой в применении и экономически эффективный инструмент для бизнес-коммуникаций между компаниями (B2B), использующий стандарты AS2 и HTTP для безопасной передачи документов через Интернет.
IBM. DB2 Software	
IBM DB2 UDB Express	Полнофункциональная база данных DB2: легко устанавливается, предоставляет 65 средств автоматизации и стоит на 30% меньше, чем аналогичные продукты конкурентов. IBM DB2 UDB Express поставляется в комплекте с многочисленными инструментальными средствами автоматизации и упрощает администрирование БД. Продукт поддерживает XML, web-службы, Java и Microsoft .Net.
IBM DB2 UDB Express-C	Для сообщества разработчиков ПО компания IBM выпустила специальную версию DB2 UDB Express-C, которую можно бесплатно загрузить с сайтов IBM. Обеспечивая такие же базовые функции сервера данных, как и DB2 UDB Express Edition, СУБД DB2 Express-C предоставляет надежную платформу для создания и внедрения приложений различных средств разработки.
IBM DB2 Everyplace Express Edition	Решение предназначено для организации доступа мобильных пользователей к данным. Оно представляет массу разнообразных опций и обеспечивает надежность и масштабируемость. За счет применения DB2 Everyplace Express компании, имеющие ограниченные ресурсы, могут получить доступ к важным данным и принимать обоснованные решения в любом месте и в любое время. Решение легко развернуть, установить и администрировать.
IBM Informix Dynamic Server Express Edition	Высокопроизводительная СУБД с возможностями самоуправления. Функции автоматического резервного копирования и восстановления обеспечивают высокую доступность данных без вмешательства администратора. Поддерживаются инструменты разработки приложений.
IBM Express Runtime	Решение включает интегрированное связующее ПО: СУБД DB2 Universal Database Express Edition или IBM Informix Dynamic Server Express Edition, а также ПО IBM WebSphere Application Server — Express и IBM HTTP Server. Решение Express Runtime предоставляет инструменты разработки приложений, инструменты для сборки решений и средства развертывания, позволяющие осуществлять разработку и развертывание бизнес-приложений с применением компонентов связующего ПО Express Runtime.
IBM. Lotus software	
IBM Lotus Domino Messaging Express	Решение для обмена сообщениями и планирования групповой работы предназначено для небольших предприятий, которым требуются упрощенные модели лицензирования с оплатой в зависимости от количества пользователей. Пакет включает полный набор средств Domino для работы с электронной почтой, группового планирования, организации дискуссионных форумов и коллективных рабочих сред.
IBM Lotus Domino Utility Server Express	Надежное ПО, обеспечивающее функционирование приложений совместной работы в компаниях. ПО Utility Server Express предназначено для поддержки специализированных приложений. Почтовые ящики обратной связи для web-узлов, приложения для управления списками почтовых рассылок, планировщики на базе web-технологий и процессы документооборота и одобрения работают только в рамках лицензии
Utility Server Express. IBM Domino Collaboration Express	Безопасное, надежное и мощное средство организации совместной работы, включая электронную почту, групповое планирование и специализированные приложения для работы с документами, доступные через выделенных клиентов или web-браузеры. Это надежное решение обеспечивает функционирование приложений для обмена сообщениями и совместной работы в коллективе.
IBM Workplace Forms Express	Решение предоставляет организациям надежно защищенные формы, которые используют существующие источники и системы для оптимального обслуживания клиентов и повышения эффективности деятельности предприятий. Благодаря автоматизации процессов сбора и обработки информации, Workplace Forms Express позволяет сократить необходимость ручного ввода данных, ускорить выполнение транзакций и повысить эффективность бизнеса. Решение создано на основе компонентной архитектуры и открытых стандартов и предоставляет формы для клиентской части приложений, работающих в сервис-ориентированной архитектуре (SOA).

Новый сервер непрерывной защиты



Symantec Backup Exec 11d для Windows-серверов представляет собой «золотой» стандарт средств восстановления данных Windows, обеспечивая непрерывное, экономически эффективное, высокопроизводительное и сертифицированное резервное копирование и восстановление данных с диска на диски и на магнитную ленту. Распространяя непрерывную защиту в дополнение к файл-серверам и рабочим станциям на Exchange и SQL Server, Backup Exec исключает ежедневные операции резервного копирования и обеспечивает восстановление на нужный момент времени.

Symantec Backup Exec 11d для Windows-серверов

Восстанавливайте критически важные данные за считанные секунды при помощи новых, усовершенствованных средств защиты для приложений Microsoft. Отдельные сообщения Exchange, папки и почтовые ящики можно восстановить за секунды — без резервного копирования почтовых ящиков. Это сокращает время и снижает расходы на операции резервного копирования и ускоряет восстановление. Backup Exec 11d позволяет за секунды восстанавливать отдельные документы с серверов портала SharePoint и мгновенные снимки SQL 2005. Кроме того, он обеспечивает защиту и восстановление данных для DB2, Oracle RAC и Oracle RMAN.

Повышая безопасность данных, Backup Exec 11d содержит механизм шифрования AES со 128- и 256-битными ключами, гарантируя защиту информации при передаче по сети или хранении на магнитной ленте. К тому же, в Backup Exec 11d расширена поддержка платформ, и он может защищать как 32-, так и 64-битные Windows-системы, включая сервер Backup Exec, а также защищенные рабочие станции или серверы. Новый агент Backup Exec Agent for NDMP защищает NetApp Filers.

В сочетании с высокопроизводительными агентами и дополнительными модулями Backup Exec 11d обеспечивает быструю, гибкую, детальную защиту и масштабируемое управление процессом резервного копирования, представляя собой «золотой» стандарт средств восстановления данных Windows.

Внимание! Скоро выйдет Symantec Backup Exec v12.



Symantec Backup Exec 11d for Windows Small Business Server — идеальное дополнение к редакциям Standard и Premium Microsoft Windows Small Business Server. Это мощное решение обеспечивает резервное копирование, восстановление, послеаварийное восстановление, поддержку библиотек в один накопитель, а также шифрование.

Symantec BE 11d for Windows Small Business Server

В пакет добавлена защита для Exchange Server, SQL Server (только Premium Edition) и SharePoint Services. Backup Exec обеспечивает более гибкое резервное копирование и восстановление серверов Exchange. Exchange не только можно копировать, не прерывая работы, но и за считанные секунды восстанавливать отдельные сообщения или почтовые ящики — без необходимости в их резервном копировании. Хранение единственной копии вложений означает сокращение времени резервного копирования и восстановления и уменьшение объема используемой памяти.

Backup Exec 11d for Windows Small Business Server впервые обеспечивает непрерывную защиту настольных ПК и ноутбуков. Находясь в офисе или в дороге, пользователи всегда смогут восстановить свои файлы. Кроме того, Backup Exec 11d for Windows Small Business Server теперь обеспечивает защиту открытых файлов для Small Business Server, что улучшает общее время восстановления данных.

Специальное семейство мощных агентов и дополнительных модулей служит хорошим инструментарием для управления хранением данных, отвечая требованиям разнообразных приложений по наращиванию и модернизации системы управления хранением данных, а также защищая удаленные Windows-серверы.

Основные особенности

- **НОВИНКА!** Непрерывная защита и детальное восстановление для Exchange. Исключает ежедневные окна резервного копирования, позволяя восстанавливать отдельные почтовые ящики, сообщения и папки за считанные секунды.
- **НОВИНКА!** Восстановление на уровне документа для SharePoint Server. При защите SharePoint Portal Server 2003 восстанавливает отдельные документы, базы данных или серверную ферму без воссоздания всей среды SharePoint.
- **НОВИНКА!** Шифрование. Повышает безопасность данных посредством шифрования данных, подлежащих резервному копированию по сети и при сохранении на магнитную ленту.
- **НОВИНКА!** Поддерживает 64-разрядные системы. Как Backup Exec, так и защищенные серверы поддерживаются на 64-разрядных операционных системах Windows (x64), что гарантирует лучшую производительность операций резервного копирования.
- **НОВИНКА!** Агент для Microsoft Active Directory. Позволяет быстро создавать резервные копии учетных записей пользователей, атрибутов и других данных без перезагрузки сервера.
- **НОВИНКА!** Агент для RMAN и RAC. Поддерживает Oracle Database 9i или 10g RMAN и Oracle RAC. Администраторы могут настроить задания резервного копирования и восстановления, а также кластерные конфигурации. Теперь поддерживает Oracle как на Windows, так и на Linux.
- **НОВИНКА!** Symantec LiveUpdate. Интеграция с Symantec LiveUpdate для уведомления и установки последних исправлений, обновлений и сервисных пакетов для Backup Exec.



Главные преимущества

- Весторонняя защита и восстановление данных для редакций Premium и Standard операционной системы Microsoft Windows Small Business Server 2000 и 2003.
- Проверенное и надежное решение для защиты и восстановления данных, которому можно доверять.
- Быстрое резервное копирование и восстановление Exchange Server, SQL Server и Windows SharePoint Services.
- **НОВИНКА!** Включает защиту и восстановление данных для настольных ПК и ноутбуков.
- **НОВИНКА!** Включает Open File Protection (OFP) для Small Business Server.
- **НОВИНКА!** Обеспечивает повышенную безопасность данных благодаря шифрованию всех копируемых данных.
- **НОВИНКА!** Поддерживает 64-разрядные системы для повышения производительности.
- **НОВИНКА!** Интегрирован с Symantec Live Update для облегчения обновления и уведомления.
- Простая установка и упрощенное управление посредством удобных «мастеров».
- Быстрое и простое послеаварийное восстановление всей системы на базе магнитной ленты.

Издательство «Русская Редакция» представляет **ЖУРНАЛЫ**

по информационным технологиям и Гарантирует:

**ЭКСКЛЮЗИВНЫЙ
материал**

**Долговременную
актуальность информации**



**Высокое качество
перевода**



Microsoft®
для профессионалов

Комплексное решение для администрирования сетей



Radmin — одна из лучших программ удаленного администрирования для платформы Windows. Вы можете работать на удаленном компьютере — просматривать экран, использовать его мышь и клавиатуру — так же, как если бы вы находились непосредственно перед ним. Radmin 3.1 полностью поддерживает Windows Vista™ и 64-битные версии Windows.

Famatech Radmin 3.1

Безопасность. При разработке Radmin системе безопасности уделялось особое внимание — для Radmin 3.1 была разработана новая система безопасности, которая предотвращает несанкционированный доступ к удаленным компьютерам и предотвращает перехват передаваемых данных.

Скорость работы. Тестовое сравнение с аналогичными программами показало, что по скорости работы Radmin значительно превосходит продукцию других производителей. Новейшая технология DirectScreenTransfer™ обеспечивает высокую скорость передачи данных с минимальной загрузкой процессора и канала связи. В локальной сети скорость обновления экрана составляет 100 кадров в секунду, при модемном соединении — от 5–10 кадров в секунду. Для комфортной работы с офисными приложениями через Radmin достаточно даже обычного модемного соединения.

Коммуникационные возможности. Radmin 3.1 включает в себя полнофункциональные системы голосового и текстового общения, предоставляющие широкий выбор средств общения: от простого обмена сообщениями до организации виртуальных конференций и модерируемых дискуссий.

Наименование	Код Softline International	Цена, руб
Radmin 3.1 Стандартная лицензия (на 1 компьютер)	11-7-FAMATECH-SL	1250
Radmin 3.1 Пакет из 50 лицензий (на 50 компьютеров)	11-8-FAMATECH-SL	38000

Функциональные возможности

- Поддержка 64-битных ОС Windows, включая Windows XP, 2003, Vista 64-бит,
- Полноэкранный, масштабируемый и оконный режимы просмотра.
- Системы голосового и текстового общения.
- Поддержка нескольких мониторов и высокого разрешения экрана.
- Встроенный сканер серверов.
- Поддержка нескольких соединений.
- Передача файлов.
- Удаленное выключение компьютера и режим Telnet.

Преимущества использования Radmin в корпоративной сети

- Оптимизация работу системного администратора.
- Обеспечение удаленного доступа к корпоративным ресурсам.
- Организация работы из дома или удаленного офиса.
- Общаться с удаленным пользователем.

Система безопасности

- Защита всех передаваемых данных.
- Индивидуальные права доступа для каждого пользователя.
- Поддержка NTLMv2/Kerberos и Active Directory.
- Защита паролем серверной части.
- Таблица IP-фильтрации.
- Процедуры самотестирования, защищающие программный код от изменений.



Softinventive | Lab

Total Network Inventory 1.5

эффективный учет компьютерной техники

- Не отходя от рабочего места:** Total Network Inventory собирает информацию о всех удаленных компьютерах в сети. Больше не нужно посещать рабочие места!
- Не требует установки клиента:** Total Network Inventory сканирует удаленные компьютеры и собирает всю необходимую информацию без необходимости установки клиента на них.
- Дружественный интерфейс:** В отличие от большинства конкурентов, Total Network Inventory имеет хорошо проработанный интерфейс и удобный Мастер сканирования компьютеров.
- Гибкие отчеты:** Total Network Inventory имеет гибкий Мастер отчетов. Отчеты легко читаемы, и генерируются для всех компьютеров, рабочих групп или индивидуальных ПК.



Лицензии и стоимость:

Лицензия на учет 25 - 500 компьютеров:	1000-6500 руб.
Лицензия на организацию (неограниченная):	10 000 руб.
Лицензия для провайдеров IT услуг:	20 000 руб.

Этот продукт вы можете приобрести в интернет-магазине AllSoft.ru



Пакеты Acrobat Connect и Acrobat Connect Professional

- быстрый доступ к виртуальным интерактивным комнатам совещаний;
- возможность индивидуальной настройки адреса URL;
- легкость совместного доступа к экранам;
- постоянный доступ к комнатам для совещаний.

Пакет Acrobat Connect Professional

- уникальная поддержка мультимедийного информационного наполнения (видео, анимация и программные модели различных процессов);
- широкие возможности управления ходом совещаний;
- гибкая настройка личных кабинетов для совещаний – возможность настроить внешний вид и оформление комнат для совещаний и других мероприятий, с использованием своей корпоративной символики;
- набор инструментов разработчика Collaboration Builder SDK.

Системные требования. Головной узел и участник

Windows:

- операционная система Microsoft Windows XP (редакции Professional или Home);
- браузер Microsoft Internet Explorer версии 6.0 или 7.0;
- браузер Netscape 8.1;
- браузер Mozilla Firefox 1.5.04.

Macintosh:

- операционная система Mac OS X v.10.4;
- браузер Safari 2.0;
- браузер Mozilla Firefox 1.5.03.

Дополнительные требования

Участники конференций:

- проигрыватель Macromedia Flash Player 8 или Adobe Flash Player 9;
- широкополосное подключение.

Головные узлы конференций:

- пакет Flash Player 9;
- широкополосное подключение.

Бизнес-конференции в режиме online

Продукты Adobe Acrobat Connect обеспечивают быструю связь и коллективную работу с помощью интерактивных web-конференций в режиме реального времени. Вы сможете проводить интерактивные совещания практически в любое время и из любой точки мира с использованием удобных в обращении, защищенных и постоянно готовых к работе персональных кабинетов для проведения переговоров.



Adobe Acrobat Connect

Продукты Adobe Acrobat Connect позволяют обеспечить проведение мультимедийных, гибких и удобных в работе web-конференций, снизить издержки и увеличить продуктивность за счет организации тематических совещаний и сеансов коллективной работы, а также повысить эффективность коммуникаций и совместной работы с географически удаленными коллегами и клиентами.

Быстрая связь и возможность коллективной работы с любыми собеседниками.

Работу персональных кабинетов для совещаний в продуктах Acrobat Connect обеспечивает Adobe Flash Player – его содержат более 97% компьютеров мира. Следовательно, все заинтересованные лица могут принять участие в вашем совещании в любой момент, без сложной загрузки или установки дополнительного программного обеспечения.

Помощь в снижении затрат и повышении продуктивности.

Интерактивные личные встречи с голосовой и видео конференц-связью помогают снизить расходы на деловые поездки и повысить продуктивность работы. Участники таких встреч могут использовать общие экраны, изображения, документы, интегрированную телефонию и видеоконференции с участием нескольких лиц. Интерфейс среды Acrobat Connect содержит так называемую «белую доску», удобное окно для записей, где можно вести заметки по ходу совещания, а также окно чата, которое позволяет участникам делиться своими мыслями, не прерывая обсуждения.

Мультимедийное наполнение привлекает партнеров и клиентов.

Пакет Acrobat Connect Professional поддерживает вывод мультимедийного контента, включая видео, анимацию и программные модели различных процессов, а также имеет возможность записывать совещания для просмотра в будущем по первому требованию.

Быстрое создание и настройка комнат для совещаний

Пакет Acrobat Connect Professional предоставляет интуитивно понятный интерфейс на основе закладок, который позволяет быстро создать и адаптировать виртуальную комнату совещаний под свои потребности, а также подобрать все необходимые для работы материалы.

Выберите самую подходящую вам версию Acrobat Connect

Функция	Adobe Connect	Adobe Connect Professional
Комнаты для совещаний	1	Неограниченное количество
Максимальное число участников	15	2500
Совместный доступ к экрану	•	•
Чат, заметки и «белая доска»	•	•
Телеконференции	•	•
VoIP		•
Индивидуальная настройка оформления страниц и окон		•
Несколько комнат совещаний на одного пользователя		•
Администрирование и отчетность		•
Крупные мероприятия и голосования		•
Централизованная библиотека информационного наполнения		•
Развертывание	Внешний хостинг	Внешний хостинг или лицензирование

Идеальный порядок в документах

Adobe LiveCycle Enterprise Suite — интерактивное решение, обеспечивающее сбор, обработку и архивирование информации. Оно включает интегрированные между собой средства управления бизнес-процессами, создания и заполнения электронных форм, механизмы обеспечения сохранности и безопасности информации, а также инструменты генерации электронных и печатных документов.

Adobe LiveCycle Enterprise Suite

Компоненты	LiveCycle ES Business Transformation Edition	LiveCycle ES Data Capture Edition
LiveCycle Forms ES	•	•
LiveCycle Data Services ES	•	•
LiveCycle Reader Extensions ES	•	•
LiveCycle Barcoded Forms ES	•	•
LiveCycle Process Management ES	•	
LiveCycle Rights Management ES	•	
LiveCycle Digital Signatures ES	•	
LiveCycle Output ES	•	
LiveCycle PDF Generator ES	Продается в качестве самостоятельного продукта	
LiveCycle ES Connectors for ECM	Продается в качестве самостоятельного продукта	

Для сбора информации от пользователей и интеграции с существующей архитектурой продукт использует широко распространенное приложение Adobe Reader, а вся система базируется на стандартах PDF и XML. Все продукты LiveCycle ES совместимы с технологиями J2EE, их серверные компоненты могут работать на любых серверах приложений J2EE. В качестве хранилища служебной информации подходит любой сервер баз данных, для которого существует драйвер JDBC. Благодаря тому, что продукт может работать со стандартными операционными системами и серверами приложений Java, он легко встраивается в инфраструктуры предприятия через Java APIs и поддерживается web-службами.

Решение Adobe LiveCycle ES доступно в двух редакциях: LiveCycle ES Business Transformation Edition и LiveCycle ES Data Capture Edition. Пользователи могут приобрести базовую версию платформы и расширить ее функциональность путем добавления новых компонентов или выбрать редакцию с некоторым количеством предустановленных модулей. Различные компоненты Adobe LiveCycle ES можно купить как отдельно, так и как часть программного пакета.

Редакция ES Business Transformation Edition предназначена для всесторонней работы с формами: разработки и использования мощных и исчерпывающих методов сбора данных, оптимизации работы персонала и клиентов, защиты важной информации и персонализации создаваемых документов.

LiveCycle ES Data Capture Edition предназначена для создания шаблонов и форм, а также для сбора данных в режимах online и offline.

Обработка данных и обмен сообщениями

LiveCycle Data Services ES предоставляет возможности разработки web-приложений Java, предназначенных для обработки данных. Продукт позволяет производить обмен сообщениями и обработку больших объемов информации с помощью приложения Flex. Инфраструктура, лежащая в основе LiveCycle Data Services, делает возможным перемещение данных по приложениям сервисами RPS, Data Management Service и Message Service.

LiveCycle Data Services ES

LiveCycle Data Services ES включает в себя следующие сервисы:

- **Сервисы RPS.** Обеспечивают модель обращения к внешним данным. Позволяют создавать приложения, посылающие асинхронные запросы к удаленным сервисам, которые обрабатывают и затем возвращают данные во Flex.
- **Data Management Service.** Обеспечивает синхронизацию данных между уровнями приложений, обновление информации в режиме реального времени, предоставляет по запросу постраничную загрузку данных, их копирование, возможность объединения сервисов приложений и интеграции с данными, получаемыми через адаптеры. Позволяет создавать приложения, работающие с распределенными данными, а также предоставляет возможность управлять большими объемами информации и вложенными связями данных.
- **Message Service.** Предоставляет сервис сообщений для совместимых приложений, работающих в режиме реального времени. Позволяет создавать программные продукты, отправляющие и получающие сообщения от других приложений, содержащих Flex и или JMS.

Создание документов, прием и хранение информации

Программное обеспечение Adobe LiveCycle Forms ES поможет вывести основные бизнес-процессы за пределы компании. При этом вам не придется опасаться за сохранность информации. С помощью стандарта XML стала доступной работа с документами в форматах PDF или HTML на любой платформе или системе от компьютера до КПК, где установлен Adobe Reader.

Adobe LiveCycle Forms ES

Приложение LiveCycle ES Forms отвечает за генерацию и выдачу бланков на клиентские станции, а также за прием и хранение информации из заполненных форм (и передачу их в другие бизнес-пакеты). Именно оно осуществляет итоговую визуализацию документа, объединяя динамические элементы XDP с соответствующими им данными. LiveCycle Forms ES позволяет получать информацию независимо от среды пользователя: в режиме online и при автономной работе, внутренним или внешним образом, используя PDF или HTML.

Нужно просто сохранить информацию о повторно заполняемых формах и передать их в общую базу данных. Таким образом повышается эффективность работы с различными шаблонами документов и уменьшается вероятность ошибок при их заполнении.

Используя Adobe LiveCycle Forms ES, вы получаете:

- простой и доступный пользователю интерфейс для работы и заполнения форм;
- динамические формы для повышения производительности и удобства администрирования;
- возможность заполнения документации пользователями в режимах online и offline, что ведет к существенной экономии рабочего времени.

Adobe LiveCycle Forms ES может использоваться на серверах приложений IBM WebSphere и JBoss.

Расширенные возможности PDF-документов и форм

С помощью установки соответствующих атрибутов для определенной XDP-формы приложение LiveCycle Reader Extensions открывает пользователям бесплатного приложения Acrobat Reader некоторые функции, недоступные в других случаях. Среди них: базовые средства редактирования PDF, сохранение на локальной машине, вставка комментариев и непосредственная передача данных из полей на Form Server.

Adobe LiveCycle Reader Extensions

Adobe LiveCycle Reader Extensions позволяет точно и быстро распределять интеллектуальные документы, содержащие информацию, комментарии, цифровые подписи или приложения от конечных пользователей. Для всех внешних групп процесс максимально упрощен. Все, что необходимо для работы пользователей — это установленный Adobe Reader, доступный бесплатно на сайте www.adobe.com.

С помощью Reader Extensions организации могут активировать и использовать широкий диапазон возможностей Adobe Reader, включающий:

- сохранение документов на жестких дисках. Сохраняется как оригинал документа, так и любые добавленные комментарии, данные или вложения;
- заполнение форм и документов в режиме online или автономно с сохранением копий документов, а также внесенной в них информации;
- использование файла совместно с другими пользователями, которые могут просмотреть документ и добавить комментарии, используя интуитивно понятные рабочие инструменты, такие как электронные стикеры, печати, маркеры и отсканы;
- присоединение файлов и медиаприложений;
- проверка подлинности документа при помощи цифровых подписей с использованием стандартной инфраструктуры открытых ключей (PKI): через внутренние решения PKI, либо с помощью услуг Entrust, VeriSign и др.;
- возможность передачи электронных документов по сети без обращения к почте или факсу.

Передача информации с помощью штрихкодов

LiveCycle Barcoded Forms реализует функцию передачи информации с помощью штрихкодов. Если нет способа передать содержимое заполненной формы по электронным каналам связи, то приложение Acrobat позволяет представить данные в виде штрихкода, а затем распечатать и отправить посредством обычной почты или через курьера. Далее такой формуляр пропуская через сканер и результат загружают для расшифровки в LiveCycle Barcoded Forms.

LiveCycle Barcoded Forms ES

С помощью Adobe LiveCycle Barcoded Forms организация может пользоваться как бумажными, так и электронными формами документов, объединенными в единую систему Adobe Intelligent Document Platform. Компании могут предоставлять формы, пригодные для заполнения в формате PDF, по электронной почте, в режиме online или на CD-носителях, а контрагенты имеют возможность заполнять эти формы в реальном времени или автономно, используя свободно распространяемую программу Adobe Reader. Заполненные формы могут предоставляться в электронном или бумажном виде.

Adobe LiveCycle Barcoded Forms включает:

- модуль авторинга: вспомогательная программа для Adobe Acrobat 7.0 Professional и Adobe LiveCycle Designer, которая позволяет добавлять к формам документов 2D-штрихкоды и обеспечивает реализацию их функционала;
- 2D Barcode Usage Right: Adobe LiveCycle Reader Extensions позволяет проецировать формы для использования штрихкодов, делая возможной их обработку с помощью независимых решений;
- Adobe Reader 7.0: обеспечивает кодирование информации в штрихкоды в режиме реального времени;
- декодер: лицензируемый компонент, анализирующий сканированные формы документов. Распознает и расшифровывает штрихкоды.

Adobe LiveCycle Barcoded Forms поддерживается большинством стандартных сканирующих устройств, включая ручные и стационарные сканеры, считывающие формат 2D-штрихкодов.

Опциональные компоненты LiveCycle ES

LiveCycle Process Management ES

Разработка и моделирование процессов с помощью LiveCycle Workbench ES.

- Интеграция процессов в бизнес-системы.
- Максимально удобная для пользователей работа с интеллектуальными документами и Интернет-приложениями.
- Управление сложными бизнес-процессами с помощью интуитивно понятного решения Adobe Flex.
- Оптимизация процессов с использованием надежных инструментов для мониторинга деловой активности.

LiveCycle Rights Management ES

Управление правами доступа к конфиденциальным документам.

- Надежный доступ к конфиденциальной информации, необходимой для вашего бизнеса.
- Контроль доступа к документам.
- Защита конфиденциальной информации, активное обнаружение потенциальных утечек.
- Интеграция централизованных, автоматизированных и рентабельных внутренних систем комплексного управления.

LiveCycle Digital Signatures ES

Автоматизация проверки цифровых подписей в документах PDF.

- Публикация «сертифицированных» документов, подтверждающих подлинность и целостность источника информации.
- Контроль изменений, которые производятся в документах при их прохождении через процесс сертификации подписи.
- Цифровая подпись документов при их архивировании.
- Автоматическая цифровая подпись для проверки документов PDF.
- Способ осуществления инвестиций в инфраструктуру открытых ключей (PKI).

LiveCycle Output ES

Создание персонализированных документов в электронном виде или для печати.

- Улучшение обслуживания клиентов и уменьшение времени отклика при автоматизированном и персонализированном создании документа.
- Создание пакетов документов на заказ на базе новых или существующих PDF-файлов.

- Поддержка архивирования документов с открытыми стандартами PDF/A или конвертация PDF в TIFF.
- Снижение стоимости разработки документов, технического обслуживания и поддержки с помощью регулирования среды LiveCycle и коммуникации разработчиков.
- Генерация документов на различных языках.

LiveCycle PDF Generator ES

Автоматизация создания Adobe PDF-файлов.

- Конвертация исходных файлов и применение отраслевых стандартных форматов к документам Adobe PDF.
- Обеспечение соответствия производства требованиям организации и корпоративному регламенту.
- Защита конфиденциальности и аутентичности важнейших деловых документов.
- Централизованная корректировка и контроль работы производства для обеспечения последовательной доставки и оптимизации производительности.

LiveCycle ES Connectors for ECM

Распространение и возврат информации через действующий сервер и наследование систем.

Автоматизация сопровождения настольных компьютеров

CA Desktop Management Suite автоматизирует процессы, которые обеспечивают вычислительные потребности конечных пользователей организации, помогая организовать своевременное развертывание критических программных ресурсов и исправлений безопасности. Устраняя географические и организационные барьеры, CA Desktop Management Suite значительно сокращает трудоемкость и продолжительность операций по развертыванию программных продуктов, обслуживанию и отслеживанию аппаратного обеспечения, инвентаризации ПО, настройке компьютеров, защите данных и сопровождению удаленных систем.

CA Desktop Management Suite r11

Управление настольной составляющей корпоративных ИТ-систем становится все сложнее, они все меньше соответствуют запросам бизнеса. Что приводит к тому, что ИТ-система предприятия превращается из генератора прибыли в центр затрат. Чтобы не допустить подобного развития событий, необходимо сформулировать и реализовать стратегию управления настольными компьютерами, предусматривающую автоматизацию максимального возможного числа типовых процессов сопровождения и обслуживания корпоративных ПК.

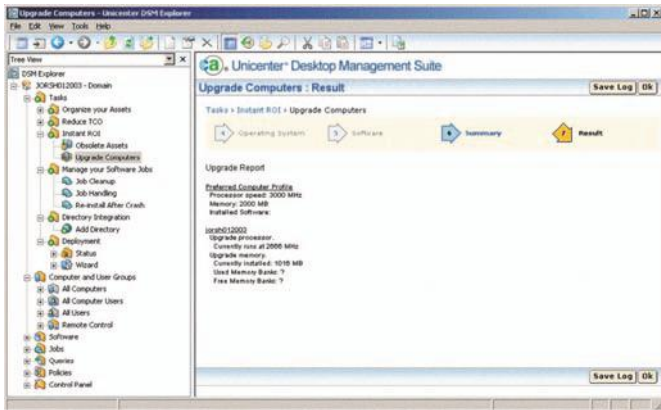

Эффективное управление корпоративными ПК

Правильная стратегия предусматривает управление корпоративными ИТ-активами на всем протяжении их жизненного цикла. Эффективная стратегия — это непрерывный поиск активов, мониторинг изменений, развертывание программных продуктов и исправлений, поддержка пользователей в удаленном режиме, защита данных и анализ соответствия ИТ-ресурсов требованиям бизнеса.

CA Desktop Management Suite предлагает простую и понятную среду управления, позволяющую легко задействовать весь функционал системы для создания прозрачных технологических процессов обработки типовых событий для реализации эффективной стратегии. Кроме интуитивно понятного интерфейса CA Desktop Management Suite также предлагает обширный набор мастеров настройки, которые значительно облегчают задание политики и процедур. Встроенные учебники позволяют ИТ-администраторам самостоятельно освоить систему в удобном для себя темпе.

CA Desktop Management Suite предлагает упрощенный подход к организации инфраструктуры управления, что позволяет снизить планку требований в части обслуживания системы, а также упростить и ускорить реализацию стратегии управления настольными ПК. Вместо узкоспециализированных серверов управления решение CA использует набор стандартных серверов, исправность которых контролируется средствами компонента CA WorldView. На смену нескольким базам данных и клиентским компонентам пришли единая база данных на основе технологий open-source и унифицированный клиентский модуль (программный агент). Агентский модуль допускает развертывание в автоматическом режиме с использованием политик и может применяться для решения таких задач, как поиск активов, развертывание ПО и удаленное управление ПК при оказании технической поддержки.

Обнаружение корпоративных активов. CA Desktop Management Suite оптимизирован для эффективной работы в сети и предлагает исчерпывающий функционал для управления ИТ-активами в бизнес-среде, включая автоматическое обнаружение активов, инвентаризацию программного и аппаратного обеспечения, управление конфигурациями, мониторинг использования ПО, управление лицензиями и подготовку отчетов.

Инвентаризация программного обеспечения. CA Desktop Management Suite выполняет поиск, классификацию и инвентаризацию сетевых компонентов: маршрутизаторов, хабов, точек беспроводного доступа, сетевых принтеров и устройств хранения. CA Desktop Management Suite позволяет отследить, кто использует то или иное ПО, когда и с какой интенсивностью, что может быть полезно при управлении лицензиями. Контроль может выполняться на уровне как отдельных приложений, так и программных пакетов, компоненты которых регулируются одной и той же лицензией.

Распространение ПО. CA Desktop Management Suite автоматизирует процессы развертывания и миграции ПО в гетерогенных средах, позволяя охватить настольные и портативные компьютеры, сервера и КПК. Решение обеспечивает централизованное управление процессами установки, восстановления, настройки установочных параметров и деинсталляции ПО. Отбор компьютеров для выполнения назначенных операций может выполняться как на индивидуальной основе, так и по принципу принадлежности к заданной группе или домену. Контроль выполнения операций производится в реальном времени, кроме того поддерживаются методы распространения ПО на компакт-дисках с регистрацией факта установки в центральной базе данных.

Управление операционными системами. входящий в состав CA Desktop Management Suite модуль OS Installation Management использует функциональность PXE и позволяет оперативно выполнить установку и настройку операционной системы с нуля, а также загрузить на компьютер заданный пакет приложений. Кроме того, он поддерживает чтение, управление и развертывание системных образов, подготовленных с помощью Symantec Ghost или PowerQuest DeployCenter.

Поддержка удаленных пользователей. Резервное копирование в CA Desktop and Server Management Suite оптимизировано для работы на медленных каналах связи. Система контролирует изменения в файлах на уровне отдельных байтов или блоков, а также выполняет сжатие данных, что позволяет свести объем копируемой информации к минимуму и дает возможность надежно защитить данные, хранящиеся на портативных и удаленных компьютерах.

Надежное резервное копирование и восстановление данных. CA Desktop Management Suite поддерживает обработку открытых файлов, уменьшает время подготовки резервной копии за счет оптимизации поиска изменений, а также сокращает продолжительность окна резервного копирования и отнимает минимум системных ресурсов. CA Desktop Management Suite предлагает несколько вариантов обработки удаленных данных (хранение в течение заданного времени, бессрочное хранение или немедленное уничтожение), что упрощает реализацию корпоративных политик хранения информации.

Снимки состояния и видеозапись происходящего на экране виртуальной машины

Снимок состояния содержит в себе программную конфигурацию виртуальной машины, а также содержимое ее оперативной памяти и жесткого диска на момент создания снимка. Число снимков неограничено. Вы можете использовать любой из них для быстрого отката виртуальной машины на заданный момент времени, что может быть полезно при экспериментах с софтом и настройками.

VMware Workstation 6 обеспечивает видеозапись и воспроизведение всего происходящего на экране виртуальной машине в течение установленного промежутка времени, что полезно при отладке ПО, регистрации действий сотрудников служб поддержки, проведении демонстраций и обучении.

Многоуровневые приложения на одном компьютере

Новая функция VM Teams (группы VM) значительно упрощает работу с многоуровневыми приложениями на настольном или портативном компьютере. VM Teams позволяет не только легко объединить эти виртуальные машины в одну сеть, но и запускать их нажатием одной кнопки, предварительно настроив последовательность и интервалы запуска. Для быстрого переключения между машинами используется специальная панель с миниатюрными и динамически обновляемыми изображениями экранов виртуальных машин, входящих в группу.

Пакет ACE Option Pack

ACE Option Pack — дополнительный продукт для VMware Workstation 6, обеспечивающий создание защищенных виртуальных машин. Одно из главных преимуществ ACE Option Pack — мобильность: к примеру, пользователь может носить свою виртуальную машину на USB-накопителе.

Лидер среди настольных систем виртуализации

VMware Workstation — лидер среди настольных систем виртуализации по производительности и функциональности. С помощью VMware Workstation 6 можно работать на одном компьютере сразу с несколькими операционными системами. Поддержка 19 версий Windows и 26 версий Linux делает этот продукт незаменимым инструментом для IT-специалистов, разработчиков и тестировщиков ПО, сотрудников служб технической поддержки и специалистов по продажам — всех, кому нужно иметь на персональном компьютере несколько одновременно работающих операционных систем.

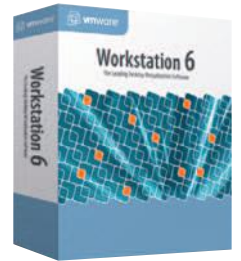

VMware Workstation 6

Работайте с несколькими операционными системами на одном ПК — одновременно!

С помощью VMware Workstation 6 вы можете без лишних усилий создать и одновременно использовать на настольном или портативном ПК сразу несколько виртуальных машин. Виртуальная машина представляет собой программно эмулируемый стандартный компьютер с архитектурой x86 и обеспечивает работу широкого спектра операционных систем и приложений. Программная конфигурация виртуальной машины может быть создана как преобразованием конфигурации имеющегося физического компьютера, так и путем установки всего необходимого софта с нуля.

Быстрое развертывание виртуальных машин путем клонирования

Установка операционной системы и комплекта необходимых приложений на каждый физический компьютер отнимает довольно много времени. В качестве альтернативы вы можете создать одну или несколько типовых конфигураций виртуальной машины и затем клонировать их для быстрого развертывания на компьютерах сотрудников, машинах в учебном классе или системах, которые используются в процессе тестирования приложений.

Управление Федеральной службы по надзору в сфере связи по РБ
Уфимский Государственный Авиационный Технический Университет
Торгово-промышленная палата РБ
Выставочный центр «БашЭКСПО»



18-21 марта

БШЭКСПО
ВЫСТАВОЧНЫЙ ЦЕНТР
УФА
2008

СВЯЗЬ. ИНФОКОМ

XIII специализированная выставка

450080, Уфа, а/я 144, тел./факс: (3471) 256-51-80, 290-87-07
E-mail: fo_infocom@bashexpo.ru, <http://www.bashexpo.ru>

на правах рекламы

Менеджеры по продажам: Анна Муравьева (Anna@softline.ru), Ярослав Никольский (Nikolski@softline.ru)

Курсы в УЦ Softline: Задать вопросы и записаться на курсы вы можете по эл. адресу educ@softline.ru или телефону +7 (495) 221-10-70

Техническая поддержка В базовом варианте включена в стоимость.

Для заключения договора на расширенный вариант обращайтесь к Игорю Корману (igork@softline.ru) по телефону +7 (495) 232-52-14

Надежный страж электронных границ

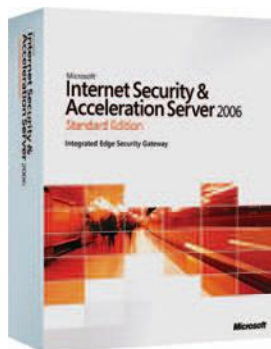

Microsoft Internet Security and Acceleration (ISA) Server 2006 представляет собой межсетевой экран с интегрированными сервисами, который позволяет защитить IT-среду от угроз, поступающих через Интернет, одновременно обеспечивая пользователям быстрый и безопасный удаленный доступ к приложениям и данным. ISA Server 2006 гарантирует надежную защиту сети предприятия и повышает ее производительность, обеспечивая максимальную отдачу от инвестиций в технологии.

Microsoft ISA Server 2006

Безопасная публикация приложений

ISA Server 2006 дает возможность организациям открывать безопасный доступ к своим серверам Exchange, SharePoint и другим серверам web-приложений для удаленных пользователей. Благодаря предварительной проверке подлинности перед получением доступа к любому из опубликованных серверов, непрерывной проверке даже зашифруемого трафика на уровне приложений и поддержке средств автоматической публикации ISA Server 2006 упрощает обеспечение безопасности опубликованных корпоративных приложений.

Подключение и обеспечение безопасности филиалов

Организации могут использовать ISA Server 2006 в качестве шлюза филиалов для подключения и обеспечения безопасности своих филиалов и эффективного использования корпоративной сети. Благодаря сжатию HTTP — кэшированию содержимого, включая обновления ПО и возможности VPN-подключений между узлами, интегрированными с фильтрацией уровня приложений, — ISA Server 2006 упрощает безопасное расширение корпоративных сетей.

Защита среды от угроз, поступающих через Интернет

ISA Server 2006 позволяет организациям защитить корпоративную среду от внутренних и внешних угроз, поступающих через Интернет. Гибридная архитектура на основе прокси-сервера и межсетевого экрана, проверка содержимого, детализированные политики позволяют ISA Server 2006 значительно упростить защиту сети.

Функция	Standard Edition	Enterprise Edition
Масштабируемость		
Сети	Без ограничений	Без ограничений. Добавлена возможность работы с корпоративными сетями
Вертикальная масштабируемость	До 4 процессоров, 2 Гб оперативной памяти	Без ограничений (на операционную систему)
Горизонтальная масштабируемость	Один сервер	До 32 узлов с помощью программы балансировки нагрузки сети (NLB)
Кэширование	Одно серверное хранилище	Без ограничений (через протокол маршрутизации кэширования [CARP])
Доступность		
Поддержка Windows Network Load Balancing (NLB)	Не поддерживается	Интегрированная
Управляемость		
Политики	Локальная	Политики массива и корпоративные политики, использующие режим Active Directory Application Mode (ADAM)
Филиал	Экспорт и импорт политики вручную	Корпоративные политики и политики уровня массива
Мониторинг/предупреждения	Консоль мониторинга одного сервера. Пакет управления Microsoft Operations Manager (MOM) Management Pack	Консоль мониторинга нескольких серверов. Пакет управления MOM Management Pack
Несколько сетей	Шаблоны	Шаблоны

Наименование	Код Softline	Цена, руб.
ISA Server Standard Edition 2006 Russian 1 processor License	E84-00954	49 343
ISA Server Standard Edition 2006 1 processor License	E84-01229	51 811
ISA Server Enterprise Edition 2006 Russian OLP NL 1 Proc	F89-01245	162 356

Безопасный удаленный доступ к серверам Microsoft

- Мастер публикации Outlook Web Access позволяет настроить удаленный доступ к серверу Exchange по безопасным каналам SSL из основных виртуальных частных сетей, поддерживающих SSL.
- Новый мастер публикации SharePoint Server публикует несколько узлов служб Windows SharePoint Services одновременно и обеспечивает автоматическое преобразование ссылок.
- Поддержка набора возможностей Exchange 2007 встроена в ISA Server 2006.

Виртуальные частные сети

- Мастер подключения виртуальной частной сети филиала автоматически настраивает VPN-подключение между узлами в разных офисах.

Управление

- Имеются новые мастера настройки для публикации Windows SharePoint Services, Exchange и обычных web-узлов, а также мастер подключения филиалов по VPN для настройки подключения VPN типа «узел-узел».
- Выпуски ISA Server 2006 Standard Edition и Enterprise Edition теперь доступны в составе предустановленных систем.
- Улучшена базовая архитектура для обеспечения большей эффективности распространения корпоративной политики

Возможности межсетевого экрана

- В ISA Server 2006 включен новый набор мастеров создания правил, которые существенно облегчают создание политик доступа.
- Устойчивость к Flood-атакам предотвращает состояние недоступности и неуправляемости сервера.

Проверка подлинности

- Пользователи могут пройти проверку подлинности с использованием встроенных в Windows механизмов LDAP, RADIUS или RSA SecurID.
- Единый вход в систему дает возможность пользователям получать доступ к группе опубликованных web-узлов без необходимости проверки подлинности на каждом узле.
- Теперь доступна проверка подлинности на основе форм для всех опубликованных web-узлов, а не только для Outlook Web Access.
- Проверка подлинности LDAP дает возможность ISA Server 2006 проходить проверку подлинности Active Directory, не являясь членом домена.

Публикация сервера

- В состав ISA Server 2006 входит средство преобразования ссылок, с помощью которого можно создать словарь определений внутренних имен компьютеров, сопоставив с их общедоступными именами. ISA Server 2006 производит автоматическое преобразование ссылок во время публикации.

Быстродействие

- ISA Server 2006 обеспечивает механизм кэширования данных, полученных с помощью BITS.
- ISA Server 2006 автоматически распределяет поток запросов, поступающий от удаленного пользователя, в массиве опубликованных серверов.
- Сжатие HTTP сокращает размер файла благодаря применению алгоритмов исключения лишних данных во время передачи HTTP-пакетов.

Главное управление Министерства чрезвычайных ситуаций
Российской Федерации по Республике Татарстан
Министерство по делам гражданской обороны и чрезвычайным ситуациям
Республики Татарстан
Министерство промышленности и торговли Республики Татарстан
Мэрия г. Казани
Выставочный центр "Казанская ярмарка"



13-я специализированная выставка **БЕЗОПАСНОСТЬ** 2008

БЕЗОПАСНОСТЬ ПРОМЫШЛЕННЫХ ОБЪЕКТОВ
ИНФОРМАЦИОННАЯ БЕЗОПАСНОСТЬ
ИНДИВИДУАЛЬНАЯ БЕЗОПАСНОСТЬ
ПРОТИВОПОЖАРНАЯ БЕЗОПАСНОСТЬ
ЭКОЛОГИЧЕСКАЯ БЕЗОПАСНОСТЬ
МЕДИЦИНСКАЯ БЕЗОПАСНОСТЬ

12-14 МАРТА

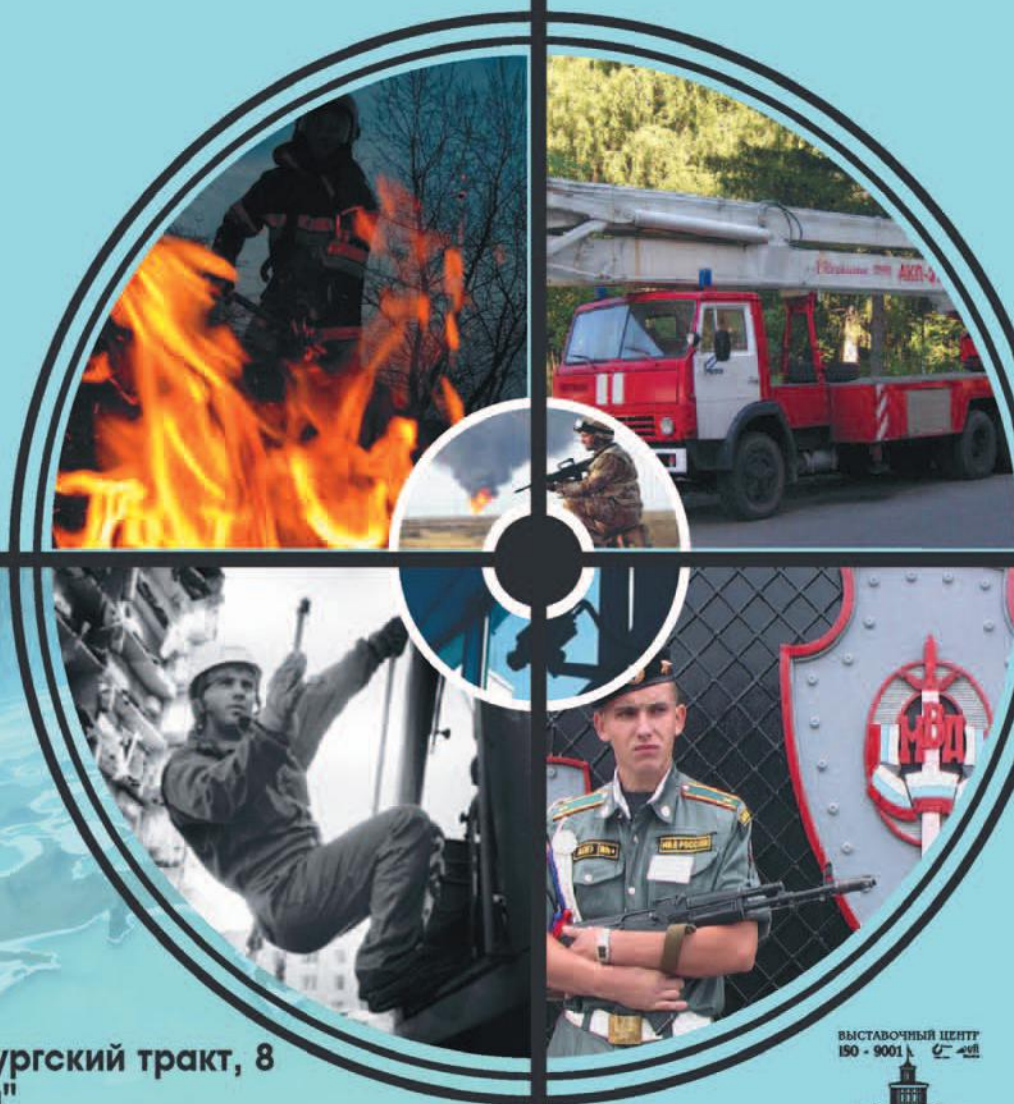

Генеральный информационный
партнер

СИСТЕМЫ БЕЗОПАСНОСТИ



420059, г. Казань, Оренбургский тракт, 8
ОАО "Казанская ярмарка"
тел./факс: (843) 570-51-07, 570-51-11
e-mail: d4@bancorp.ru, kazanexpo@telebit.ru
www.exposecurity.ru, www.expokazan.ru

ВЫСТАВОЧНЫЙ ЦЕНТР
ISO - 9001



Многоядерная защита электронной почты от новых видов угроз



Microsoft Forefront Security для Exchange Server

Microsoft Forefront Security для Exchange Server — один из продуктов семейства Forefront Security, прежде известный как Antigen для Exchange и заслуживший отличную репутацию. Microsoft Forefront Security для Exchange Server поставляется с несколькими интегрированными антивирусными ядрами, обеспечивающими всестороннюю многоуровневую защиту серверов Exchange, позволяя оптимизировать производительность серверов и упростить управление безопасностью.

Расширенная защита

- **Многоядерное сканирование, отсутствие единичных отказов.** Microsoft Forefront Security для Exchange Server автоматически использует до 5 антивирусных ядер, а также различные комбинации для транспортных серверов (пограничных и концентраторов) и серверов хранилищ (почтовых ящиков и общих папок). Даже если одно из ядер отключилось или не зафиксировало угрозу, остальные ядра продолжают сканирование, исключая единичные отказы. Продукт поставляется с ядрами компаний Ahnlab, Authentium, CA, «Лаборатория Касперского», Microsoft, Norman Data Defense, Sophos и VirusBuster.
- **Передовая защита от нежелательных сообщений.** В состав Forefront Security для Exchange Server входят передовые службы защиты от нежелательных сообщений в среде Exchange 2007, в том числе служба Microsoft IP Reputation Service, фильтры IMF для проверки содержимого и файлы сигнатур нежелательных сообщений. Эти средства защиты включаются во время установки и автоматически обновляются несколько раз в день.
- **Многоуровневая защита.** Сканирование осуществляется в различных точках контроля: если произойдет сбой сканирования на пограничном транспортном сервере, почта будет продолжать сканироваться на сервере-концентраторе. Такая многоуровневая защита крайне важна для остановки вредоносных атак до того, как они скажутся на производительности сети или пользователя.
- **Защита от новых и скрытых угроз.** Forefront Security для Exchange Server блокирует вредоносный код на основе анализа поведения с помощью встроенной эвристической технологии и настраивает правила фильтрации для исключения типов файлов, которые могут содержать вирусы, например EXE (файлы распознаются даже в том случае, если их расширение было изменено), а также может распаковывать и выборочно повторно упаковывать (после удаления инфицированного или нежелательного объекта) сжатые почтовые вложения, например ZIP-файлы.
- **Объединение знаний и опыта различных поставщиков ПО,** которые постоянно работают над средствами защиты от новейших угроз, позволяет гораздо эффективнее противодействовать новым атакам, а функция автоматического обновления гарантирует, что любое действенное решение будет загружено сразу после его появления.

Оптимизированная производительность

- **Параметры оптимизации.** Повышение производительности сервера и увеличение скорости обработки почты достигается за счет выполнения сканирования в оперативной памяти (во избежание буферизации данных на диске) и использования нескольких потоков сканирования (для одновременной обработки большого числа почтовых сообщений). Средства управления динамически определяют количество антивирусных ядер, необходимых для выполнения конкретного задания сканирования, позволяя поддерживать баланс между производительностью сервера и уровнем безопасности.
- **Более эффективное сканирование на транспортном уровне и в хранилище.** При первом сканировании на пограничном транспортном сервере или сервере-концентраторе Exchange 2007 Forefront Security для Exchange Server присоединяет к каждому сообщению электронной почты заголовок с меткой вирусной безопасности. Далее почта доставляется без дополнительного сканирования, что снижает нагрузку при ее обработке сервером-концентратором или сервером хранилища почтовых ящиков. Кроме того, можно избежать повторного сканирования почты недельной или месячной давности, ограничив временной диапазон фонового сканирования только теми сообщениями, вероятность инфицирования которых наиболее высока: например, полученными в последние несколько дней.

Удобная работа с почтой

- **Непрерывная передача почты во время обновлений** позволяет поддерживать сигнатуры антивирусных ядер в актуальном состоянии без создания очередей и прекращения доставки почты. Forefront Security для Exchange Server — многоядерное решение, поэтому, даже если одно ядро отключается для обновлений, другие все равно продолжают проверять почту.
- **Эффективная поддержка почтовых кластеров** позволяет защитить почту при сбое сервера или переключении потока почты на другой узел. Forefront Security для Exchange Server обеспечивает передачу актуальной информации о конфигурации и последних сигнатур как на активный, так и на пассивный узел. Поддерживаются и конфигурации кластеров непрерывной репликации Exchange 2007.

Упрощенное управление

- **Централизованный веб-контроль.** Консоль управления Microsoft Forefront Server Security позволяет без труда управлять сервером в удаленном режиме, создавать расширенные отчеты и получать оповещения при возникновении проблем в любой точке системы. С помощью этой консоли можно централизованно настраивать, развертывать и обновлять все продукты для обеспечения серверной безопасности, входящие в семейство Forefront.
- **Непрерывное автоматическое обновление антивирусных ядер** (без участия IT-специалистов). Корпорация Microsoft непрерывно отслеживает появление новых сигнатур и обновлений для антивирусных ядер. За несколько минут эти обновления тестируются на базе данных вирусов, утверждаются и становятся доступны для автоматической загрузки с использованием средств Forefront Security для Exchange Server или консоли управления Forefront Server Security.
- **Защита миграции.** В процессе перехода на Exchange 2007 осуществляется защита всей среды обмена сообщениями. Клиенты, купившие Forefront Security для Exchange Server для защиты серверов Exchange 2007, также получают лицензию на использование Microsoft Antigen для Exchange, Microsoft Antigen для SMTP Gateways и Antigen Spam Manager для защиты сред Microsoft Exchange Server 2003 и Microsoft Exchange Server 2000.
- **Локализация на 11 языках** — английский, немецкий, французский, японский, итальянский, испанский, корейский, китайский (традиционное и упрощенное письмо), португальский и русский.
- **Интегрированный мониторинг.** Мониторинг работоспособности сред Forefront Security для Exchange Server выполняется в рамках корпоративного управления операциями, осуществляемого с помощью пакета управления для MOM.

Дополнительные сведения о Microsoft Forefront Security для Exchange Server:
<http://www.microsoft.com/forefront>

Журналы для ИТ-специалистов

Наименование	Подписной индекс Агентства «Роспечать»
MSDN MAGAZINE/РУССКАЯ РЕДАКЦИЯ	81240
MSDN MAGAZINE/РУССКАЯ РЕДАКЦИЯ на CD	20460
TECHNET MAGAZINE/РУССКАЯ РЕДАКЦИЯ	18197
MICROSOFT ARCHITECTS JOURNAL/РУССКАЯ РЕДАКЦИЯ	20059
WEB-HOSTING MAGAZINE/РУССКАЯ РЕДАКЦИЯ	36724
OFFICE'ное ПРОСТРАНСТВО (+ CD)	36723
АДМИНИСТРИРОВАНИЕ СЕТЕЙ WINDOWS И LINUX (+ CD)	84243
ИСПОЛЬЗОВАНИЕ VISUAL STUDIO (+ CD)	82843
ПРОГРАММИРОВАНИЕ НА C/C++ (+ CD)	82690
ПРОГРАММИРОВАНИЕ НА C# (+ CD)	82845
WEB-РАЗРАБОТКА: ASP, WEB-СЕРВИСЫ, XML (+ CD)	82692
WEB-ДИЗАЙН ДЛЯ ПРОФЕССИОНАЛОВ (+ CD)	83606
ПОЛЕЗНЫЕ УТИЛИТЫ ДЛЯ WEB-РАЗРАБОТКИ И WEB-ДИЗАЙНА (+ CD)	36729
СИСТЕМНОМУ АДМИНИСТРАТОРУ: ПОЛЕЗНЫЕ УТИЛИТЫ (+ CD)	46361
БЕЗОПАСНОСТЬ ИТ-ИНФРАСТРУКТУРЫ	36728
КОРПОРАТИВНЫЕ СЕТИ ПЕРЕДАЧИ ДАННЫХ	36110
КОРПОРАТИВНЫЕ СУБД	18199
SQL SERVER ДЛЯ ПРОФЕССИОНАЛОВ (+ CD)	79947
SQL SERVER ДЛЯ АДМИНИСТРАТОРОВ	20838
FOXTALK русское издание (+ дискета)	72496
ПРОФЕССИОНАЛЬНЫЙ ПЕРЕВОД Журнал для специалистов в области многоязыкового перевода и локализации	36111
LINUX ДЛЯ ПРОФЕССИОНАЛОВ Выходит с 2008 г.	80813
ПРОГРАММИРОВАНИЕ ВСТРОЕННЫХ СИСТЕМ Выходит с 2008 г.	82689
ЗВУКОВЫЕ ВИРТУАЛЬНЫЕ СТУДИИ Выходит с 2008 г. Для специалистов в области аудиомузыкальных компьютерных технологий.	80816



Круговая оборона

Продукт Norton 360 прост в использовании и обеспечивает незаметную автоматическую защиту содержимого домашних ПК от вирусов, «шпионов», поддельных web-сайтов, фишинговых и хакерских атак, краж личной информации и т.д., пока вы играете в игры, обмениваетесь электронной почтой, загружаете файлы, сидите в чате и т.д.

1650
РУБ.

Norton 360

Norton 360 оптимизирует производительность ПК и защищает данные путем простого резервного копирования и восстановления фотографий, музыки, финансовых документов и других файлов. Дополнительные удобства создает возможность автоматического резервного копирования на подключенный жесткий диск, CD, DVD и USB-устройства или в безопасное сетевое хранилище (требуется высокоскоростное подключение к Интернету) на случай «аварии» ПК. Для повышения производительности планировщик фоновых заданий автоматически назначает осмотры, операции резервного копирования и прочие настройки таким образом, чтобы они не мешали выполнению обычных действий.

- Безопасное подключение к любой точке беспроводного доступа не позволяет хакерам проникнуть на компьютер и защищает компьютер от неизвестных угроз.
- Свободный обмен документами по e-mail или через IM-сервисы: удаление вирусов из электронной почты и блокирование Интернет-угроз в точке проникновения в систему.
- Безопасное взаимодействие с банками, магазинами и финансовыми организациями: защита от краж личной информации, проверка подлинности web-сайтов.
- Безопасная загрузка данных: удаление источников угроз из загружаемых файлов, блокирование подозрительных программ, доступ к Интернету только указанным пользователем программам.
- Оптимизация производительности ПК: устранение причин замедления работы, удаление Интернет-«мусора» и временных файлов.

- **NEW** Более высокая производительность при работе с Интернетом.
- **NEW** Доступ до технической поддержки через чат или электронную почту.
- **NEW** Технология SONAR (Symantec Online Network for Advanced Response) обеспечивает защиту на основе поведения, способную обнаруживать новые шпионские программы и вирусы еще до появления традиционных определений на основе сигнатур
- **NEW** Новая интеллектуальная технология работает в фоновом режиме, не мешая пользователю работать или играть.
- **NEW** Позволяет защитить компьютер при работе в домашней сети.
- Обнаруживает и устраняет вирусы и программы-шпионы.
- Защита от вирусов email и программ по обмену мгновенными сообщениями.
- Предотвращает распространение зараженных e-mail.
- Обнаруживает Rootkit и устраняет скрытые угрозы.
- Включает в себя обновление антивирусных баз и программных модулей на весь сервисный период.

- **NEW** Незаметная работа в фоновом режиме.
- **NEW** Увеличена скорость запуска и работы.
- **NEW** Технология SONAR и firewall на основе данной технологии.
- **NEW** Быстрая связь с технической поддержкой по средствам e-mail или встроенного чата.
- **NEW** Улучшенные средства мониторинга беспроводных сетей.
- **NEW** Norton Identify Safe позволяет сохранить конфиденциальные данные.
- Обнаружение и устранение программ-шпионов.
- Автоматическое удаление вирусов и программ шпионов.
- Защищает e-mail и программы по обмену мгновенными сообщениями.
- Защищает от хакеров.
- Блокирует кражу персональных данных на фишинговых сайтах.
- Предотвращает распространение зараженных писем.
- Обнаруживает rootkit и устраняет скрытые угрозы.
- Включает в себя обновление антивирусных баз и программных модулей на весь сервисный период.
- При согласии клиента позволяет автоматически продлевать подписку.

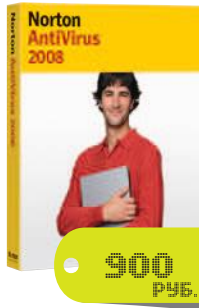

Идеальный страж

Программа Norton AntiVirus 2008 — идеальное решение для защиты, даже если компьютер уже заражен: в процессе установки она находит и удаляет все угрозы безопасно. Решение работает по принципу «установил и забыл», постоянно проверяет наличие обновлений и автоматически блокирует как известные, так и новые атаки.

900
РУБ.

Norton AntiVirus 2008

Усиленная защита с блокировкой вирусов и программ-шпионов

- Автоматически блокирует программы-шпионы — предоставляет усиленную защиту от новых угроз.
- Выявляет и удаляет вирусы и черви — обеспечивает непрерывную, автоматическую защиту, работающую по принципу «установил и забыл».
- Предотвращает распространение электронных писем, зараженных вирусом — быстрый, не мешающий работе пользователя осмотр и автоматическое обновление гарантируют надежную защиту.



Сетевой «телохранитель»

Norton Internet Security 2008 — инновационный набор средств защиты от самых свежих сетевых угроз. Используя проактивные технологии безопасности, решение останавливает практически любые вирусы, «шпионы», «черви», руткиты и хакерские атаки еще до проникновения в систему. Программа работает в ОС Windows Vista/XP.

1470
РУБ.

Norton Internet Security 2008

Обеспечьте защиту от новейших угроз из Интернета

- Предотвращает кражу идентификационных данных в сети — дополнительный уровень безопасности обеспечивает защиту при работе с Интернет-магазинами, банками и другими web-сайтами.
- Выявляет и удаляет программы-шпионы — предоставляет расширенную защиту от новейших угроз.
- Удаляет вирусы и Интернет-черви — быстрый фоновый осмотр обеспечивает комплексную автоматическую защиту.
- Защищает от атак хакеров — обеспечивает защиту компьютера с помощью интеллектуального брандмауэра, который автоматически настраивает параметры защиты.

Компания TamoSoft разрабатывает передовые программные продукты, связанные с безопасностью и мониторингом Интернета и локальных сетей. В соответствии с требованиями времени, мы предлагаем профессиональные инструменты, поддерживающие самые современные стандарты, протоколы, программное обеспечение и устройства как для проводных, так и для беспроводных сетей.

Контроль нагрузки сети, определение узких мест, аномалий в картине трафика

Мониторинг географически удаленных сетевых сегментов

Просмотр реальных данных для обнаружения проблем с сетевой безопасностью

VoIP! CommView®: Мониторинг проводных сетей Ethernet

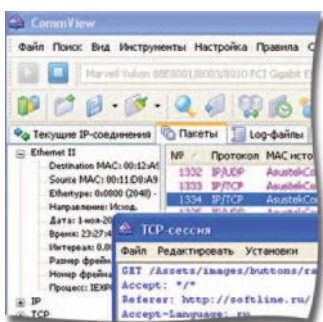

CommView — это мощный инструмент для мониторинга и анализа сети, специально разработанный в помощь администраторам локальных сетей, профессионалам в области сетевой безопасности, программистам сетевых приложений, а также всем тем, кто хочет получать полноценную информацию о трафике, проходящем через ПК в сегменте локальной сети.

Для решения задач удаленного мониторинга используйте наше специальное дополнение для CommView: CommView Remote Agent.

Декодирование более 70 протоколов, открытый интерфейс для использования ваших собственных модулей декодирования

Реконструкция потоков TCP-данных в виде текста или HTML-страниц

Отладка программ: можно просматривать пакеты, посланные разрабатываемым приложением, генерировать свои пакеты

Генерация настраиваемых отчетов

Фильтры и предупреждения

Обмен данными: импорт и экспорт данных различных типов, включая форматы WildPackets EtherPeek™, AiroPeek™ и tcpdump

VoIP! CommView® for WiFi: Мониторинг сетей 802.11 a/b/g/n



Быстрое распространение беспроводных технологий требует новых инструментов для профессионалов, занимающихся установкой, обслуживанием и безопасностью беспроводных сетей. Для этих целей TamoSoft специально разработала CommView for WiFi, специальную версию CommView для анализа беспроводных сетей 802.11 a/b/g/n. Программа объединяет в себе производительность, гибкость и удобство использования, благодаря чему практически не имеет аналогов.

CommView for WiFi поможет вам просматривать и подробно анализировать каждый пакет, выявлять проблемы в работе беспроводных сетей, более оперативно устранять неисправности в программном обеспечении и оборудовании.

Все возможности стандартной версии CommView, плюс:

Дешифровка WEP и WPA: CommView for WiFi может дешифровать пакеты аутентификации, обмена ключей и данных в режиме реального времени

Показ списка точек доступа и станций

Статистика по каждому узлу

Уровень сигнала и шума

Особенности VoIP-версий CommView и CommView for WiFi:

Модуль VoIP для углубленного анализа, записи и воспроизведения голосовых коммуникаций стандартов SIP и H.323

Визуальный анализ сессий TCP с графическим отображением диаграмм сессий

Визуальный конструктор пакетов, помогающий при создании пакетов в Генераторе Пакетов

Наименование	Код SoftLine	Цена с НДС
CommView Enterprise 1 лицензия	3-7-TAMOSOFT-SL	11 800 руб.
CommView VoIP 1 лицензия	3-87-TAMOSOFT-SL	23 600 руб.
CommView for WiFi 1 лицензия	3-8-TAMOSOFT-SL	11 800 руб.
CommView for WiFi VoIP 1 лицензия	3-88-TAMOSOFT-SL	23 600 руб.

Наши контакты:

<http://www.tamos.ru>

E-mail: support@tamos.com

Тел.: (495) 648-62-96

Новая концепция корпоративной безопасности от «Лаборатории Касперского»



Решение Kaspersky Open Space Security — это новый подход к защите корпоративной сети, в котором безопасное рабочее пространство больше не ограничено стенами офиса, теперь оно охватывает и удаленных пользователей и сотрудников в командировке. Мы считаем, что свобода коммуникаций полностью совместима с надежной защитой от таких современных компьютерных угроз, как вирусы и другие вредоносные программы, хакерские атаки, шпионское программное обеспечение и спам.

Kaspersky Open Space Security

Концепция Kaspersky Open Space Security предусматривает специальную политику для мобильных ПК, которая содержит правила работы решения за пределами офиса: источники обновлений, расписание проверок, режим работы персонального межсетевого экрана и пр. Все это гарантирует полноценную защиту мобильных ПК за пределами офиса.

Kaspersky Open Space Security поддерживает технологию Cisco NAC (Network Admission Control), которая обеспечивает дополнительную защиту внутренней корпоративной сети и позволяет выявить состояние антивирусной защиты вновь подключившегося компьютера (например, после возвращения пользователя с ноутбуком из поездки в офис). Решение должно предусматривать проверку параметров антивирусной защиты подключенного ноутбука и его безопасность для остальных участников сети. К доступу во внутреннюю сеть допускаются только компьютеры, удовлетворяющие определенным критериям безопасности (установленная и работающая антивирусная программа, актуальные антивирусные базы). Kaspersky Open Space Security сочетает способы сигнатурной защиты с самыми современными проактивными технологиями, которые позволяют вовремя идентифицировать неизвестные вредоносные программы, предупредить пользователя, предотвратить или отменить возможные вредоносные изменения.

Возможности Антивируса Касперского 6.0 позволяют обеспечить надежную защиту рабочих станций и файловых серверов. В арсенал Антивируса Касперского 6.0 входит широкий набор функций, предназначенных для обеспечения информационной безопасности. Антивирус Касперского 6.0 содержит технологии защиты от всех современных видов вредоносных программ и угроз, в том числе от руткит-технологий, шпионского и рекламного ПО. Антивирусное решение включает в себя гибкие возможности настройки сканирования файлов и проактивный модуль. Основанный на уникальных технологиях «Лаборатории Касперского» и построенный в соответствии с концепцией Kaspersky Open Space Security, продукт обеспечивает самую высокую в индустрии скорость реакции на новые киберугрозы, кратчайшее время выпуска экстренных обновлений в случае эпидемии и регулярные ежечасные обновления антивирусных баз.

В новом поколении антивирусных решений «Лаборатории Касперского» впервые применяется комплекс технологий ускорения антивирусной проверки, а также уникальная функция баланса загрузки системы во время работы антивируса. Кроме того, в Антивирус Касперского 6.0 для рабочих станций под управлением Windows добавлена защита от хакерских атак, а также компонент, позволяющий блокировать нежелательные рекламные изображения (баннеры), в том числе с помощью эвристического анализатора.

Антивирус Касперского 6.0 для Windows Workstations представляет собой комплексное решение для защиты рабочих станций под управлением Windows, включающее в себя собственно антивирусный компонент, эффективный и полнофункциональный сетевой экран, не уступающий отдельным решениям, и антиспамовый фильтр.

Наименование	Код Softline	Цена
Kaspersky WorkSpace Security Russian Edition. 10-14 User 1 year Base License	KL4851RAKFS	873,20 руб.
Kaspersky BusinessSpace Security Russian Edition. 10-14 User 1 year Base License	KL4853RAKFS	1 400,07 руб.
Kaspersky EnterpriseSpace Security Russian Edition. 10-14 User 1 year Base License	KL4857RAKFS	2 400,12 руб.

Внимание! Цена указана за одну лицензию.

Ключевые преимущества

Kaspersky Open Space Security полностью отвечает современным требованиям к системам защиты корпоративных сетей:

- решения для защиты каждого узла сети;
- технологии защиты от всех типов интернет-угроз;
- поддержка всех распространенных ОС / платформ;
- высокая скорость реакции на новые угрозы;
- комплексное применение различных технологий защиты.

Kaspersky Open Space Security позволяет в полной мере использовать преимущества новых мобильных технологий, обеспечивая:

- полноценную защиту пользователей за пределами сети;
- проверку по возвращении в сеть / проверку «гостей».

Kaspersky Open Space Security — это уникальные технологии для распознавания самых последних уловок злоумышленников:

- защита от утечек информации;
- защита от руткитов;
- отмена вредоносных изменений;
- самозащита антивируса.

Kaspersky Open Space Security обеспечивает высокий уровень защиты сложных, распределенных сетей, не теряя удобства и управляемости:

- централизованное администрирование;
- удаленная установка, управление и лечение;
- поддержка самых современных технологий Microsoft, Intel, Cisco;
- эффективное использование сетевых ресурсов.

Технология iSwift получила возможность сетевого использования. Данная технология позволяет не сканировать файлы, полученные с компьютера или сервера, на котором уже установлен Антивирус Касперского версии 6.0. Это исключает повторные проверки объектов в рамках всей сети, значительно уменьшает время сканирования и существенно снижает нагрузку при передаче файлов.

Система администрирования Kaspersky Administration Kit обеспечивает удобство и легкость управления антивирусным решением. Приложение способно осуществлять централизованное управление защитой динамичной сети, насчитывающей десятки тысяч узлов, включая удаленных и мобильных пользователей.

Наилучший результат

Решения Kaspersky Open Space Security полностью отвечают современным требованиям, предъявляемым к системе информационной безопасности корпоративной сети. Уникальные технологии Kaspersky Open Space Security способны распознавать новейшие уловки злоумышленников. Благодаря специально разработанному инструменту управления это гибкое и надежное security-решение может быть внедрено в корпоративные сети любого масштаба и любой сложности.

лаборатория

КА(ПЕР)КОГО

НОВЫЙ ПОДХОД к целостной защите корпоративных сетей

Kaspersky®
Open Space
security



Kaspersky® Open Space Security

Безопасное рабочее пространство больше не ограничено стенами офиса. Сотрудники в командировке и удаленные пользователи теперь тоже часть защищенного периметра сети.

- ◆ Инновационные технологии
- ◆ Защита от вредоносного ПО, хакерских атак и спама
- ◆ Решения для защиты всех типов сетевых узлов
- ◆ Мультиплатформенность
- ◆ Удаленное централизованное управление
- ◆ Масштабируемость

тел./факс +7 495 797 8700, www.kaspersky.ru, sales@kaspersky.com
партнеры "Лаборатории Касперского": www.kaspersky.ru/buyoffline

Система предотвращения вторжений в сеть



Традиционные системы предотвращения вторжений (IPS – Intrusion Prevention Solution) представляют собой точечные решения, страдающие от ложных срабатываний, что приводит к потере многих рабочих часов на лишние процедуры администрирования. Многие решения на базе обычных ПК не выдерживают атак, и лишь некоторые предлагают контроль за многочисленными обновлениями систем безопасности.

Система McAfee IntruShield качественно выделяется среди прочих IPS, поэтому более 4 тысяч самых требовательных предприятий и сервис-провайдеров выбрали ее для защиты сетевого оборудования.

McAfee IntruShield Network IPS

Высокая производительность и проверенная управляемость

Специализированные устройства IntruShield предлагают высокий уровень надежности и защищенности, мультигигабитную пропускную способность и лучшие в отрасли показатели по плотности размещения портов. Непревзойденный уровень качества и производительности позволили IntruShield, единственной из всех современных IPS-решений, получить сертификат Multi-Gigabit IPS от ассоциации NSS Group.

Простые и удобные устройства IntruShield позволяют запустить систему в работу за несколько минут, а затем эффективно управлять оборудованием и политиками безопасности с помощью централизованного web-интерфейса, предоставляя следующие возможности:

- встроенная поддержка проверки подлинности пользователей с использованием внешних БД, в т.ч. Radius, LDAP и TACACS;
- система управления IntruShield Security Management (ISM) обеспечивает постоянный контроль, автоматический обход отказов, возврат к состоянию до отказа и аварийное восстановление критически важных параметров конфигурации;
- модуль IntruShield Command Center (ICC) обеспечивает иерархическое управление для централизованного контроля просмотра, редактирования и распространения политик при поддержке крупных, территориально распределенных сетей;
- конфигурация повышенной доступности поддерживает прозрачное восстановление работы после отказов с сохранением состояний помогает избежать появления единой точки отказа.

Точное блокирование угроз в рамках всего предприятия

Защита от всех видов атак (известных и только что обнаруженных («zero-day»), DoS/DDoS, SYN Flood и криптоатак) и угроз (шпионские программы, уязвимости протокола VoIP, бот-сети, вредоносные программы, черви, троянцы и туннелирование в файлообменных сетях и IMS).

Повышенная точность блокирования атак за счет улучшенных методов обнаружения, включая проверку сигнатур, анализ аномалий в работе приложений и протоколов, определение алгоритмов удаленного исполнения команд и средств блокирования новых поколений атак DoS/DDoS.

Анализ более 100 протоколов с проверкой 3 тысяч высококачественных, многоатрибутных, многотриггерных сигнатур при контроле трафика с сохранением состояния пакетов (Stateful Traffic Inspection).

Превентивное блокирование сотен типов атак в типовой конфигурации за счет набора готовых политик безопасности (Recommended for Blocking).

Постоянные обновления информации об угрозах в режиме 24/7 от глобальной команды исследователей, работающих в лабораториях McAfee Avert Labs.

Удобная установка исправлений и четкое соблюдение политик безопасности

Использование IntruShield полностью избавляет системы и сети от рисков, связанных с периодом проверки, позволяя развертывать исправления по мере готовности и ввода в действие политик, отвечающих потребностям организации, а также контролировать объем передаваемых данных и применять уникальные политики и защитные меры к отдельным сегментам сети, группе хостов или к одиночной системе.

Интегрированные средства сетевой и системной безопасности

Система McAfee IntruShield отлично подходит предприятиям, которым нужна постоянная защита систем в реальном времени, высокая пропускная способность и интегрированная корпоративная система безопасности. Опора IntruShield на информацию об угрозах позволяет автоматизировать контроль рисков и соблюдение стандартов защиты информации при увеличении эксплуатационной эффективности и снижении нагрузки на IT-специалистов.

С помощью платформы McAfee SRM (Security Risk Management) система IntruShield взаимодействует с программами McAfee Foundstone, McAfee Orchestrator (ePO) и McAfee Network Access Control (NAC) для обеспечения максимальной защиты, управляемости и эффективности ИТ-инфраструктуры.

Защита от рисков

Интеграция с системой McAfee Foundstone обеспечивает автоматический импорт данных о множестве потенциально уязвимых точек и сканирование по расписанию или по требованию для точного определения важности угроз.

Полный контроль хостов

Интеграция IntruShield с консолью McAfee ePolicy Orchestrator позволяет полностью контролировать в реальном времени важнейшие показатели работы всех узлов, в т.ч. имя хоста, имя пользователя, уровень установленных исправлений, MAC-адрес, дата последнего сканирования, сведения о работающих защитных системах, последние события антивирусной/антишпионской системы и IPS-решения. Дополнительная возможность IntruShield – агрегирование и фильтрация данных от множества хостов для создания собственных форм отчетности.

Встроенный карантин хостов

Динамическая система контроля доступа к сети (NAC) работает в полном взаимодействии со встроенной в систему IntruShield функцией карантина хостов, обеспечивая постоянный контроль до и после установления соединений для управляемых, неуправляемых и недоступных для управления хостов без использования дополнительных систем.

Адаптивное ограничение пропускной способности каналов

Система IntruShield использует ограничение отдельных элементов трафика в реальном времени с учетом протоколов, обеспечивая управление доступной пропускной способностью на уровне приложений, типов протоколов и портов, значительно повышая качество обслуживания.

Также IntruShield позволяет устанавливать приоритеты для критически важного трафика и блокировать нежелательные или подозрительные приложения.

Вы знаете, что
именно представляет
наибольшую
опасность для вашей
сети прямо сейчас?

IntruShield знает.



**McAfee® IntruShield®. Первое решение для защиты
от вторжений с функциями управления рисками.**

В IntruShield реализован механизм управления рисками с учетом степени их опасности, система способна распознавать и блокировать наиболее значимые угрозы. Семейство устройств для защиты от вторжений IntruShield – это всестороннее и проверенное решение, позволяющее предприятиям, поставщикам услуг и компаниям среднего размера снизить риски, защищая от DoS-атак, шпионских программ, угроз, связанных с VoIP, ботнетов и прочего вредоносного ПО, в том числе от совершенно новых типов угроз.

softline®

McAfee®
Proven Security™

За дополнительными подробностями и по вопросам приобретения обращайтесь в Центр информационной безопасности Softline по тел. (495) 232-0023 или email info@softline.ru. www.softline.ru

McAfee и/или другие торговые марки, упомянутые здесь, являются торговыми марками или зарегистрированными торговыми марками компании McAfee, Inc. и/или ее подразделений в США и/или других странах. Все другие зарегистрированные или незарегистрированные торговые марки являются собственностью своих владельцев. © 2007 McAfee, Inc. Все права защищены.

Полнофункциональная защита от нежелательной почты



Trend Micro Client Server Messaging Security for SMB — это полнофункциональное интегрированное решение для борьбы с вирусами, спамом и атаками хакеров, которое обеспечивает защиту компьютеров и серверов Microsoft Windows и Microsoft Exchange. Trend Micro Client Server Messaging Security for SMB значительно упрощает управление безопасностью для организаций, которым необходимо решение, не требующее обслуживания. Продукт создан в рамках концепции WorryFree, разработанной специально в соответствии с потребностями малого и среднего бизнеса.

Client Server Messaging Security for SMB

Trend Micro Client Server Messaging Security for SMB обеспечивает непрерывную защиту без необходимости постоянного контроля. При возникновении эпидемий продукт загружает обновления из антивирусных лабораторий TrendLabs, что позволяет защитить компьютеры и почту.

После автоматического обновления программа сканирует все узлы в сети с целью обнаружения и удаления новых вирусов с зараженных компьютеров. Для этого не нужно находиться рядом с компьютером или использовать специальные средства.

В пакет входит персональный брандмауэр для защиты подключенных к сети компьютеров от вредоносного кода и атак хакеров как при работе внутри сети, так и при автономной работе. Решение обеспечивает объединенную защиту от различных видов угроз, в том числе вирусов, червей, «тройных коней», спама, фишинг-атак и атак хакеров. Полнофункциональное интегрированное решение гарантирует разностороннюю защиту сети от всевозможных атак, защищая обычные и портативные компьютеры, файловые серверы и 64-разрядные платформы. Эта единая защита устанавливается один раз и не требует обслуживания после установки.

Основные особенности

В пакете Trend Micro Client Server Messaging Security for SMB имеется несколько функций для расширения возможностей антивирусной защиты. Функция оценки уязвимости автоматически сканирует компьютеры, чтобы выявить, установлены ли критические обновления безопасности операционных систем для уязвимостей, которыми могут воспользоваться вирусы. Функция блокировки сетевых червей помогает остановить их распространение, блокируя их на сетевом уровне.

При использовании возможности «пользовательский карантин» обнаруженный спам помещается в отдельные почтовые папки, которые пользователи могут при необходимости просматривать самостоятельно. Также появилась возможность разделения спама по категориям, что позволяет повысить уровень обнаружения и снизить количество ложных срабатываний.

Client Server Messaging Security for SMB размещает критически важные сведения на интерактивной панели безопасности. Функция отображения состояния в режиме реального времени выводит на экран информацию о состоянии защиты, угрозе и уязвимостях, а также сведения о текущей вирусной активности. Автоматически генерируемые отчеты позволяют отслеживать активность всех угроз и состояние системы безопасности. Сгенерированные отчеты могут быть направлены администраторам по электронной почте в формате PDF.

Комплексная безопасность домашнего ПК

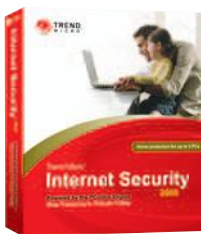

Новый пакет от Trend Micro идентифицирует известные вирусы, троянские и шпионские программы, блокирует их работу и бесследно удаляет их с компьютера. Кроме того, решение заботится о назойливых спам-сообщениях, своевременно уведомляет о попытке несанкционированного доступа к сети с беспроводного устройства, фильтрует содержимое сайтов (в т.ч. безошибочно распознает мошеннические web-ресурсы) и полностью исключает вероятность хищения идентификационных данных пользователя.

Trend Micro Internet Security 2008

Основные возможности

- **Защита от шпионского ПО:** блокирует и удаляет криминальное и шпионское ПО, руткиты, агрессивные рекламные программы.
- **Антивирусная защита:** обнаруживает и удаляет вирусы и новейшие угрозы из электронной почты, загружаемых из сети файлов, со съемных носителей и персональных компьютеров. Обновления устанавливаются автоматически. Наряду с оценками уязвимости Windows имеется система оповещения о вторжениях.
- **Персональный брандмауэр:** гибко настраиваемый брандмауэр блокирует хакерские атаки и сетевые вирусы, предотвращая их попадание в домашнюю сеть.
- **Защита от web-угроз:** обеспечивает защиту от фишинга, направленного на кражу номеров кредитных карт и банковских счетов. Легко настраивается, уведомляет о подозрительных web-сайтах.
- **Защита беспроводных каналов:** предотвращает несанкционированные вторжения в домашнюю сеть WiFi.
- **Контроль домашней сети:** позволяет организовывать, настраивать и обновлять единую домашнюю систему безопасности, включающую до трех персональных компьютеров в сети, где установлен продукт Trend Micro Internet Security. Панель управления отличается простотой в работе.

«Умные» технологии

Пакет Trend Micro Internet Security 2008, сертифицированный для Windows Vista, включает в себя ядро и систему защиты от вредоносных программ известного продукта Trend Micro PC-cillin. Также стоит отметить поддержку множества других технологий, способных защитить пользователей от широкого спектра распространенных угроз. Технологии, перешедшие в собственность Trend Micro после покупки компании InterMute, позволяют обнаруживать вредоносный программный код с еще большей эффективностью.

- **Venus Spy Trap.** Новаторская разработка Venus Spy Trap позволяет выявить истинные намерения подозрительной программы путем мониторинга ее поведения.
- **Rootkit Common Module.** Уникальный компонент Rootkit Common Module делает работу rootkit-приложений невозможной.
- **Transaction Guard.** Модуль Transaction Guard обеспечивает безопасный ввод идентификационных сведений с незащищенного компьютера.
- **TrendSecure.** С помощью модуля TrendSecure пользователи могут предотвратить доступ к конфиденциальным данным в режиме online.

Поддерживаемые ОС

- Windows Vista
- Windows XP Home/ Professional Edition, SP 2
- Windows XP Media Center Edition 2005, SP 2
- Windows XP Tablet PC Edition 2005, SP 2

mips 2008

Protection, Security & Fire Safety

ufi
Approved
Event



14-я Московская Международная
Выставка и Конференция

- **ОХРАНА**
- **БЕЗОПАСНОСТЬ**
- **ПРОТИВОПОЖАРНАЯ
ЗАЩИТА**

ОРГАНИЗАТОР:



ITE LLC Moscow
Телефоны:
+7 (495) 935-7350
+7 (495) 788-5585
Факс:
+7 (495) 935-7351
security@ite-expo.ru

ПРИ ПОДДЕРЖКЕ:



МВД РФ
МЧС РФ

14 – 17 апреля, Москва
Экспоцентр на Красной Пресне

Зарегистрируйтесь на сайте и получите пригласительный билет

www.mips.ru

ПОЖАЛУЙСТА, ОТМЕТЬТЕ:

МЫ ХОТЕЛИ БЫ: ПРИНЯТЬ УЧАСТИЕ В MIPS ПРИНЯТЬ УЧАСТИЕ В КОНФЕРЕНЦИИ ПОСЕТИТЬ MIPS

Название компании _____

Вид деятельности _____

Контактное лицо _____

Почтовый адрес _____

Телефон _____

Заполненную форму вышлите по факсу: (495) 935 7351

Check Point

Статус Softline: Check Point Silver Partner, Certified Collaborative Support Provider

Менеджер по продажам: Андрей Тимошенков (AndreyTi@softline.ru)

Курсы в УЦ Softline: официальные курсы Check Point CPT-001, CPT-002, CPT-003, CPT-004, CPT-008, CPT-009, CPT-010, CPT-011, CPT-012, CPT-013. Задать вопросы и записаться на курсы вы можете по эл. адресу educ@softline.ru или телефону +7 (495) 221-10-70

Техническая поддержка: В базовом варианте включена в стоимость.

Для заключения договора на расширенный вариант обращайтесь к Игорю Корману (igork@softline.ru) по телефону +7 (495) 232-52-14



Надежная защита периметра

Сегодня на первый план выходят комплексные программно-аппаратные решения, отличительной чертой которых являются простота в использовании и разумная цена. Устройство UTM-1 является одним из лучших представителей систем защиты такого класса. Оно обеспечивает исчерпывающую защиту и не требует излишних усилий при развертывании и администрировании.



Check Point UTM-1

Устройство UTM-1 объединяет функции межсетевого экрана и системы предотвращения вторжений, обеспечивает защиту от вирусов и программ-шпионов, выполняет роль брандмауэра для web-приложений, обеспечивает безопасность решений VoIP, позволяет блокировать системы мгновенного обмена сообщениями и приложения P2P, поддерживает web-фильтрацию, а также представляет собой полноценный VPN-шлюз для безопасного подключения удаленных сайтов и пользователей. Обновление устройств UTM-1 выполняется с использованием сервисов SmartDefense, стандартного инструмента актуализации инфраструктуры безопасности Check Point.

Сервисы SmartDefense обеспечивает автоматическое обновление UTM-1 в реальном времени и позволяют оперативно получать экспертные рекомендации по настройке этих устройств. К преимуществам устройства относятся:

- технологии защиты промышленного уровня;
- защита компьютеров и сети предприятия от всего спектра Интернет-угроз;
- полноценный шлюз удаленного доступа с поддержкой удаленных офисов и пользователей для дополнительной защиты информации;
- минимум усилий на развертывание и администрирование;
- автоматическое обновление посредством сервисов SmartDefense для защиты от новейших угроз.

Функциональные возможности

- Лучшие технологии межсетевых экранов с поддержкой нескольких сотен приложений и протоколов.
- Полнофункциональный VPN-шлюз для безопасного подключения удаленных офисов и конечных пользователей по протоколу IPSec.
- Встроенная поддержка удаленного доступа к сети предприятия по протоколу SSL.
- Интегрированная система предотвращения вторжений.
- Антивирус с поддержкой протоколов FTP, HTTP, POP3 и SMTP.
- Брандмауэр web-приложений и защита от программ-шпионов на уровне Интернет-шлюза.
- Интуитивные понятные аппаратные средства установок, диагностики и восстановления.
- Централизованное управление с поддержкой политик, мониторинга, обновления и формирования отчетов.
- Автоматическое обновление с использованием сервисов SmartDefense.

Бонусная техническая поддержка Check Point

С 1 января по 31 марта при заключении контракта* на поддержку продуктов Check Point вы получаете 3 месяца поддержки бесплатно.

Ваша компания использует решения Check Point или планирует их внедрение? От того, насколько хорошо настроен продукт и налажено его обслуживание, зависит защита корпоративной сети и критичных бизнес-данных. Не секрет, что для внедрения, настройки и поддержки продуктов Check Point требуются инженеры по безопасности, обладающие высокой квалификацией и значительным опытом. Между тем, для многих компаний содержание специализированного инженера Check Point нецелесообразно, а техническая поддержка от производителя не всегда может решить все задачи, возникающие при эксплуатации и внедрении.

Предлагаем вам воспользоваться технической поддержкой компании Softline. Компания Softline обладает статусом Check Point Certified Support Provider. Знание наших инженеров подтверждены сертификатами производителя (Check Point Certified Security Administrator, Check Point Certified Security Expert, Check Point Certified Security Expert Plus).

Что включает в себя техническая поддержка Softline:

- наличие выделенного инженера, сертифицированного по продуктам Check Point;
- консультации по установке, настройке и администрированию программно-аппаратных комплексов Check Point;
- решение технических проблем путем моделирования топологии сети заказчика на виртуальном стенде;
- управление учетной записью на сайте Check Point: обновление версий, генерирование лицензий, доступ к базе знаний Check Point, расширенный доступ к базе знаний Secure Knowledge;
- доступ к базе знаний Softline (на русском языке);
- оперативная реакция на заявку (в течение 2 часов);
- возможность выезда инженера в офис заказчика (Москва).

По всем вопросам обращайтесь к Николаю Здобнову:

Тел.: +7 (495) 232-00-23, доб. 393

e-mail: NikolayZ@softline.ru

* Стоимость годового контракта составляет 15% от стоимости продукта, но не менее \$2500.



softline | IT support

Непреодолимый заслон для вирусов

Простота и удобство в использовании. eTrust Antivirus предельно прост в установке и эксплуатации. Система отличается великолепной управляемостью, что позволяет проводить развертывание и централизованное администрирование с помощью одно и того же сервера. Web-интерфейс дает возможность выполнять практически любые управленческие задачи из любой точки сети с помощью браузера.

Масштабируемость. eTrust Antivirus способен защитить вычислительные среды любых размеров и легко масштабируется по мере развития бизнеса. Система охватывает широчайший спектр платформ и систем, включая Windows 95/ 98/ ME/ NT/ 2000/ XP/ Server 2003, Palm OS, Novell NetWare 4.x/ 5.x/ 6.x, Macintosh, Linux, Microsoft Exchange 5.5/ 2000, Lotus Notes/Domino, Pocket PC 2002 и Sun Solaris. Кроме того, eTrust Antivirus сертифицирован для новейших серверов Windows Server 2003 Standard, Enterprise and Data Center.

Всесторонняя защита. eTrust Antivirus обеспечивает защиту рабочих станций, серверов и КПК предприятия, а также систем групповой работы (Microsoft Exchange и Lotus Notes/Domino) и Интернет-шлюзов. Поддержка почтовых и Интернет-шлюзов гарантирует надежную защиту периметра сети и, в отличие от продуктов других вендоров, является штатной функцией системы.

Вирусные эпидемии, регулярно охватывающие Интернет, могут серьезно замедлить и даже полностью парализовать работу предприятия. Для успешного противостояния этим угрозам и минимизации возможных рисков компания CA представляет всеобъемлющее антивирусное решение — eTrust Antivirus. С его помощью вы можете эффективно нейтрализовать вирусы, еще до того, как они проникнут в сеть предприятия из Интернета или инфицированных клиентских машин.

CA eTrust Antivirus

eTrust Antivirus заметно выделяется в бесконечной череде антивирусных решений, представленных сегодня на рынке. Уникальные технологии двойной проверки eTrust обеспечивают два уровня защиты от вирусов, червей и вредоносных программ на всех потенциально опасных направлениях, начиная от любых контактов корпоративных машин с внешними сетями и заканчивая подключаемыми к сети предприятия КПК.

Антивирусные технологии eTrust 36 раз удостоивались почетного титула Virus Bulletin 100% Award — больше, чем любые другие антивирусные решения. Неудивительно, что только в прошлом году более 7 тыс. предприятий Северной Америки сменили свои антивирусные системы на решения eTrust Antivirus.



Наименование	Код Softline	Цена, руб.
eTrust Antivirus 8.1 1 User	ETRAV810BPEM	1604
eTrust Antivirus 8.1 5 Users	ETRAV8105BPEM	4937

18 - 21
МАРТАМеждународный выставочный центр "ИнтерСиб"
приглашает принять участие в выставках:ОМСК
2008

ПРОМТЕХЭКСПО



СИБИРСКИЙ ПРОМЫШЛЕННО-ИННОВАЦИОННЫЙ ФОРУМ

Генеральный
информационный спонсор:
"ИТО", г. МоскваГенеральный
информационный спонсор
выставки "Индустрия безопасности и связи"

в объединенной экспозиции выставки:



ОМСКГАЗНЕФТЕХИМ

ИНДУСТРИЯ БЕЗОПАСНОСТИ И СВЯЗИ.
АВТОМАТИЗАЦИЯ И ЭЛЕКТРОНИКА

СИБЗАВОД

Презентация инновационной программы
Сибирского федерального округа
"СибВПКМаш-ТЭК-2010"

ЭНЕРГОСИБ

Межрегиональная
научно-практическая конференция
"Техническое оснащение и перевооружение ТЭК"

АГРЕГАТЭКСПОСИБ

Организатор: МВЦ "ИнтерСиб", 644033, г. Омск, ул. Красный путь, 155, корп. 1,
тел./факс (3812) 25-25-20, 25-14-79, E-mail: fair@intersib.ru, http://www.intersib.ru

Новый взгляд на офисные задачи



Новая версия Microsoft Office 2007 — это пакет офисных приложений, который помогает организовать работу с документами, планировать дела, взаимодействовать с коллегами независимо от того, где вы находитесь — за рабочим столом, в командировке, дома или в дороге. Система Microsoft Office претерпела значительные изменения, пройдя путь от набора рабочих приложений до универсального интегрированного программного пакета. Она построена на базе хорошо знакомых многим средств и включает программы, серверы, службы и решения, предназначенные для налаживания совместной работы, способствующей выполнению широкого спектра бизнес-задач.

Microsoft Office Word 2007

Программа Microsoft Office Word 2007, содержащая полный набор средств работы с текстом и удобный интерфейс, помогает создавать профессионально оформленные документы и повышать эффективность совместной работы.

Быстрое создание профессионально оформленных документов. Средства редактирования и рецензирования Word 2007 позволяют быстро создавать профессионально оформленные документы. Новый, ориентированный на результаты интерфейс в наглядной форме предлагает инструменты именно тогда, когда они нужны, позволяя уделять больше времени работе с текстом и меньше — форматированию.

Выход за рамки документов. Программа Office Word 2007 стала важным этапом поддержки стандарта XML в системе Microsoft Office 2007. Она обеспечивает создание более надежных документов меньшего размера и глубокую интеграцию с информационными системами и внешними источниками данных. В программе можно создавать динамические смарт-документы, которые обновляются автоматически за счет подключения к серверным системам.

Microsoft Office Excel 2007

Excel 2007 дает возможность анализировать, совместно использовать и обрабатывать данные для принятия более обоснованных решений. Office Excel 2007 содержит новый, ориентированный на результаты интерфейс, улучшенное средство составления формул, мощные возможности визуализации данных и значительно ускоряет создание профессионально оформленных диаграмм и таблиц. Службы Excel Services и сервер Microsoft Office SharePoint Server 2007 обеспечивают совместное использование и управление электронными таблицами, содержащими важную деловую информацию.

Анализ и представление информации. Создавать профессионально оформленные диаграммы и электронные таблицы для представления результатов анализа стало еще проще. Удобное условное форматирование данных позволяет обнаруживать закономерности и выделять тенденции с помощью схем визуализации. Используйте аналитические возможности и функции для работы с аналитическими кубами Excel 2007 для построения собственных отчетов по базе оперативной аналитической обработки OLAP. Новые форматы Microsoft Office Open XML позволяют уменьшить размер файлов и улучшить совместимость с источниками данных.

Повышение эффективности управления деловой информацией. Office Excel 2007 и Excel Services позволяют организовать управление электронными таблицами на сервере с целью обеспечения защиты деловой информации и работы с последними данными. Актуальность данных обеспечивается за счет публикации таблиц на сервере SharePoint Server 2007.

Microsoft Office Access 2007

Усовершенствованный интерфейс и интерактивные средства разработки Office Access 2007 дают возможность пользователям, даже не обладающим глубокими знаниями в области баз данных, быстро и удобно отслеживать информацию и готовить отчеты.

Вы можете быстро приступить к работе, используя готовые решения для баз данных, которые можно и адаптировать по мере изменения бизнес-потребностей. Данные можно собирать по электронной почте с помощью форм или импортировать их из внешних приложений. Вы также можете создавать и редактировать подробные отчеты, представляющие упорядоченные, отфильтрованные и сгруппированные данные, необходимые для принятия более обоснованных решений.

Совместное использование данных может быть организовано с помощью списков Windows SharePoint Services, которые позволяют контролировать историю изменений, восстанавливать удаленную информацию, определять разрешения на доступ к данным и выполнять архивацию через регулярные интервалы времени.

Microsoft Office PowerPoint 2007

Программа Office PowerPoint 2007 дает возможность пользователям быстро создавать эффективные динамические презентации, обеспечивает интеграцию процесса документооборота и удобного совместного использования этой информации. Усовершенствованный интерфейс пользователя с новыми графическими средствами и средствами форматирования позволяет вам без труда создавать профессионально оформленные презентации.

В PowerPoint 2007 расширены возможности совместного и повторного использования информации: презентации можно преобразовать в файлы формата XPS и PDF для их передачи пользователям, работающим на любой платформе, а новый сжатый формат Microsoft Office PowerPoint XML обеспечивает уменьшение размера файла. При этом благодаря свойствам формата PowerPoint XML улучшены возможности восстановления поврежденных файлов.

Microsoft Office Outlook 2007

Office Outlook 2007 — это интегрированное решение для управления временем и информацией, установления связи без границ и обеспечения контроля за поступающей информацией.

Управление временем и информацией. Интегрированная функция мгновенного поиска позволяет находить любую информацию непосредственно из интерфейса Office Outlook 2007. Ключевые слова можно искать даже во вложенных электронной почты. Панель текущих дел помогает организовывать работу и управлять приоритетными делами. Функция предварительного просмотра вложений позволяет с помощью одного щелчка мыши ознакомиться с содержимым вложений непосредственно в программе Office Outlook 2007.

Связь без границ. Используя Office Outlook 2007, можно обращаться к календарям, документам, контактам и задачам на сервере Windows SharePoint Services и редактировать информацию, при этом все изменения будут отражены и на сервере. Совместное использование Outlook 2007 с новой версией сервера Microsoft Exchange, дает много новых возможностей совместной работы и повысит безопасность. Также теперь можно пользоваться каналами RSS непосредственно в Outlook.

Безопасность и контроль. Фильтр нежелательной почты, добавленный в версию Microsoft Outlook 2003, помогает избежать загромождения почтового ящика нежелательными сообщениями. Совместное использование Outlook 2007 и Exchange 2007 позволяет реализовать антифишинговую технологию. Технология управления правами на информацию (IRM) помогает защитить активы компании, исключая возможность пересылки, копирования и печати важных сообщений получателями.

Диспетчер Business Contact Manager. Дополняет Outlook 2007 возможностями управления контактами. Outlook 2007 с диспетчером контактов предлагает новые возможности управления потенциальными клиентами, отслеживания маркетинговой деятельности и централизованного хранения информации по проектам в привычной среде Outlook.

Наименование	Код Softline	Цена, руб.
Office Professional 2007 Russian	269-10360	12 957
Office Professional 2007	269-10584	17 006
Office 2007 Russian	021-07764	10 388
Office 2007	021-08181	13 605
Office Small Business 2007 Russian	W87-01094	11 673
Office Small Business 2007	W87-01893	15 306
Office Ultimate 2007	76H-00298	23 193
Office Enterprise 2007 OLP NL	76J-00323	17 487
Office Enterprise 2007 Russian OLP NL	76J-00342	13 303

Microsoft Office Project 2007

Microsoft Office Project 2007 Standard Edition — это настольная система для индивидуального планирования и управления проектами, обеспечивающая эффективное независимое управление проектами с помощью привычных удобных инструментов. Позволяет осуществлять успешное ведение и своевременное завершение проектной работы, предоставляя гибкие возможности планирования и отслеживания выполнения задач в рамках проектного бюджета, оперативного назначения ресурсов, а также удобного ведения отчетности. Предназначен для руководителей проектов, которым необходима система для управления проектами без координации с другими руководителями проектов с помощью центрального хранилища данных.

Microsoft Office Project 2007 Professional Edition содержит все возможности Standard Edition, а также возможность подключения к Microsoft Office Project Server 2007 для совместного управления проектами и ресурсами на предприятии. Выпуск предназначен для руководителей проектов и менеджеров, осуществляющих проектное планирование, назначающих исполнителей для выполнения различных задач и сохраняющих данные на сервере.

Microsoft Project Server 2007 обеспечивает расширяемую технологическую платформу, реализующую наиболее эффективные приемы управления проектами и позволяющую успешно использовать их. Microsoft Office Project Server 2003 обеспечивает поддержку функций совместного управления проектами и ресурсами на предприятии, а также возможности совместной работы в рамках решения для корпоративного управления проектами.

Microsoft Office Project Web Access предоставляет доступ к данным по проектам и ресурсам, хранящимся на сервере Microsoft Office Project Server 2007. Члены проектных групп, руководители предприятия и управляющие ресурсами могут пользоваться Microsoft Office Project Web Access через браузер для просмотра и обновления данных. Пользователям Microsoft Office Project Web Access необходимы клиентские лицензии Microsoft Office Project Server, Microsoft SQL Server, а также (при использовании Microsoft Windows SharePoint Services) клиентская лицензия Microsoft Windows Server 2003.

Microsoft Office Visio 2007

Решение для построения схем и визуализации данных Microsoft Office Visio 2007 дает возможность IT-специалистам и специалистам в области бизнеса наглядно представлять и анализировать сложную информацию, системы и процессы, а также обмениваться такой информацией.

С помощью Visio 2007 можно в наглядной форме исследовать сложную информацию с целью определения тенденций, исключений и т.д. Более того, программа позволяет анализировать, развертывать и создавать несколько представлений данных для лучшего понимания информации.

Диаграммы, созданные в Visio 2007, обеспечивают более сильное воздействие на аудиторию, чем слова и цифры. Профессионально оформленные диаграммы можно передавать даже пользователям, у которых нет программы Visio.

Microsoft Office InfoPath 2007

Приложение InfoPath 2007 предназначено для создания динамических форм с расширенными возможностями, применяемых для сбора, совместного и повторного использования данных.

Программа InfoPath 2007 и службы InfoPath Forms Services распространяют сферу действия бизнес-процессов на знакомые программы и платформы за счет развертывания форм в виде сообщений электронной почты Outlook, web-форм и форм для мобильных устройств.

Программа помогает обеспечить точность и непротиворечивость собираемой информации, обеспечивает удобный подход к разработке и управлению формами, поэтому организации смогут выполнять бизнес-процессы с максимальной эффективностью.

Microsoft Office Publisher 2007

Publisher 2007 — это программа подготовки деловых и маркетинговых материалов, в которой имеются все инструменты для создания выразительных материалов для печати, размещения в Интернете и рассылки по электронной почте.

Publisher 2007 поможет свести вместе разнообразные маркетинговые материалы для определенного мероприятия, подготовить почтовую маркетинговую кампанию, наладить обмен данными с сотрудниками компании, а также спланировать кампанию рассылки материалов по почте.

Microsoft Office OneNote 2007

Программа для работы с электронными записными книжками OneNote 2007 предлагает гибкие возможности сбора и организации заметок и другой информации, мощные средства быстрого поиска и общие записные книжки, позволяющие повысить эффективность совместной работы групп.

В отличие от систем для работы с печатными документами, текстовых редакторов, систем электронной почты и других рабочих программ OneNote 2007 обеспечивает гибкие возможности сбора и организации текстовой информации, рисунков, аудио- и видеозаписей — и все это в одном электронном блокноте на вашем компьютере. Средства поиска обеспечивают поиск текстовой информации на рисунках, а также поиск произнесенных слов в аудио- и видеозаписях.

Microsoft Office Groove 2007

Программа поддержки совместной работы Groove 2007 основана на совместно используемых рабочих областях, позволяющих сэкономить время, увеличить производительность и повысить качество работы группы.

Для создания рабочей области требуется всего два щелчка мыши. После этого можно приглашать пользоваться ей коллег, партнеров и клиентов; при этом вам не придется беспокоиться о сетях и серверах. Доступны совместное использование файлов, обсуждения, встречи, деловые бланки и т.д. Все рабочие области, инструменты и данные Groove 2007 хранятся на компьютере. Вы можете работать в любом месте, если у вас есть с собой портативный компьютер, независимо от того, подключен ли он к сети.

Microsoft Office SharePoint Designer 2007

SharePoint Designer 2007 представляет инструменты для построения приложений на платформе Microsoft SharePoint и адаптации узлов SharePoint. С SharePoint Designer 2007 вам не потребуется программировать для создания и развертывания интерактивных решений на платформе SharePoint. Используйте интуитивно понятный интерфейс редактора WYSIWYG, быстро форматируйте страницы с помощью таблиц стилей CSS и изменяйте разметку и формат узла за счет полной поддержки ASP.NET.

Продукт/выпуск	Microsoft Office Basic Edition 2007	Microsoft Office Home & Student 2007	Microsoft Office Standard 2007	Microsoft Office Small Business 2007	Microsoft Office Professional 2007	Microsoft Office Ultimate 2007	Microsoft Office Professional Plus 2007	Microsoft Office Enterprise 2007
Microsoft Office Word 2007	•	•	•	•	•	•	•	•
Microsoft Office Excel 2007	•	•	•	•	•	•	•	•
Microsoft Office Outlook 2007	•		•	•	•	•	•	•
Microsoft Office PowerPoint 2007		•	•	•	•	•	•	•
Microsoft Office OneNote 2007		•						•
Microsoft Office Publisher 2007				•	•		•	•
Microsoft Office Outlook 2007 with Business Contact Manager				•	•	•		
Microsoft Office Access 2007					•		•	•
Microsoft Office InfoPath 2007						•	•	
Microsoft Office Communicator 2007						•	•	•
Integrated Enterprise Content Management						•	•	•
Electronic Forms						•	•	•
Advanced Information Rights Management and Policy Capabilities						•	•	•
Microsoft Office Groove 2007						•		•

Система объединенных коммуникаций Microsoft

Система коммуникаций Microsoft упрощает и оптимизирует связь между отдельными людьми и организациями, где бы ни находились взаимодействующие стороны и какие бы носители, платформы или устройства они ни использовали. Представьте себе все многообразие современных коммуникативных средств, управляемых из единого интерфейса с одной адресной книгой, одной папкой «Входящие» и одной учетной записью для всех способов взаимодействия пользователей. Именно эту концепцию воплощает в жизнь корпорация Microsoft.

Решение объединяет электронную почту, протокол голосовой связи через Интернет (VoIP), обмен мгновенными сообщениями, а также аудио-, видео- и web-конференции в единую интуитивно понятную систему, ориентированную на пользователей, а не на технологии. Все перечисленные компоненты встроены в систему Microsoft Office, которая хорошо известна и пользуется доверием во всем мире.

Теперь компании могут преодолеть разобщенность своих центров связи и создать платформу связи следующего поколения — экономичную, безопасную и надежную. Возможность интеграции с существующими системами электронной почты и телефонии позволяет внедрить средства VoIP без демонтажа и замены имеющегося оборудования. Экономичная и простая в управлении система объединенных коммуникаций Microsoft предлагает широкий выбор управляемого программного обеспечения для локальных или полностью распределенных решений. С помощью этих решений любая компания сможет повысить эффективность совместной работы, упростить доступ к процессам и информации, а также пред-

оставить своим сотрудникам возможность работать там, где они хотят, тогда, когда им это удобно, и с теми программными средствами, к которым они привыкли.

Оптимизированная связь

Вместо сложностей с разнородными средствами связи и интерфейсами сотрудники, использующие объединенные коммуникационные решения, получают удобные возможности для доступа к информации и взаимодействия с коллегами — всегда, когда в этом возникает потребность, и таким способом, который в наибольшей степени соответствует ситуации. Сведения о доступности, или «присутствии», помогают пользователям быстро и легко связываться с нужными им людьми. Значки «присутствия» — разноцветные точки — появляются рядом с именами контактов в программах Microsoft Office, таких как Microsoft Outlook или Microsoft Word, на узлах Microsoft SharePoint и др., предоставляя информацию о том, доступны сотрудники или заняты. Сведения о присутствии автоматически обновляются на основании состояния сети и информации из календаря. Пользователи могут контролировать доступ к сведениям о своем присутствии.

Связь можно установить одним щелчком мыши прямо из приложений Microsoft Office. Достаточно щелкнуть имя и выбрать наиболее подходящий способ: написать по электронной почте, вызвать по телефону, отправить мгновенное сообщение либо запланировать личную встречу или web-конференцию.

В современном мире — чтобы мобильные сотрудники могли работать действительно эффективно — безопасная связь должна быть доступна где угодно. Теперь пользователи, работающие с переносными устройствами, могут просматривать свою электронную почту, расписания, контакты и общую рабочую область, находясь дома или в пути.

Всеми важными деловыми сообщениями можно управлять централизованно. Благодаря единой системе обмена сообщениями Microsoft Exchange сообщения всех типов, включая голосовую почту, электронную почту и факсы, отображаются вместе в папке «Входящие» Outlook.

Эффективная работа

Система объединенных коммуникаций Microsoft помогает снизить затраты на инфраструктуру и интегрировать решения сторонних производителей. Посколь-

Программы и службы, входящие в систему объединенных коммуникаций

- Microsoft Exchange Server 2007
- Microsoft Office Communications Server 2007
- Microsoft Office Communicator
- Microsoft Office Live Meeting
- Microsoft Office, включая SharePoint, Microsoft Office Outlook, Microsoft Office Word, Microsoft Office Excel, Microsoft Office PowerPoint и др.
- Microsoft Exchange Hosted Services: размещенная электронная почта, фильтрация, архивация, шифрование и резервное копирование.

ку модуль присутствия системы объединенных коммуникаций базируется на Active Directory, для всех видов связи можно использовать единый каталог пользователей. Такое объединенное решение исключает необходимость поддержки нескольких хранилищ учетных записей пользователей и систем каталогов.

Система объединенных коммуникаций Microsoft обеспечивает надежность, доступность и масштабируемость профессионального уровня. Она помогает упростить развертывание инфраструктуры связи и управление ею, повышает эффективность выполнения IT-операций, а также предоставляет гибкие возможности для структурирования защиты сети.

При использовании с существующими средствами управления и мониторинга, такими как Microsoft System Center Operations Manager 2007 (панель Microsoft Operations Manager) и консоль управления (MMC), система объединенных коммуникаций повышает производительность труда администраторов. Интуитивно понятная консоль администрирования помогает быстро находить и устранять неполадки без использования дополнительных средств.

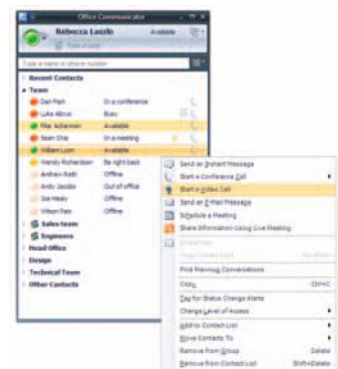

Компания Weyerhaeuser: объединяя сотрудников по всему миру

Отрасль. Производство

Сведения о компании. Компания Weyerhaeuser управляет миллионами гектаров леса, а также производит, распределяет и продает изделия из древесины. Штаб-квартира компании находится в штате Вашингтон, а численность ее персонала составляет около 50 000 человек, работающих в 18 странах Северной и Южной Америки, Европы и Азии.

Бизнес-ситуация. Компания Weyerhaeuser нуждалась в средствах связи, позволяющих сотрудникам в разных часовых поясах общаться между собой в режиме реального времени. Компания не могла воспользоваться общедоступными системами связи, так как они не соответствовали отраслевым требованиям. Weyerhaeuser были необходимы более мощные, но в то же время простые в использовании и управлении системы.

Решение. Компания Weyerhaeuser внедрила Microsoft Exchange Server, дополненный средствами для обмена мгновенными сообщениями, распространения сведений о присутствии и проведения веб-конференций. Также были развернуты Microsoft Windows SharePoint Services, службы федерации Active Directory и пакет Public Connectivity.

Преимущества. Быстрая своевременная связь, удобная и простая система, полная совместимость, минимум администрирования, повышенная безопасность.

Встроенная защита

Система объединенных коммуникаций Microsoft позволяет повысить безопасность и уровень соответствия политикам и правилам для всех видов связи. Система обеспечивает гибкие уровни защиты, соответствующие конкретным областям риска. Благодаря регулярным автоматическим обновлениям фильтров нежелательной почты и антивирусных сигнатур защитить важные данные и системы теперь проще, чем когда-либо прежде.

Система объединенных коммуникаций Microsoft помогает также обеспечить соответствие требованиям политик совместимости и конфиденциальности. Новая технология шифрования гарантирует

конфиденциальность сообщений, передаваемых как внутри организации, так и через Интернет, а новые средства обеспечения совместимости упрощают управление, позволяя администраторам устанавливать политики фильтрации, проверки и архивации электронной и голосовой почты, факсов и мгновенных сообщений.

Основа для будущей инфраструктуры

Растущая сложность инфраструктуры связи и приложений может потребовать значительных расходов на консультантов и специалистов по настройке. Программные решения корпорации Microsoft позволяют развивать собственную инфраструктуру связи следующего поколения,

используя существующие вложения в телефонию и систему обмена сообщениями.

Кроме того, инфраструктура на базе продуктов Microsoft обладает высокой степенью расширяемости. Разработчики и партнеры могут интегрировать коммуникационные системы Microsoft с рабочими процессами и существующими бизнес-приложениями, используя интерфейсы API и Microsoft Visual Studio. Подобного рода услуги предоставляет множество экспертов и разработчиков.

Консультации по решению: Сергей Бондаренко, менеджер Softline Consulting Services. Тел. +7(495)545-0-545, доб. 467, e-mail: SergeyBon@softline.ru

Программные решения Microsoft для VoIP

Технологии объединенных коммуникаций Microsoft поддерживают широкий набор функций для передачи голоса. Благодаря поддержке связи по IP-сетям и интеграции этих возможностей с наиболее часто используемыми приложениями, можно интегрировать средства голосовой связи с электронной почтой, календарем, голосовой почтой, системами мгновенных сообщений и web-конференциями, обеспечивая единство системы и удобство ее использования.

Программные решения для VoIP позволяют интегрировать услуги VoIP с Microsoft Office Outlook, Windows SharePoint Services и бизнес-приложениями. Функции программных решений для VoIP поддерживают не только традиционную телефонную связь, но и ориентированы на совместную работу в среде объединенных коммуникаций.

Можно интегрировать VoIP с существующей инфраструктурой АТС с помощью собственных шлюзов SIP или SIP/ТФОП. Можно продлить использование существующей инфраструктуры и подготовиться к внедрению новых IP-решений.

Управление звонками

Office Communications Server 2007 поддерживает такие функции управления звонками, как передача звонков, удержание, динамическая маршрутизация и одновременные звонки на все телефоны. Параметры легко настраиваются с помощью привычного удобного интерфейса.

Качество связи

Для кодирования сигналов используется новый кодек с переменной скоростью кодирования (RTAudio и RTVideo), обеспечивающий более высокое качество при меньшей нагрузке на сеть.

Благодаря встроенным функциям безопасности и шифрования обеспечивается лучшая в отрасли система для передачи голоса и видео.

Поддержка растущего числа мобильных пользователей

Технологии объединенных коммуникаций Microsoft поддерживают мобильную связь во всех продуктах и службах, поэтому можно поддерживать растущие потребности бизнеса, не развертывая серверы сторонних поставщиков.

Встроенная защита

Поскольку все взаимодействия, выполняемые через сервер и сети, контролируются с помощью IT, можно внедрить универсальные механизмы защиты. Кроме того, решения на основе объединенных коммуникаций Microsoft сочетают высокую надежность серверов Microsoft Exchange Server и Microsoft Office Live Communications Server, обеспечивая безопасность, автоматическую архивацию и распределенную архитектуру на случай сбоев.

Применяя Office Communications Server, можно воспользоваться более безопасными системами VoIP, мгновенных сообщений и конференций в любой сети без настройки туннеля VPN к корпоративной сети.

Технологии объединенных коммуникаций Microsoft также обеспечивают поддержку соответствия законодательным нормам, позволяя администраторам устанавливать политики для фильтрации, проверки и архивации передаваемых данных.

Готовность к новым технологиям

Объединенные коммуникации Microsoft является программной основой для интеграции как существующей инфраструктуры сообщений и телефонии, так и новых технологий в соответствии с изменяющимися потребностями бизнеса.

Развертывание по мере необходимости

Объединенные коммуникации позволяют сэкономить существующие инвестиции организаций в АТС благодаря программной поддержке протокола VoIP. Компании могут подключать функции единого центра сообщений, управления звонками, конференции и прочее по мере необходимости.

Интеграция с существующими системами

Office Communications Server 2007 и Exchange Server Unified Messaging поддерживают широкий набор обычных АТС и IP-АТС (встроенная поддержка или посредством шлюзов), позволяя пользоваться преимуществами объединенных коммуникаций Microsoft без дорогостоящих или радикальных обновлений.

Можно использовать полностью интегрированную систему VoIP и возможности управления звонками, такие как адресация, одновременные звонки и прочее, с АТС, ТФОП и мобильными терминалами. Office Communications Server 2007 поддерживает различные системы АТС с IP и временным разделением каналов (хотя в некоторых случаях могут потребоваться медиа-шлюзы). Можно развернуть Office Communications Server 2007 вместе с существующей АТС для дополнения ее возможностей, используя при этом существующую систему телефонии.

Внедрение речевых возможностей в приложения

Технологии распознавания и синтеза речи, встроенные в платформу связи, позволяют организациям создавать интерактивные голосовые приложения, обеспечивающие самообслуживание и интеграцию бизнес-процессов.

Подготовка к смене технологий

Благодаря программным решениям Microsoft компании могут внедрять новые функции постепенно, а в случае необходимости лучше подготовиться к предстоящим изменениям. Платформа объединенных коммуникаций Майкрософт предоставляет самое необходимое сегодня и позволяет развивать систему в дальнейшем.

Корпоративный информационный центр



Microsoft Office SharePoint Server 2007 — это интегрированный набор серверных приложений, способствующих эффективной организации работы сотрудников и увеличению их продуктивности благодаря гибкому управлению информацией и ее поиску в рамках организации.

Microsoft Office SharePoint Server 2007

Office SharePoint Server 2007 позволяет объединить все корпоративные и web-приложения в рамках Интранета и внешней сети в рамках единой интегрированной платформы вместо нескольких отдельных систем. Кроме того, эта масштабируемая платформа для совместной работы и управления контентом обеспечивает IT-специалистов и разработчиков инструментами для легкого администрирования сервера, расширяемости и совместимости приложений.

Построение корпоративных порталов на SharePoint приводит к ускорению совместно выполняемых бизнес-процессов, упрощению широкого обмена данными и более глубокому пониманию происходящих в организации процессов.

Управляйте информацией и процессами

Используйте информационные активы более эффективно. Упростите соответствие нормативным требованиям за счет расширенного контроля над полным жизненным циклом электронного контента, включая документы, web-страницы, PDF-файлы и сообщения электронной почты. Ускорьте общие бизнес-процессы благодаря изначально доступному и расширяемому набору бизнес-процессов, удобным в использовании электронным формам и простому, единообразному взаимодействию с пользователем через знакомые клиентские приложения.

- Централизованное хранение, управление и доступ к корпоративным данным.
- Защита документов при помощи расширяемых средств управления доступом.
- Упрощение управления web-контентом.
- Расширение бизнес-процессов благодаря электронным формам.
- Упрощение бизнес-процессов.

Улучшите понимание своего бизнеса

Теперь взвешенные и обоснованные решения можно принимать на всех уровнях организации благодаря эффективному поиску, сбору и анализу критически важных бизнес-данных из разрозненных источников: документов, серверов, баз данных, общих файловых ресурсов и узлов SharePoint.

- Централизованный доступ к критически важной деловой информации.
- Возможность широкого распространения данных без риска для безопасности.
- Повышение эффективности использования бизнес-данных.
- Принятие сотрудниками более информированных и взвешенных решений.

Используйте единую платформу для приложений Интранета и Интернета

Увеличьте быстроту реагирования IT-отдела на потребности бизнеса и избавьте его от необходимости поддерживать одновременно несколько платформ, заменив их одной, обеспечивающей работу всех приложений внутри организации в интранете, внешней сети и Интернете.

- Расширенное взаимодействие.
- Воспользуйтесь преимуществами интегрированной платформы.
- Расширяемость и улучшенная масштабируемость.
- IT-отделы получают возможность сосредоточиться на стратегических задачах.

Сделайте взаимодействие сотрудников, партнеров и клиентов простым и эффективным

Находите нужные сведения и нужных людей, где бы они ни находились. Облегчите обмен знаниями и работу с другими людьми внутри и за пределами организации.

- Упрощение поиска информации и людей.
- Расширяйте связи с партнерами и клиентами.
- Персональные сайты пользователей.
- Возможность работы в любое время всюду, где это необходимо.
- Использование новых средств управления знаниями.

Консультации по решению: Роман Щемелев, менеджер Softline Consulting Services. Тел. +7(495)545-0-545, доб. 459, e-mail: RomanS@softline.ru

10 преимуществ Microsoft Office SharePoint Server 2007

1. Простая, привычная и согласованная среда работы пользователя. Office SharePoint Server 2007 интегрирован с привычными настольными приложениями, электронной почтой и браузером, что упрощает взаимодействие людей с содержимым, процессами и деловыми данными.

2. Повышение эффективности работы сотрудников благодаря упрощению выполнения повседневных задач. Воспользуйтесь преимуществами рабочих потоков, связанных со всеми этапами выполнения деловых задач, таких как проверка и утверждение документов, отслеживание вопросов и сбор подписей.

3. Соответствие законодательным требованиям благодаря контролю содержимого. Настроив параметры безопасности, политики хранения, политики аудита и действия по уничтожению деловых записей в соответствии с требованиями законодательства, можно обеспечить эффективное управление конфиденциальными деловыми сведениями.

4. Эффективное управление содержимым и его многократное использование. Сотрудники предприятий и авторы материалов могут создавать содержимое, а также направлять его на утверждение или на плановое развертывание на web-узлах внутренней или внешней сети.

5. Упрощение доступа в рамках организации к структурированным и неструктурированным данным в различных системах. Благодаря реализованному в Office SharePoint Server 2007 готовому к использованию соединителю пользователи получают доступ к распространенным деловым системам, таким как Microsoft Dynamics, SAP и Siebel.

6. Обеспечение пользователей сведениями и знаниями. Поисковая система Office SharePoint Enterprise Search содержит деловые данные наряду со сведениями о документах, людях и web-страницах, что позволяет получить полноценные актуальные результаты.

7. Ускорение сбора производственных данных в рамках организации. Не прибегая к разработке собственных приложений, можно использовать интеллектуальные решения на основе электронных форм для сбора важных деловых сведений от клиентов, партнеров и поставщиков через web-браузер.

8. Совместное использование производственных данных без раскрытия конфиденциальных сведений. Сотрудники получают доступ к электронным таблицам Excel из браузера с установленными службами Excel, выполняющимися на сервере Office SharePoint Server 2007. С помощью этих электронных таблиц можно вести работу с одной актуальной версией, сохраняя конфиденциальность данных.

9. Более обоснованное принятие решений благодаря наличию всех важных сведений в одном центральном расположении. Office SharePoint Server 2007 упрощает представление критически важных сведений в одном централизованном местоположении. Доступно создание интерактивных порталов бизнес-аналитики (BI), которые объединяют и отображают бизнес-информацию из разрозненных источников.

10. Единая интегрированная расширяемая платформа для управления приложениями локальной сети, внешней сети и Интернета по всей организации. Office SharePoint Server 2007 имеет открытую масштабируемую архитектуру с поддерживаемой web-служб и стандартов совместимости, включающих XML и SOAP. Этот сервер также обладает открытыми прикладными программными интерфейсами и обработчиками событий для списков и документов.

Дополнительные сведения о Microsoft Office SharePoint Server 2007 и Microsoft Office: <http://www.microsoft.com/rus/sharepoint/>

Репродуктор документов*

и ещё более 10 000
товаров для офиса!



*копировальный аппарат.

Офисный Мир КМ

г. Ростов-на-Дону, пр. Театральный, 123, www.km-union.ru



компьютеры

ноутбуки

цифровая
техника

фото и
видео

*Всегда есть
что предложить!*

POLARIS

ФЕДЕРАЛЬНАЯ СЕТЬ КОМПЬЮТЕРНЫХ ЦЕНТРОВ

г. Ростов-на-Дону
пр-т Буденновский, 80
пр-т Буденновский, 9/46
пр-т Ворошиловский, 12
пр-т Космонавтов, 2/2
www.polaris.ru

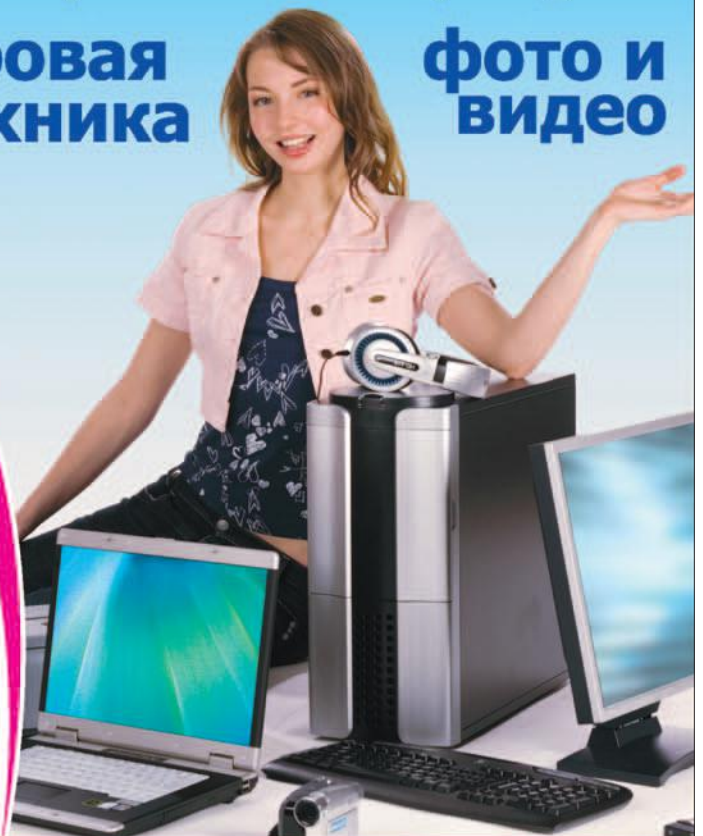

Менеджеры по продажам: Ярослав Никольский (Nikolski@softline.ru)

Техническая поддержка: В базовом варианте включена в стоимость.

Для заключения договора на расширенный вариант обращайтесь к Игорю Корману (igork@softline.ru) по телефону +7 (495) 232-52-14

Виртуозная работа с PDF-документами



Стандарт PDF широко распространен и является не-пременным атрибутом большинства бизнес-процессов. Соответственно, известны многочисленные решения от разных компаний, позволяющие с ним работать. Но, и это закономерно, создатель всегда знает о своем творении больше других, а потому создатель PDF – компания Adobe все равно остается ведущим разработчиком программного обеспечения, позволяющего работать с стандартом PDF

Adobe Acrobat 8

Adobe Acrobat 8 Professional претерпел достаточно серьезные изменения по сравнению с предыдущей версией и пополнился новыми возможностями. Перечислим основные нововведения, которые стоит отметить.

Обновленный интерфейс. Разработчики Adobe немало потрудились над переработкой пользовательского интерфейса, и их усилия не прошли даром – интерфейс стал более красивым и логичным. Стало проще изменять отображение панелей инструментов. Частью интерфейса стала панель Tasks, а меню вызова функций в ней сгруппированы в соответствии с их прямым назначением. Стартовое окно оснащено системой подсказок, которые помогут начинающему пользователю.

Средства коллективной работы. Важным преимуществом Adobe Acrobat 8 Professional является возможность проведения web-конференций с помощью технологии Acrobat Connect (ранее известной под названием Macromedia Breeze). Пользователи могут инициировать сеансы обмена мнениями и замечаниями по обсуждаемым документам и присоединиться к таким обсуждениям. Причем участвовать в этом процессе могут даже те, у кого на компьютере установлен Adobe Reader. Комментарии для согласования можно объединять в один файл, можно хранить их на диске в коллективно используемом рабочем пространстве, на сервере Microsoft SharePoint, в сетевой папке или в папке на web-сервере.

Преобразование файлов. Acrobat 8 Professional позволяет экспортировать документы PDF в другие форматы, включая Microsoft Word и HTML. И наоборот, пользователи могут создавать документы PDF непосредственно из пакетов Microsoft Office, Internet Explorer, Visio, Access и Publisher и из любого другого приложения, в котором предусмотрен вывод документа на печать. Кроме того, решение можно настроить на автоматическое архивирование почтовых сообщений Microsoft Outlook в формате PDF. Это сильно облегчает поиск информации в электронной почте.

Создание pdf-документов «с нуля». Решение содержит редактор PDF-файлов, который позволяет создавать новые документы с чистого листа. Как и в обычном редакторе, здесь можно выполнить предварительные настройки: назначить шрифт, размер, отступы. Кроме того, инструмент Touch-Up теперь позволяет не только перемещать объекты, но также поворачивать и масштабировать их. Если добавить сюда функции Place Image, Create From Blank Page (создание пустых страниц и работа с ними как в обычном текстовом редакторе), то окажется, что с помощью Acrobat 8 можно сверстать несложный документ без всяких дополнительных редакторов.

Создание интерактивных бланков. Adobe Acrobat 8 Professional позволяет создавать формы, которые в дальнейшем можно заполнять и сохранять даже в бесплатной программе Adobe Reader. Формы можно создавать из шаблонов уже имеющихся электронных документов и табличных данных, либо разрабатывать с нуля.

Защита документов. С помощью Adobe Acrobat 8 Professional вы сможете управлять правами на открытие, модификацию и печать PDF-файлов с помощью паролей. Наличие цифровых подписей в PDF-документах упрощает контроль за их источниками. Кроме того, можно создавать и многократно использовать типовые стратегии защиты, в которых будет четко прописано, кто имеет право на вывод, сохранение, копирование или модификацию документов.

PDF-пакетирование. С помощью Adobe Acrobat можно объединять созданные документы в PDF-пакет. создается комплект документов, в котором каждый файл отображается отдельно и имеет собственную нумерацию страниц. Пакеты имеют определенные преимущества перед объединением документов в единый файл. Можно легко добавить в пакет новые документы и удалить из него имеющиеся, при этом не требуется определять, какие страницы надо удалить, редактировать можно отдельные файлы, не изменяя другие компоненты. В подобные PDF-пакеты можно преобразовывать сообщения и папки сообщений программ Outlook и Lotus Notes с использованием PDFMaker из приложения электронной почты.

Поиск информации. Пользователям Adobe Acrobat 8 Professional доступна усовершенствованная функция поиска. Для этого можно воспользоваться инструментальной панелью «Найти» (поиск ведется с учетом регистра, в закладках, а также комментариях), а также через окно поиска, которое предоставляет более широкие возможности – поиск данных в текущем документе и в группе документов с учетом морфологического поиска и поиска во вложенных документах. Уникальной возможностью для ускорения поиска стало индексирование документов PDF.

Средства измерения. Для подготовки качественного пакета документа в Adobe Acrobat 8 Professional доступен целый набор инструментов, включающий сетки, направляющие, линейки и измерительные инструменты. С помощью этих инструментов можно оценивать расстояния и площади, а данные измерений теперь пересчитываются при перемещении начальной или конечной точки, привязываются к линиям, пересечениям и углам.

Печать документов. Перед отправкой документа на печать. Прежде чем направлять документ на печать, Adobe Acrobat 8 Professional позволяет провести предпечатную проверку документа, в процессе которой анализируется наличие определенных пользователем характеристик (шрифтов, разметки и др.). Для проверки файлов можно задавать разные наборы характеристик при помощи создания профилей проверки. Также есть опция, позволяющая распечатывать документы в виде брошюр (при сложении распечатанных листов пополам сохраняется правильный порядок страниц, а страницы автоматически центруются на листе, осуществляется масштабирование страниц, выходящих за область печати).

Специальные требования Adobe Acrobat Professional 8.0

- Процессор Intel Pentium III или эквивалентный ему.
- Microsoft Windows 2000 SP4, Windows XP Professional, Home Edition или Tablet PC Edition SP2.
- Microsoft Internet Explorer 6.0.
- 256Мб оперативной памяти (рекомендовано 512Мб).
- 860Мб свободного дискового пространства.
- Разрешение экрана 1024x768.
- CD-ROM.
- Интернет или телефон для активации продукта.

С 15 января по 10 марта 2008 года на коробочные версии и лицензии продукта Acrobat 8 Professional Russian Version предоставляется скидка 20%.

По вопросам приобретения и за дополнительной информацией обращайтесь в компанию Softline.



ПАРАЛЛЕЛЬНО ЗНАЧИТ БЫСТРЕЕ

Новые средства разработки Intel® для кластерных приложений

Набор инструментов Intel для разработчиков позволяет достигать максимально возможной скорости работы программ и задействовать новейшие технологии, реализованные в процессорах Intel. Если приложение пишется в расчете на архитектуру Intel – вам стоит задействовать средства разработки Intel!

Intel® Compiler Suite 10.1 Professional Edition for Windows and for Linux – этот пакет объединяет компиляторы Intel C++ и Visual Fortran и библиотеки Intel® Math Kernel Library (MKL), Intel® Integrated Performance Primitives (IPP) и Intel® Threading Building Blocks (TBB).

Intel® Cluster Toolkit 3.1 – это инструментарий для кластеров, работающих под Linux или Microsoft Windows Compute Cluster Server. В пакет входят все инструменты кластеризации, Intel® Trace Analyzer and Collector, Intel® Math Kernel Library (Intel® MKL), Intel® MPI Library и Intel® MPI Benchmarks.

Intel Math Kernel Library – высоко оптимизированная вычислительная библиотека для математических. Научных, инженерных и финансовых приложений.

Intel® MPI Library – гибкая реализация MPI, технологии обмена сообщениями между параллельными процессами для организации кластерных приложений в сетях различных типов.

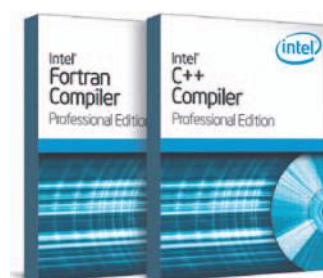

“В течение ближайших десяти лет программист, не владеющий «параллельным» образом мышления, уже не будет программистом.”

*Джеймс Рейндерс
Главный евангелист Intel
по программным продуктам*

Наименование	Цена, руб.
Intel® C++ Compiler 10.1 for Windows Professional Edition	14 975
Intel® C++ Compiler 10.1 for Linux Professional Edition	14 975
Intel® Fortran Compiler 10.1 for Linux Professional Edition	22 475
Intel® Compiler Suite for Windows Professional Edition	24 975
Intel® Compiler Suite for Linux Professional Edition	29 975
Intel® Cluster Toolkit 3.1 Single Developer Seat License for Linux	42 475
Intel® Math Kernel Library	9 975
Intel® MPI Library	12 475

softline®

ВАШ СЛЕДУЮЩИЙ ШАГ – обратитесь за дополнительной информацией в компанию Softline: www.softline.ru

© 2007 Intel Corporation. Intel, логотипы Intel, Intel. Leap ahead. являются торговыми марками или зарегистрированными торговыми марками компании Intel Corporation или ее подразделений в США и других странах. Все права защищены.



Полный инструментарий для разработки и управления программными проектами

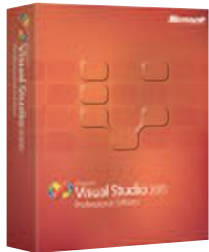

Visual Studio 2005 представляет собой исчерпывающий набор инструментов для моделирования, разработки, развертывания и обслуживания приложений на платформах Windows и Microsoft .NET.

Microsoft Visual Studio 2005

Visual Studio 2005 содержит исчерпывающий набор инструментов для разработки web-приложений ASP.NET, web-сервисов XML, приложений Windows и мобильных приложений. В продуктах Visual Basic, Visual C+++, Visual C# и Visual J# применяется единая интегрированная среда разработки и общий набор стандартных функций. В семейство Visual Studio 2005 входят решения для всех категорий разработчиков — от начинающих программистов до архитекторов, разработчиков и тестировщиков корпоративных приложений.

- **Visual Studio 2005 Team System** — это набор эффективных и интегрированных между собой инструментов управления жизненным циклом программных систем, обеспечивающих продуктивное сотрудничество и взаимодействие всех участников процесса проектирования, разработки и развертывания сервисно ориентированных приложений на платформе .NET Framework.
- **Visual Studio 2005 Professional Edition** — это профессиональный инструментарий для разработчиков, консультантов или небольших групп программистов.
- **Visual Studio 2005 Standard Edition** — система начального уровня для профессиональных программистов, ищущих новые методы разработки и создания надежных клиент-серверных приложений на платформе .NET Framework.
- **Версии Visual Studio 2005 Express Edition** — новые облегченные и предельно простые в освоении и использовании средства разработки для начинающих разработчиков, студентов и энтузиастов программирования.



Компания Microsoft предлагает индивидуальным разработчикам и небольшим программистским коллективам две версии этого продукта: **Visual Studio 2005 Professional Edition** и **Visual Studio 2005 Tools for the Microsoft Office System**. Каждая из этих редакций представляет собой расширенную версию Standard Edition с полной (неограниченной) средой разработки, дополненную средствами разработки и отладки на удаленных серверах, а также инструментами разработки приложений для SQL Server 2005. Обе редакции могут быть приобретены в качестве самостоятельных продуктов или в рамках подписки.

Разработчики, применяющие Visual Studio 2005 Professional Edition, могут воспользоваться всеми возможностями инфраструктуры .NET Framework 2.0, надежной и полнофункциональной средой разработки, поддержкой, а также возможностью создавать собственные расширения для среды разработки Visual Studio.

Сегодня начинающие разработчики и программисты-любители практически лишены возможности создавать современные приложения. Пытаясь использовать для этого профессиональные средства разработки, они сталкиваются с чрезмерной сложностью и разобщенностью большинства инструментов разработки, которые содержат огромное количество меню, кнопок и режимов работы. Другими словами, сложность инструментов разработки создает непреодолимый для большинства энтузиастов барьер на пути к пониманию современных методов разработки приложений и получения удовольствия от самого процесса программирования.

Новые продукты линейки Express предлагают программистам-любителям и студентам простые в освоении и использовании инструменты разработки динамических Windows-приложений и web-сайтов.

Visual Studio 2005 Team Suite

Расширяемый набор интегрированных и эффективных инструментов управления жизненным циклом приложений, включающий продукты Visual Studio Team Architect Edition, Visual Studio Team Developer Edition и Visual Studio Team Test Edition.

Visual Studio 2005 Team Edition for Software Architects

Интегрированный набор инструментов для проектирования сервисно-ориентированных приложений включает средства графического проектирования для архитекторов, разработчиков и специалистов по эксплуатации сервисно-ориентированных решений.

Visual Studio 2005 Team Edition for Software Developers

Включает средства контроля качества кода и производительности приложений — инструменты разработки критичных приложений и сервисов повышенной надежности.

Visual Studio 2005 Team Edition for Software Testers

Интегрированный набор инструментов тестирования приложений и сервисов под нагрузкой — мощный инструментарий, позволяющий повысить производительность приложения до ввода в строй.

Visual Studio 2005 TeamTest Load Agent

Вспомогательный инструмент тестирования для системы Visual Studio Team Edition for Software Testers, позволяющий повысить точность моделирования рабочей нагрузки на web-приложения и сервера.

Visual Studio 2005 Team Foundation Server

Сервер совместной работы для организации эффективного взаимодействия участников процесса разработки — расширяемый сервер совместной работы, позволяющий всем участникам процесса разработки (проектировщикам, разработчикам и эксплуатационщикам) отслеживать состояние проекта и управлять им. Для подключения к серверу Team Foundation Server каждому пользователю требуется отдельная клиентская лицензия доступа (CAL).



Visual Studio Standard Edition — это профессиональная система разработки начального уровня, удачно сочетающая простоту редакций Express и мощные средства разработки клиентских, многоуровневых и web-приложений с использованием web-сервисов, ориентированных на обработку данных. Разработчики Visual Basic 6.0, переходящие на платформу .NET Framework, обнаружат, что Visual Studio 2005 Standard Edition удачно сочетает в себе новые инструменты повышения продуктивности Visual Basic 2005, такие как My, IntelliSense, Code Snippets и Edit and Continue, с мощными средствами, необходимыми для создания специализированных бизнес-приложений и миграции на современную платформу разработки.

Дополнительную информацию о Visual Studio 2005 можно найти на сайтах:
<http://www.microsoft.com/rus/msdn>
<http://msdn.microsoft.com/vs2005>

Наименование	Код Softline	Цена, руб.
Visual Studio Professional 2005	C5E-00213	27 445
Visual Studio Standard 2005	127-00109	10 057

Новая версия Microsoft Visual Studio 2008

В Microsoft Visual Studio 2008 воплощена концепция интеллектуальных клиентских приложений с точки зрения Microsoft, позволяющая разработчикам оперативно создавать подключенные приложения высочайшего качества, предоставляющие пользователям самые широкие возможности. Visual Studio 2008 значительно упростит для предприятий сбор и анализ информации, а это значит, что их руководители смогут принимать более эффективные бизнес-решения.



Разработка интеллектуальных клиентских приложений

Visual Studio 2008 повышает производительность труда разработчиков, оставляя им новые способы создания интеллектуальных клиентов, расширяющих функциональность приложений. Проблема интеграции клиентских и web-приложений (как имеющих, так и новых) через службы входа и персонализации актуальна для многих. Новый инструментарий и классы Visual Studio не только упрощают ее решение, но и позволяют разработчику без лишних сложностей организовать кэширование данных в локальных системах при автономной работе.

- **Унификация интерфейса разработчика.** Продукт полностью поддерживает коллективную разработку, благодаря чему дизайнеры и программисты могут работать параллельно, обмениваясь результатами своего труда. У них есть возможность создавать библиотеки общих интерфейсов, включающие сведения о дизайне, формате и элементах интерфейса.
- **Усовершенствование разработки ClickOnce-приложений.** Функции разработки ClickOnce-приложений в Visual Studio 2005 включали развертывание интеллектуальных клиентов через web. Пользователь мог установить такой клиент на своем компьютере, открыв единственный URL и щелкнув на нужной ссылке. Для развертывания новых версий приложений достаточно обновить приложение в каталоге, на который ссылается URL.
- **Поддержка интерфейса в стиле Office 2007 для «родных» приложений** (приложений, использующих «родные» API) на C++.
- **Интегрированная поддержка Microsoft SQL Server 2005 Compact Edition**, компактной внедряемой СУБД, требующей минимального обслуживания и пригодной для однопользовательских клиентских приложений.

Создание приложений для Microsoft Office и Windows Vista

Средства VSTO полностью интегрированы в Visual Studio 2008 Professional Edition, и теперь разработчики, применяя навыки написания управляемого кода Windows- и ASP.NET-систем, смогут создавать приложения более чем для пяти сот миллионов пользователей Microsoft Office по всему миру.

Visual Studio 2008 позволит разработчикам легко задействовать новые технологии платформы и создавать для клиентов более привлекательные приложения. При этом необходимые функции Windows Presentation Foundation просто включаются в новые и существующие приложения Windows Forms. А при использовании MFC и Visual C++ разрабатываемые приложения можно наделять интерфейсом в новом стиле Windows Vista.

Выше продуктивность при обработке данных

Visual Studio 2008 содержит существенные усовершенствования в области обработки данных. Как правило, раньше разработчикам приходилось выбирать приемы манипулирования данными в зависимости от типа их источника и способов подключения к нему. Теперь же новый язык Language Integrated Query (LINQ) и ряд улучшений в системе доступа позволяют унифицировать подход к программному управлению данными и осуществлять доступ к ним с использованием новых рабочих поверхностей данных. Инфраструктура ADO.NET интегрирована с LINQ.

- **LINQ упрощает работу разработчиков и увеличивает производительность их труда** посредством набора расширений языков программирования C#, Visual Basic и инфраструктуры Microsoft .NET Framework. Эти расширения обеспечивают поддержку интегрированных запросов объектов, баз данных (БД) и источников данных в формате XML. При этом запросы можно писать прямо на C# и Visual Basic, не прибегая к специализированному языку вроде SQL или XPath.
- **Упрощение создания управляемых данными web-сайтов** благодаря преобразованию LINQ – SQL. Глубокая поддержка интегрированных запросов на .NET-языках (преобразование LINQ – SQL) для web-приложений ASP.NET в Visual Studio упрощает создание web-сайтов, управляемых данными, и повышает продуктивность этого процесса.

Новое в web-программировании

Microsoft предлагает организациям надежную комплексную платформу для разработки, хостинга и публикации приложений в web. Безопасная расширяемая инфраструктура IIS позволит легко создавать интерактивные web-приложения, оперативно реагирующие на действия пользователя и эффективно исполняемые на стороне клиента. Такую возможность

обеспечивают тесная интеграция и поддержка знакомой модели программирования ASP.NET AJAX, а также улучшения и расширения браузера Internet Explorer.

- **Создание интерактивных web-интерфейсов «в стиле AJAX».** Инструментарий и инфраструктура Visual Studio, позволяют строить привлекательные и выразительные web-приложения, поддерживающие AJAX. Программистам будут доступны функционально богатые клиентские и серверные инфраструктуры, с помощью которых они легко смогут разрабатывать ориентированные на клиента web-приложения, интегрируемые с серверным провайдером данных.
- **Конструирование и реализация web-сервисов.** Следуя развитию концепции web-сервисов, Visual Studio позволяет разработчикам передавать сообщения и настраивать конечные точки с применением одних и тех же инструментов и классов независимо от используемого протокола (HTTP или TCP/IP), а также тестировать сервисы без написания кода.

Разработка становится удобнее

Можно сказать, что главным в Visual Studio 2008 является то, что в нем усовершенствованы функции и инструменты, имевшиеся в Visual Studio 2005. Разработка новой версии велась таким образом, чтобы команды, отвечающие за отдельные функции, могли уделять максимум внимания чистоте их исполнения на протяжении всего процесса разработки. Такой подход позволил значительно повысить качество данного продукта в целом. Кроме того, в Visual Studio 2008 стало удобнее программировать, поскольку теперь в нем поддерживаются все платформы, для которых разработчикам приходилось писать код.

Улучшения в ALM

В Visual Studio 2008 Microsoft продолжила совершенствование передовой технологии Visual Studio Team System. Новый продукт полностью поддерживает не только управление всем циклом разработки ПО, но и взаимодействие с конечными пользователями и администраторами корпоративного приложения. Кроме того, увеличено число ролей в команде, работающей над проектом, для которых поддерживаются функции совместной работы Visual Studio Team System.

Подробнее о Visual Studio 2008 см. по адресу <http://msdn.microsoft.com/vstudio>.

Управление корпоративными данными

- **Доступность.** Благодаря технологиям повышения доступности, средствам архивации и восстановления данных, а также улучшенной репликации компании смогут создавать и развертывать приложения, отличающиеся высочайшей надежностью.
- **Масштабируемость.** К усовершенствованиям в области масштабируемости относятся сегментирование, механизм snapshot isolation и поддержка 64-разрядных вычислений.
- **Безопасность.** Ряд усовершенствований, например настройка параметров безопасности по умолчанию и улучшенная модель безопасности, обеспечивают высокий уровень защищенности корпоративных данных.
- **Управляемость.** Для повышения производительности труда администраторов баз данных реализован новый набор средств управления, а также самонастраивающиеся функции и мощная модель программирования.
- **Взаимодействие.** SQL Server 2005 обеспечивает взаимодействие с разными платформами, приложениями и устройствами благодаря глубокой поддержке отраслевых стандартов, web-служб и Microsoft .NET Framework.

Продуктивность труда разработчиков

- **Улучшенные средства.** Разработчики смогут пользоваться одним средством для работы с языками Transact-SQL, XML, многомерных выражений (Multidimensional Expression, MDX) и XML для анализа (XML for Analysis, XML/A). Интеграция со средой Visual Studio обеспечивает эффективную разработку и отладку бизнес-приложений.
- **Расширенная языковая поддержка.** Благодаря общей языковой среде выполнения (common language runtime, CLR), поддерживаемой ядром базы данных, разработчики смогут пользоваться при создании приложений набором хорошо знакомых им языков программирования, включая Transact-SQL, Visual Basic .NET и Visual C# .NET.
- **XML и web-службы.** Поскольку в SQL Server 2005 имеется встроенная поддержка как реляционных данных, так и данных XML, компании смогут хранить и анализировать данные, а также управлять этими данными в подходящем им формате. Поддерживаются существующие и развивающиеся открытые стандарты, такие как HTTP, XML, SOAP, XQuery и XSD.

Бизнес-анализ

- **Интегрированная платформа.** SQL Server 2005 обеспечивает полнофункциональную платформу для выполнения бизнес-анализа с интегрированными средствами для аналитической обработки в режиме реального времени (OLAP), анализа данных, извлечения, преобразования и загрузки данных (ETL), хранения данных и составления отчетности.
- **Повышение качества принимаемых решений.** Усовершенствование существующих средств, таких как средства OLAP и средства для анализа данных, а также реализация нового сервера отчетности позволяют компаниям рационально использовать информацию для принятия решений.
- **Корпоративные аналитические средства.** Улучшенные средства ETL позволяют интеграцию и анализ данных, полученных из неоднородных источников.

Современное средство управления и анализа данных

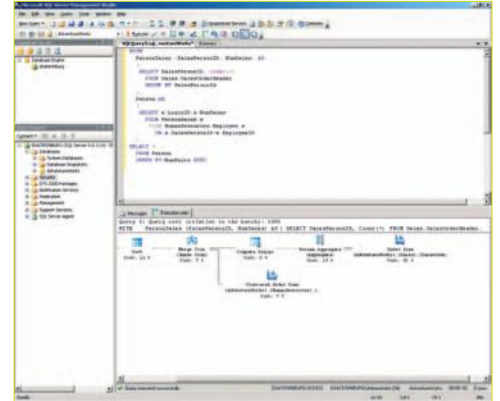
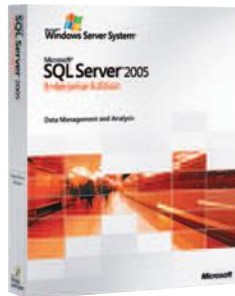

Microsoft SQL Server 2005

Microsoft SQL Server 2005 — это решение нового поколения, предназначенное для анализа данных и управления ими, которое обеспечивает повышенную безопасность, масштабируемость и доступность корпоративных данных и аналитических приложений, одновременно упрощая процессы их создания и развертывания, а также управления ими.



Сегодня перед современными компаниями стоят сложные задачи по управлению данными, в том числе: распространение данных и систем в рамках всей организации; обеспечение постоянного доступа к данным для сотрудников, заказчиков и партнеров; предоставление пользователям более четких данных для принятия обоснованных решений; наконец, оптимизация затрат без ухудшения показателей доступности, безопасности и надежности приложений. Новая версия SQL Server существенно облегчает выполнение этих задач.

Сервер SQL Server 2005 является интегрированным решением для анализа данных и управления ими. Он предназначен для применения в организациях любого размера и помогает в достижении следующих целей:

- создание и развертывание безопасных, масштабируемых и надежных приложений корпоративного класса;
- увеличение продуктивности IT-специалистов за счет упрощения процессов создания и развертывания приложений с базами данных и управления этими приложениями;
- предоставление в распоряжение разработчиков мощной, гибкой и современной среды разработки, позволяющей создавать защищенные приложения;
- совместное использование данных при работе на разных платформах, а также с разными приложениями и устройствами, облегчающее взаимодействие между внутренними и внешними системами;
- создание надежных интегрированных средств бизнес-анализа, которые обеспечивают принятие обоснованных деловых решений и повышение производительности труда в рамках всей организации;
- оптимизация затрат без снижения требований к производительности, доступности и масштабируемости.

SQL Server 2005 является частью Windows Server System – комплексной интегрированной серверной инфраструктуры, которая упрощает разработку, развертывание и использование гибких бизнес-приложений.

Дополнительные сведения о SQL Server 2005 можно найти на web-странице <http://www.microsoft.com/sql/2005/>

Наименование	Код Softline	Цена, руб.
SQL Server Enterprise Edition 2005 25 Client	810-05188	482 833
SQL Server Enterprise Edition 2005 1 processor License	810-05194	864 068
SQL Server Standard Edition 2005 Russian 5 Client	228-06874	60 681
SQL Server Standard Edition 2005 1 processor License	228-07020	207 360

SQL Server 2008: новый взгляд на платформу доступа к данным

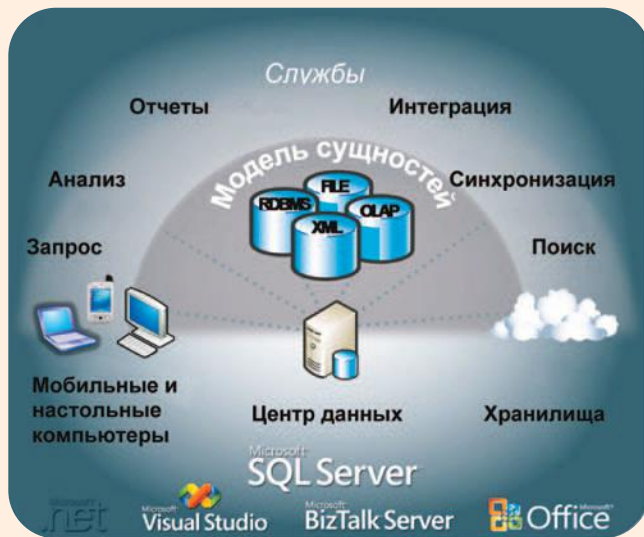

Что нового в SQL Server 2008?

Возможности SQL Server 2008 относятся к четырем основным направлениям развития представлений Microsoft о платформе данных.

Mission Critical Platform — SQL Server 2008 позволяет организациям выполнять самые сложные приложения, попутно упрощая отделам ИТ работу с инфраструктурой управления данными. Это безопасная, надежная, масштабируемая платформа, защищающая информацию в приложениях и повышающая ее доступность. Включенная в нее инновационная инфраструктура управления, основанная на политиках, позволяет определять политики для явного и автоматического администрирования серверных сущностей на одном или нескольких серверах.

SQL Server 2008 опирается на мощные возможности SQL Server 2005, но обеспечивает большую безопасность и доступность благодаря целому ряду усовершенствований:

- прозрачное шифрование данных;
- расширяемое управление ключами;
- новые возможности аудита;
- улучшенное зеркалирование БД;
- автоматическое восстановление страниц данных;
- сжатие потока журнальных данных;
- «горячая» установка процессоров.

Кроме того в SQL Server 2008 включена новая, основанная на политиках платформа управления ядром СУБД — среда декларативного управления Declarative Management Framework (DMF).

Также SQL Server 2008 содержит обширный набор компонентов, обеспечивающих масштабируемую и предсказуемую производительность для любой рабочей нагрузки.

Dynamic Development — SQL Server 2008 в сочетании с .NET Framework упрощает разработку приложений. Среда ADO.NET Entity Framework повышает эффективность труда разработчиков, поскольку теперь они имеют дело не с таблицами и полями, а с логическими информационными сущностями, согласованными с бизнес-требованиями.

Среди технических новшеств стоит отметить встроенные запросы LINQ (Language Integrated Query), которые позволяют разработчикам вместо использования SQL-запросов обращаться к данным из программ на управляемых языках, например C# или VB.NET. Благодаря LINQ стали возможны встроенные сильно типизированные запросы с ориентацией на наборы данных, написанные на .NET-языках.

Уровень ADO.NET-сервисов Object позволяет материализовать данные как объекты CLR, отслеживать их изменения и хранить их. Теперь разработчики, использующие инфраструктуру ADO.NET, могут писать программы для БД, используя объекты CLR, управляемые ADO.NET. Их поддержка в SQL Server 2008 более эффективна и оптимизирована.

Beyond Relational Data — SQL Server 2008 позволяет разработчикам управляться с данными любых типов — от традиционных до географических (geospatial). Это открывает дорогу к созданию приложений нового поколения с учетом информации о расположении и возможностью управления документами.

В SQL Server 2008 обеспечивается «бесшовное» взаимодействие между реляционными и нереляционными данными, что позволяет пользователям обращаться к документам как к данным, кодировать сложные иерархии в XML и выполнять запросы как к реляционным, так и к текстовым данным.

Сочетание многих факторов в последнее время привело к самому настоящему информационному взрыву. Рост объема цифровых данных, усложнение правовых требований, сложности поиска в огромных массивах данных — это лишь часть проблем, связанных с необходимостью управлять растущим информационным потоком.

Новый взгляд Microsoft на платформу данных отвечает потребностям, возникающим в результате информационного взрыва, и запросам следующего поколения приложений, управляемых данными. Главный принцип заключается в том, что ваши данные должны быть доступны всегда и отовсюду. Организациям необходима платформа, позволяющая управлять информацией любого типа — XML, электронной почтой, календарем, файлами, документами, пространственными данными и пр., — и одновременно предоставляющая широкий набор сервисов для взаимодействия с ней, например поиск, запросы, анализ, формирование отчетов, интеграцию и синхронизацию.

В целях развития своего представления о платформах данных Microsoft и в будущем будет оказывать финансовую и техническую поддержку ключевых направлений своей деятельности, включающих платформу для критических приложений (Mission Critical Platform), динамическую разработку (Dynamic Development), нереляционные данные (Beyond Relational) и всесторонне обоснованные решения (Pervasive Insight).

Приложения для SQL Server 2008 способны моделировать древовидные структуры более эффективно, чем это возможно сейчас. Новый тип HierarchyId предназначен для хранения значений, представляющих узлы иерархии.

Встроенный полнотекстовый поиск стирает границы между текстовыми и реляционными данными, позволяя пользователям посредством текстовых индексов эффективно выполнять поиск в больших текстовых полях.

Pervasive Business Insight — инфраструктура SQL Server 2008 стала более масштабируемой. Она способна формировать отчеты и выполнять анализ любого объема и сложности, одновременно облегчая пользователям доступ к данным за счет более тесной интеграции с Microsoft Office. В результате IT-специалисты могут распространить использование бизнес-аналитики по всей организации. SQL Server 2008 позволяет пользователям консолидировать разнородные данные в корпоративном хранилище, выводя организацию хранилищ данных на новый уровень.

Всесторонний анализ бизнес-данных позволяет принимать более обоснованные решения благодаря тому, что пользователи могут собирать, очищать, хранить и готовить данные для этой цели. Платформа SQL Server 2008 позволяет организациям вовлекать в бизнес-анализ всех сотрудников, благодаря чему решения принимаются быстрее и оказываются качественнее и компетентнее.

Информация о продукте:
<http://www.microsoft.com/sql/prodinfo/futureversion/default.msp>

Для разработчиков:
<http://msdn.microsoft.com/sql>

Для IT-профессионалов и администраторов: <http://technet.microsoft.com/sql>

Эффектные приложения для web и Windows Vista

Представляем набор продуктов для дизайнеров, с помощью которых они могут создавать впечатляющие приложения для web и Windows Vista. Предусмотрена тесное взаимодействие между дизайнерами и программистами, в результате которого появятся замечательные приложения, использующие эффектные и удобные для пользователя графические интерфейсы. Expression Studio включает в себя следующие версии: Expression Web, Expression Blend, Expression Design and Expression Media.

Microsoft Expression® Studio



Expression Web

Профессиональный инструмент дизайнеров, предлагающий обширный набор визуальных средств для создания впечатляющих сайтов, отвечающих всем web-стандартам. Expression

Web содержит лучшие на сегодня инструменты для работы с каскадными таблицами стилей (CSS).

В качестве инструмента совместной разработки Expression Web позволяет дизайнерам и программистам трудиться вместе над одним проектом. С помощью этой программы дизайнеры могут быстро создавать прекрасно выглядящие сайты, пользуясь знакомыми инструментами.

В Expression Web реализован богатый спектр возможностей для работы с данными. Обращаться к СУБД можно как через компоненты OLE, так и через адаптеры, а для Microsoft SQL Server может быть использован компонент Server Native Access Component (SNAC). Для удобного представления данных на web-странице разработчику представлен обширный набор инструментов в меню Data View. Компонент Page Loader предназначен для порционной подгрузки данных. Поддерживаются режимы форматирования по условию, разнообразные фильтры и группировки, благодаря которым пользователь сайта сможет самостоятельно группировать данные и получать агрегированные результаты.



Expression Design

Графический инструмент для создания выразительных графических элементов, открывающий новые способы выражения творческих идей. Expression Design включает в себя

векторную графику, анимацию, растровую графику и динамические эффекты. Присутствует возможность использования прогрессивных визуальных стилей для создания красивых эффектов для web-страниц, применения текстур, проведения цветовой коррекции и работы с тенями. Широкий набор векторных и растровых инструментов поможет реализовать любые задумки как начинающему, так и опытному web-дизайнеру. Программа может экспортировать созданную XAML-графику в Expression Blend и другие графические приложения, а также в Visual Studio.



Expression Blend

Профессиональный инструмент позволяющий создавать приложения с впечатляющими анимированными пользовательскими интерфейсами в среде Windows Vista (с использованием последних технологий, таких как .NET Framework 3.0, Windows Presentation Foundation). Этот инструмент идеально подходит для групповой работы. Он позволяет эффективно обмениваться идеями и результатами работы между дизайнером и программистом.

В Expression Blend имеется возможность объединения различных дизайнерских элементов, таких, как видео, векторная графика, высококачественный текст, анимация, растровые изображения и разнообразные трехмерные объекты. Разработанный шаблон пользовательского интерфейса совместим со средой разработки Microsoft Visual Studio, благодаря чему его легко изменять и переделывать, быстро создавая на его основе другую визуальную оболочку программы (скин). Для работы приложения необходимо установить Microsoft .NET Framework 3.0.



Expression Media

Делает эффективным управление вашей библиотекой графических элементов. Это достигается использованием графического представления вашей библиотеки, с возможностью

поиска нужного файла. Expression Media играет в пакете Microsoft Expression Studio роль связующего звена между всеми программами, обеспечивая простой способ доступа к мультимедиа-файлам из каждой из них. Expression Media позволяет импортировать в свою базу данных более 120 различных форматов мультимедиа, включая RAW-файлы и видео. В дальнейшем все добавленные файлы можно просматривать в виде превью, сортировать по множеству параметров, в том числе по пользовательским тегам, и проводить быстрый поиск нужных файлов. Предусмотрена возможность редактирования изображений и видео, работы с метаданными и цветовыми ICC профилями изображений, есть возможность создания на основе профессиональных шаблонов полноэкранных слайд-шоу и web-галерей.

Сделайте web ярче!



Microsoft
Silverlight™

Microsoft Silverlight — это компактная кросс-платформенная надстройка для различных браузеров. Она позволяет использовать в web мультимедийный интерфейс на базе .NET и интерактивные приложения следующего поколения. Silverlight предоставляет гибкую программную модель с поддержкой AJAX, VB, C#, Python и Ruby и интеграцию с существующими web-приложениями. Silverlight обеспечивает быструю доставку высококачественного видео во все основные браузеры, работающие под управлением Mac OS или Windows.

Подробнее: <http://www.microsoft.com/silverlight>
Silverlight в действии: <http://silverlight.net>

- Впечатляющий мультимедийный интерфейс и интерактивные приложения (RIA).
- Простая установка для пользователей.
- Одинаковое отображение на Mac и Windows.
- Интеграция с существующими web-технологиями, например, JavaScript и AJAX.
- Модель основана на .NET Framework, но не зависит от платформы.
- Рольевые инструменты для дизайнеров и разработчиков (Microsoft Visual Studio и Expression).
- Модель основана на стандартах: от HD до Mobile w/SMPTE VC-1.
- Инструменты для публикации в «прямом эфире» и по запросу сокращают совокупную стоимость владения.



allsoft.ru®

группа компаний Softline

**Allsoft.ru — единственный интернет-магазин софта,
который предлагает **бесплатные варианты**
маркетинговой поддержки для разработчиков!**

Наши преимущества:

- маркетинговая поддержка, в том числе бесплатная
- разработка индивидуального плана по продвижению продукта
- выгодные для разработчика условия сотрудничества
- статистика продаж в режиме онлайн
- работа по всей территории РФ, представительства в странах СНГ

Маркетинговая поддержка:

- размещение новостей
- публикация интервью и статей
- размещение баннеров, рекламных блоков
- проведение конкурсов и специальных акций
- размещение рекламы в печатном каталоге
- реклама в новостных рассылках

Менеджеры по продажам: Татьяна Сарина (TatianaS@softline.ru)

Техническая поддержка: В базовом варианте включена в стоимость.

Для заключения договора на расширенный вариант обращайтесь к Игорю Корману (igork@softline.ru) по телефону +7 (495) 232-52-14

Легендарная СУБД для среднего бизнеса



Oracle Database 11g Standard Edition – решение для управления данными, идеально подходящее для потребностей бизнеса средних масштабов. СУБД работает под Windows и Linux, оснащено автоматизированными средствами управления и масштабируется по мере роста вашего бизнеса и потребностей. В состав входит технология Oracle Real Application Clusters для обеспечения высочайшей доступности.

Oracle Database 11g Standard Edition

Различные среды развертывания

Пакет Oracle Database 11g Standard Edition оптимизирован для развертывания в сетях предприятий среднего масштаба. СУБД может работать как на одном сервере, поддерживая до 4 сокетов, так и в кластере серверов, поддерживая до 4 сокетов на один кластер. Пакет Oracle Database 11g Standard Edition распространяется в вариантах для всех платформ, которые поддерживаются продуктами Oracle, включая Windows, Linux и Unix.

Удобная установка, настройка и администрирование

СУБД Oracle Database 11g Standard Edition предлагает высокую скорость установки как в кластерах, так и на одиночных серверах. Сразу после установки база данных полностью готова к промышленной эксплуатации, в ней включены средства автоматизированного управления дисковым пространством, накопителями и оперативной памятью, средства автоматического резервного копирования и восстановления данных, а также автоматический контроль показателей оптимизатора работы БД.

Встроенная консоль управления Enterprise Manager Database Control предоставляет администратору web-интерфейс, в котором наглядно отображается текущий статус БД и кластерной среды. Кроме того, этот интерфейс позволяет проводить администрирование БД из любого браузера, имеющего доступ к серверу БД. Пакет Oracle Database 11g Standard Edition помогает воспользоваться всеми преимуществами встроенных средств платформы Oracle для организации кластеров (clusterware).

Кроме того, автоматическое управление накопителями эффективно распределяет сохраняемые данные по доступным дискам, что гарантирует оптимальную производительность и устраняет необходимость в дополнительном ПО для управления томами и кластерными файловыми системами.

Любые данные, любые приложения

СУБД Oracle Database 11g Standard Edition поддерживает работу с стандартными реляционными типами данных, данными в формате XML, в виде текста, в виде структурированных документов, изображений, звука, видео и географических данных.

Доступ к данным осуществляется через стандартные интерфейсы — SQL, JDBC, SQLJ, ODBC .NET, OLE .NET и ODP .NET, SQL/XML, а также XQuery и WebDAV. Хранимые процедуры могут быть написаны на Java, PL/SQL либо с использованием технологии .Net CLR, которую теперь поддерживает платформа Oracle Database. Кроме того, в комплект поставки включены аналитические и статистические функции, а также средства моделирования, которые можно применять в любой системе аналитических исследований (Business Intelligence) на базе SQL-технологий.

Удобство разработки

В состав пакета Oracle Database 11g Standard Edition включена уникальная интерактивная среда разработки Oracle Application Express, позволяющая быстро компоновать приложения на основе баз данных, не используя ничего кроме браузера.

Еще одна встроенная утилита Oracle SQL Developer, представляет собой бесплатную графическую программу, которая дает разработчикам возможность просматривать объекты БД, запускать SQL-выражения и SQL-сценарии, а также редактировать и отлаживать выражения на языке PL/SQL. Также Oracle Database 11g Standard Edition тесно интегрирован со средой разработки Visual Studio через набор компонентов доступа к данным Oracle Data Access Components, которые позволяют разработчикам быстро создавать .NET-приложения и web-сервисы на базе платформы Oracle.

Проверенный уровень производительности, надежности и масштабируемости

В основе пакета Oracle Database Standard Edition лежат те же испытанные методики параллельного исполнения алгоритмов, что и в пакете Oracle Database Enterprise Edition, что обеспечивает максимальную производительность на любых задачах. При работе в кластере нагрузка автоматически перераспределяется по всем доступным узлам, обеспечивая максимально эффективное использование аппаратных ресурсов.

Кластеризация системы с помощью технологии Real Application Clusters обеспечивает дополнительную защиту деловых приложений от простоев. Если одна из машин выходит из строя или нуждается в обслуживании, приложения продолжают работу и сохраняют доступ к данным на остальных машинах кластера. Автоматическое зеркалирование данных в сочетании с функциями резервного копирования и восстановления данных защищают данные предприятия от наиболее частых причин потери информации, не требуя излишних затрат на дорогостоящие системы долговременного хранения данных.

Огромные возможности технологии Flashback Query по извлечению предыдущих версий информации дают вам возможность просматривать и восстанавливать прежние версии данных без необходимости проведения сложных и длительных операций полного восстановления базы данных.

Гибкая поддержка ролевого доступа и функций аудита обеспечивает строгий контроль прав доступа и полный учет всех операций в соответствии с любыми вашими потребностями в сфере защиты информации и сохранения конфиденциальности.

Пакет Oracle Database 11g Standard Edition основан на том же коде, что и более старшая редакция Enterprise Edition, что обеспечивает ту же критически важную надежность, которая свойственна продуктам Oracle. По мере роста запросов вы сможете просто перейти с редакции Standard Edition на редакцию Enterprise Edition, защищая свои начальные вложения сейчас и в будущем.

Основные возможности и преимущества

- Встроенная технология Real Application Cluster для обеспечения высочайшего уровня бесперебойной работы систем.
- Усовершенствованные средства установки и конфигурирования, встроенные инструменты автоматизированного управления.
- Подходит для любых типов данных и любых приложений.
- Проверенный уровень производительности, надежности, безопасности и масштабируемости, характерный для продуктов Oracle.

Другие продукты линейки Oracle Database 11g

СУБД Oracle Database 11g Standard Edition является членом семейства продуктов Oracle Database. Также вниманию покупателей предлагаются следующие редакции:

- Oracle Database 11g Enterprise Edition;
- Oracle Database 11g Standard Edition One.

Аппаратная архитектура

Все серверы в кластере должны совместно использовать все системы хранения данных. В решениях могут использоваться такие типы дисковых систем хранения данных, как NAS (Network Attached Storage), SAN (Storage Area Network) и SCSI-диски.

Кластеру требуется дополнительная сеть, соединенная с локальной сетью, которая связывает сервер БД с приложениями. Также кластеру требуется вторая частная сеть, которая обычно называется внутренним соединением (interconnect) и используется в кластере для обмена сообщениями между узлами и для реализации технологии смешения кэш-памяти (Cache Fusion). Для реализации межсистемного соединения в кластере компания Oracle рекомендует использовать протокол UDP по каналам GigE (Gigabit Ethernet).

Кластер создается из 1 и более серверов, каждый из которых снабжен подключением к локальной сети, внутренним соединением, а также должен быть подключен к системам хранения данных коллективного пользования. Технологии Oracle Clusterware и Real Application Clusters поддерживают работу до 100 узлов в каждом кластере. Каждый из серверов кластера не обязательно должен точно повторять конфигурацию остальных, однако все серверы должны использовать одну и ту же операционную систему и одну версию платформы Oracle. Все серверы должны быть одной архитектуры — 32- или 64-разрядной.

Файловые системы и управление томами

Средства управления томами и файловые системы должны поддерживать работу в кластере. Компания Oracle рекомендует использовать встроенную в платформу Oracle Database 11g технологию ASM (Automatic Storage Management – автоматическое управление системами хранения данных).

Технология ASM распределяет задачи ввода/вывода по всем доступным ресурсам, оптимизируя производительность и устраняя необходимость ручной настройки механизмов ввода/вывода.

В качестве альтернативы компания Oracle предлагает применение решений без дополнительной обработки данных (raw device) и некоторых кластерных файловых систем, таких, как система Oracle Cluster File System (OCFS), поддерживаемая на платформах Windows и Linux.

Утилита верификации кластера

Технология Oracle RAC содержит специальный инструментарий для проверки конфигурации кластера. Утилита верификации кластера помогает избежать появления ошибок за счет проверки перед установкой и после нее, а также перед внесением изменений в конфигурацию и после таких изменений.

Решение RAC on Extended Distance Clusters

Решение RAC on Extended Distance Clusters – это архитектура, в которой узлы кластера находятся в физически разделенных разных местах. Система RAC on Extended Distance Clusters обеспечивает предельно быстрое восстановление после сбоя на одной из площадок, а также позволяет всем узлам на всех площадках обрабатывать транзакции в качестве полноправных участников кластера СУБД.

Хотя эта архитектура вызывает большой интерес и уже доказала свою эффективность, важно понимать, в каких ситуациях эта архитектура подходит лучше всего, учитывая поддерживаемые этой системой расстояния, задержки передачи данных и уровень защищенности.

Кластерная технология хранения данных

Технология Oracle Real Application Clusters (RAC) позволяет достичь высочайшего уровня доступности и масштабируемости. Если один из серверов кластера выйдет из строя, приложения Oracle продолжат работать на оставшихся серверах. Когда вам нужны дополнительные вычислительные мощности, просто добавьте еще один сервер без вмешательства в работу пользователей.

Real Application Clusters 11g

Архитектура Real Application Clusters

СУБД на базе технологии RAC представляет собой кластерную СУБД. Кластер – это группа независимых серверов, взаимодействующих между собой и работающих как единая система. Кластеры обеспечивают повышенную отказоустойчивость и возможность модульного наращивания мощности системы.

Кластеризация сохраняет доступность данных для пользователей в случае сбоя. Обеспечивать высокую доступность кластеру позволяют резервные аппаратные компоненты, в том числе дополнительные узлы, межсетевые соединения и диски. Архитектура с избыточным резервированием оборудования помогает избежать отказа всей системы из-за сбоя одного из серверов.

В технологии Real Application Clusters каждый работающий экземпляр СУБД Oracle (структуры процессов и памяти, которые работают на сервере для обеспечения доступа к данным) отделен от собственно базы данных (физических структур, фактических носителей данных). Кластерная база данных – это общая база данных, доступ к которой может получить несколько экземпляров СУБД. Каждый экземпляр СУБД работает на отдельном сервере в данном кластере. Если возникает потребность в дополнительных ресурсах, в кластер можно добавить дополнительные узлы без отключения систем.

Система кластеризации Oracle Clusterware

Начиная с версии Oracle Database 10g, компания Oracle предлагает в комплекте поставки технологию Oracle Clusterware, переносимую систему кластеризации (clusterware), которая интегрирована с платформой Oracle Database и предназначена для работы именно с этой платформой. Вам не нужно приобретать системы кластеризации от сторонних производителей, чтобы запустить СУБД на базе технологии RAC.

Вы можете выбрать для себя вариант эксплуатации Oracle RAC и с некоторыми другими сторонними системами кластеризации, но для управления всем парком СУБД, работающих на базе технологии Oracle RAC, необходимо использовать именно систему Oracle Clusterware.

Технология Oracle Clusterware обеспечивает мониторинг и контроль баз данных, работающих с использованием технологии Real Application Cluster. При запуске узла в кластере выполняется автоматический запуск всех экземпляров СУБД, модулей прослушивания и сервисов. Если какой-то экземпляр выйдет из строя, система кластеризации автоматически перезапустит этот экземпляр и обслуживание часто восстанавливается еще до того, как администратор заметит сбой в работе системы.

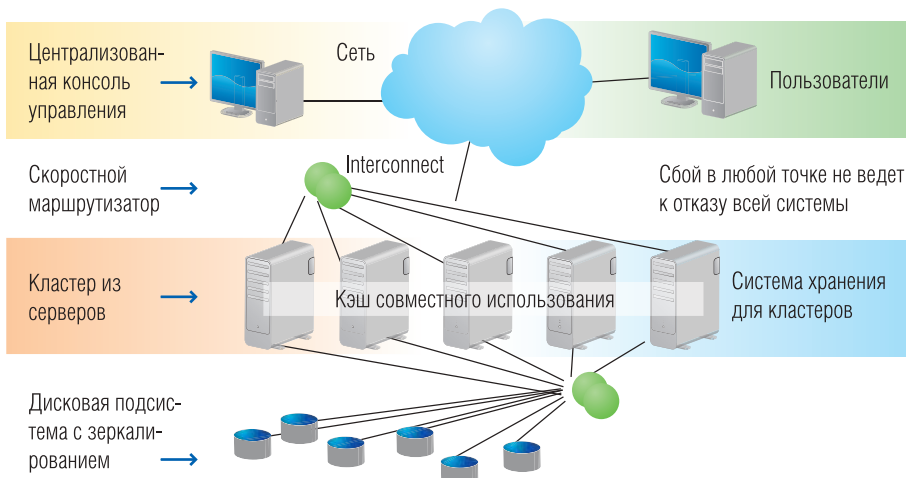

СУБД ЛИНТЕР – русские не сдаются!

ЛИНТЕР — единственная СУБД, разработанная исключительно в России. Ни перестройка, ни доминирование зарубежных аналогов не прервали ее развитие. На текущий момент ЛИНТЕР применяется в системах специального назначения, защищенных автоматизированных системах, в качестве СУБД, встроенной в промышленные и бытовые устройства, а также там, где важна высокая надежность и возможность работы в реальном времени.

ЛИНТЕР не видно, но он есть!

Конечные пользователи приложений, как правило, не видят СУБД, но это не означает, что они ею не пользуются. В качестве иллюстрации можно привести несколько примеров использования СУБД ЛИНТЕР.

1. ЛИНТЕР контролирует космическое пространство.

Центр контроля космического пространства (ЦККП) является одним из элементов системы, входящей в состав ракетно-космической обороны России. Для решения широкого спектра функциональных задач по контролю космического пространства в программном обеспечении ЦККП используются СУБД ЛИНТЕР.

2. ЛИНТЕР помогает качать нефть.

ОАО «Сургутнефтегаз» – одна из крупнейших российских нефтяных и газодобывающих компаний. В настоящее время более чем 50 подразделений ОАО «Сургутнефтегаз» выполняют полный комплекс работ по разведке, обустройству и разработке нефтяных и нефтегазовых месторождений, добыче и реализации нефти и газа.

Разработанная на основе СУБД ЛИНТЕР, территориально распределенная АСУ ТП, позволила ОАО «Сургутнефтегаз» оптимизировать производственные процессы и значительно сократить время реакции персонала на аварийные ситуации.

3. ЛИНТЕР защищает атомные электростанции.

В 2001 году СУБД ЛИНТЕР была выбрана специалистами Курчатовского института в качестве сервера базы данных для реализации систем контроля атомных реакторов. Научным центром разработаны системы контроля, диагностики и защиты АЭС с реакторами ВВЭР на базе СУБД ЛИНТЕР под управлением ОС Sun Solaris SPARC.

Поставки комплексной системы осуществляются Курчатовским институтом в России, Китае, Болгарии.

4. ЛИНТЕР управляет самолетами.

С 1997 года Санкт-Петербургский Научно-исследовательский институт Радиопаратуры (ВНИИРА-ОВД) применяет СУБД ЛИНТЕР в системах управления воздушным движением. На базе специальной версии СУБД ЛИНТЕР создана система автоматизации работы диспетчерских служб аэропортов.

Сегодня диспетчерская система управления полетами, основанная на СУБД ЛИНТЕР, обеспечивает работу таких аэро-

портов, как Пулково (Санкт-Петербург), международного аэропорта Хабаровск и Национального аэропорта Минск.

5. ЛИНТЕР помогает обрабатывать данные сверхбольшого объема.

Мировой лидер в индустрии производства и разработки устройств хранения данных компания Quantum создала виртуальную файловую систему сверхбольшого объема. Технически работа такой системы возможна благодаря буферизации часто используемых данных в дисковом кэше и отгрузке редко используемых блоков информации на ленту или магнитооптический диск. По заказу одного из подразделений Quantum компания РЕЛЭКС перевела автоматические системы хранения информации на магнитной ленте на использование СУБД ЛИНТЕР, что дало возможность эффективной обработки метаданных.

6. ЛИНТЕР повышает безопасность на дорогах.

ГИБДД Воронежской области разработала и внедрила информационную систему, объединяющую подразделения инспекции в единую территориально-распределенную базу и обеспечивающую двустороннюю связь между областным отделением инспекции и находящимися на значительном удалении районными отделениями.

В системе реализован учет зарегистрированного автотранспорта, выданных водительских удостоверений, административных правонарушений и дорожно-транспортных происшествий, обеспечена интеграция с федеральными системами розыска автомобилей и физических лиц и много другое.

Этот крупнейший в Воронежской области Linux-проект является примером того, как на основе СУБД ЛИНТЕР можно организовать защищенную систему эффективного функционирования целого ведомства.

7. ЛИНТЕР пускает людей в метро.

Компания ЛОТ является разработчиком автоматизированных систем управления и программного обеспечения для систем контроля и управления доступом. ЛОТ создал новую линейку своих продуктов на базе СУБД ЛИНТЕР, что повысило надежность и безопасность приложений при снижении их стоимости.

Одним из первых пользователей системы контроля и управления доступом, разработанных ЛОТ с использованием СУБД ЛИНТЕР, стал метрополитен столицы Азербайджана, города Баку.

8. ЛИНТЕР помогает ловить убийц, террористов и шпионов.

На основе СУБД ЛИНТЕР созданы информационные системы подразделений МВД и ФСБ России.

В качестве примера может выступить информационно-аналитическая система АСКРИН, внедренная в Главное управление по борьбе с организованной преступностью Службы криминальной милиции РФ. АСКРИН объединяет разрозненную информацию в единую общероссийскую базу данных, содержащую информацию о преступных группировках, позволяет осуществлять добавление, надежное хранение, поиск и анализ данных.

9. ЛИНТЕР выдает кредиты.

ЛИНТЕР используется в службах безопасности коммерческих структур. В банковской сфере информационно-аналитическая система НЕВОД позволяет выявлять неблагонадежных клиентов, с целью предотвращения выдачи кредитов с высоким риском невозврата.

10. ЛИНТЕР и высокоточное оружие.

Научно-исследовательский институт точных приборов является головным предприятием по созданию систем разведки и разведывательно-информационного обеспечения для всех Вооруженных сил. В частности, НИИ ТП разрабатывает высокоточное оружие.

Для чего эта организация уже много лет использует СУБД ЛИНТЕР в открытых источниках не поясняется.

11. ЛИНТЕР встроен в тиражные продукты.

ЗАО «НПФ ИнСАТ» — первый разработчик SCADA-систем в России. Продукты этой компании работают с СУБД ЛИНТЕР — так же, как Deductor компании BaseGroup Labs и Mirage компании АСТРА СТ. А вычислительный центр коллективного пользования ВЦКП-Телеком предлагает для всех желающих хостинг СУБД ЛИНТЕР.

12. ЛИНТЕР в товарах широкого потребления.

Партнеры «РЕЛЭКС» встраивают элементы СУБД ЛИНТЕР в домашние кинотеатры, автомобильные навигационные системы, сотовые телефоны. Все эти устройства пока доступны только на японском рынке, но скоро эти новинки придут и в Россию. Тогда любой россиянин может оказаться пользователем ЛИНТЕР, даже не подозревая об этом.

Добро пожаловать в клуб пользователей ЛИНТЕР!



ЛИНТЕР – СУБД для QNX 6

Свойства ЛИНТЕР для работы в режиме реального времени

Сократить время реакции СУБД позволяют следующие возможности ЛИНТЕР:

Асинхронные запросы. Благодаря возможности подать SQL-запрос в асинхронном режиме, система может, не дожидаясь ответа, продолжать работу в реальном времени. Достаточно только указать функцию-обработчик, которая выполнит все нужные действия, когда от СУБД придет ответ.

Приоритеты выполнения запросов. При получении запроса с более высоким приоритетом ЛИНТЕР выполнит его раньше других. Вы можете оптимизировать скорость работы прикладной системы, устанавливая один из 256 доступных приоритетов.

События. Аппарат событий ЛИНТЕР позволяет приложению устанавливать особые ситуации и обеспечивать адекватную реакцию на их возникновение. Как только произойдет ожидаемое событие (Insert, Update, Delete или даже Select), указанная процедура будет выполнена. Все остальное время система занимается решением текущих задач. С помощью событийного механизма можно создавать следящие утилиты.

Таблицы в памяти. В отличие от корпоративных СУБД, ЛИНТЕР позволяет подгружать данные целой таблицы в оперативную память. При запуске ядра СУБД такая таблица «поднимается» в невытесняемую на диск память и остается там до сохранения на жесткий диск. «Сбросить» все данные на диск можно не только при остановке ядра, но и сразу из программы в любой момент времени. Скорость работы с подгруженной в оперативную память таблицей в разы превышает скорость работы с таблицами в обычных СУБД.

Параметризованные запросы. В ЛИНТЕР параметризованные запросы называются претранслированными, так как в них отделен этап трансляции SQL-выражения от этапа выполнения запроса. Выигрыш в скорости достигается за счет отказа от регулярной трансляции всего запроса перед его выполнением. Кроме того, можно получить специальную версию ЛИНТЕР, не содержащую SQL-транслятора и имеющую, соответственно, меньший размер ядра. Претранслированные запросы в сочетании с асинхронным режимом наиболее часто используют при сборе данных в реальном времени.

Мониторинг. Возможность слежения из приложения за состоянием использования ресурсов ядра позволяет строить более интеллектуальные системы. Например, если обработка какого-то запроса требует слишком много ресурсов, система может приостановить или прервать его обработку.

Отключение журнала. Это нестандартная возможность ЛИНТЕР и ею не рекомендуется пользоваться, но когда это действительно необходимо, отключение системного журнала и отказ от поддержки транзакций увеличивает скорость работы примерно в 2 раза.

Облегченная версия. Только ЛИНТЕР может быть собран специально под конкретного заказчика. Вся ненужная клиенту функциональность будет выброшена, что не только увеличит скорость работы, но и уменьшит размер ядра.

ЛИНТЕР – СУБД, способная выполнять задачи в режиме реального времени. Максимум продаж ЛИНТЕР приходится на операционную систему реального времени QNX 6. Такое положение вещей связано с тем, что все больше людей переводит свои приложения с QNX 4 на QNX 6, а лучшим выбором для QNX 6 является СУБД ЛИНТЕР.



Пользователи QNX 6 выбирают ЛИНТЕР

Сегодня разработчики АСУ ТП и встраиваемых систем столкнулись с тем, что СУБД, с которой они работали в QNX 4, не поддерживает новую версию этой операционной системы. Таким образом, им приходится выбирать новую СУБД.

При переходе на новую СУБД является неприемлемым возврат к использованию текстовых файлов для сбора данных, а также необходимость переписывать все приложение. Любому разработчику хочется при минимальных затратах труда достигнуть оптимального результата.

Во многих случаях под QNX 4 использовались СУБД, мало чем отличающиеся от привычных корпоративных, какой с точки зрения программиста и является ЛИНТЕР. Поэтому осуществить переход на ЛИНТЕР просто, и при этом не требуется больших трудозатрат. В работе ЛИНТЕР ничем не отличается от привычной для вас СУБД. Это не только облегчает портирование приложений на новую СУБД, снижает риски возникновения ошибок и срыва сроков разработки, но и облегчает взаимодействие автоматизированной системы с другими приложениями предприятия. Учитывая то, что наибольшую часть в стоимости АСУ ТП занимают затраты на услуги программистов (иногда они обходятся дороже оборудования), применение СУБД ЛИНТЕР – наилучший способ снизить расходы.

СУБД ЛИНТЕР – это полностью российская разработка. Технические характеристики ЛИНТЕР позволяют использовать ее во всех силовых ведомствах, а также в коммерческих организациях, создающих свое технологическое оборудование.

СУБД ЛИНТЕР занимает только отведенную ей память, имеет небольшой размер ядра и обладает специфическими особенностями для решения задач в режиме реального времени.

Другим коньком ЛИНТЕР является отказоустойчивость, позволяющая встраивать ЛИНТЕР даже в бытовые аудио/видео устройства, где многократное выключение питания является обычным режимом работы и не должно приводить к нарушению физической целостности базы данных. Кроме того, ЛИНТЕР быстро восстанавливает базу данных при включении.

Для QNX 6 имеется также сертифицированная высокозащищенная версия ЛИНТЕР.

Выбор версии ЛИНТЕР для QNX 6

Если необходимость перехода на версию QNX с большим номером не вызывает сомнений, то при выборе ЛИНТЕР нужно учитывать несколько особенностей этой разработки.

Стараниями маркетологов все уже привыкли к тому, что новая версия продукта лучше предыдущей и постепенно ее вытесняет. Это правило работает и для QNX – всем производителям АСУ ТП и встраиваемых систем, работающим с QNX 4, рано или поздно потребуются переход на QNX 6.

СУБД ЛИНТЕР является исключением из этого правила – ее производитель поддерживает несколько версий данного продукта, которые применяются для различных ситуаций. Старшая версия не перечеркивает существование предыдущих – они развиваются параллельно и по каждой из них оказывается техническая поддержка.

В настоящее время под QNX 6 доступно три версии ЛИНТЕР: 5.9, 6.0, 6.1. Их можно считать самостоятельными продуктами: ЛИНТЕР 5.9, ЛИНТЕР 6.0, ЛИНТЕР 6.1.

Наиболее часто под QNX 6 поставляется ЛИНТЕР 5.9. Но некоторым клиентам нужна поддержка Unicode, другим требуется многоверсионность, а это основные отличия двух других продуктов, объединенных названием ЛИНТЕР.

Обновления функциональности вносятся сразу во все три продукта. По сравнению с ЛИНТЕР 5.9, в ЛИНТЕР 6.0 имеется поддержка UCS-2, расширен доступ к хранимым процедурам (в 5.9 они исполняются только от имени текущего пользователя), увеличен лимит размера записи с 4Кб до 64Кб.

ЛИНТЕР 6.1 является многоверсионной системой хранения данных и использует соответствующий механизм обработки транзакций. Только этим она отличается от ЛИНТЕР 6.0.

Qt: поддержка всех версий Windows от 3.1 до Vista

Подготовить приложения к переносу на Windows Vista теперь стало намного проще. На протяжении уже более 13 лет компания Trolltech остается лидером в области решений для разработки кроссплатформенного ПО – это значит, что приложения наших клиентов, построенные на базе Qt, всегда выглядят современно. И Vista – не исключение.

Qt – кроссплатформенная технологическая основа для разработки приложений:

- позволяет с помощью единого исходного кода создавать полнофункциональные клиентские приложения, которые будут работать в стандартном режиме на Windows от 98 до Vista, на Mac OS X и Linux/X11, что позволит вам проявлять достаточную гибкость для переноса своих приложений на новые операционные системы;
- поддерживает платформы Windows, Linux, Mac и встроенные версии Linux;
- включает в себя библиотеку классов, утилиту компоновки графического интерфейса, утилиту для локализации и множество других вспомогательных инструментов;
- используется более чем в 5000 организаций, включая Adobe, Google и Skype.

Разработка высокопроизводительных кроссплатформенных приложений

Qt представляет собой стандартизованную технологическую платформу для языка C++, позволяющую создавать высокопроизводительные кроссплатформенные приложения. Более 5000 компаний (в том числе Google и Adobe) используют эту технологию для разработки своих Windows-приложений.

С помощью Qt, используя один и тот же код, вы можете создавать приложения для платформ Windows (от 98 до Vista), Mac OS X, а также Linux, Solaris, HP-UX, IRIX, AIX и многих других вариантов UNIX.

От Windows 3.11 до Windows Vista

С момента появления Windows 3.11 компания Trolltech остается признанным лидером в разработке технологий на базе платформы Windows. Приложения на базе Qt, такие как Google Earth и Perforce Visual Client, работают в качестве стандартного программного обеспечения на платформе Windows Vista.

Много платформ – один исходный код

Qt предлагает разработчикам Windows-приложений практичный способ разработки программных продуктов для ОС Windows Vista с помощью интуитивно понятного и удобного в обращении инструментария. Разработчики могут также сохранить поддержку предыдущих версий Windows в рамках единой базы исходных текстов. Qt использует низкоуровневые программные интерфейсы API для всех поддерживаемых платформ, включая все версии Windows с 98 и до Vista. Это позволяет разработчикам приложений на базе Qt пользоваться всеми новейшими инфраструктурными возможностями платформы Windows, сохраняя при этом возмож-



Рисунок 1. Qt Designer – мощный инструмент для разработки пользовательских интерфейсов – работает в качестве стандартного приложения на Windows Vista

ность переносить свои приложения на новые платформы.

Функционально насыщенная платформа для разработки Windows-приложений

Уже более 13 лет Qt предоставляет разработчикам всеобъемлющую, интуитивно понятную и мощную основу для создания высокопроизводительных полнофункциональных клиентских приложений, рассчитанных на платформу Windows. Связка Qt/Windows предлагает разработчикам:

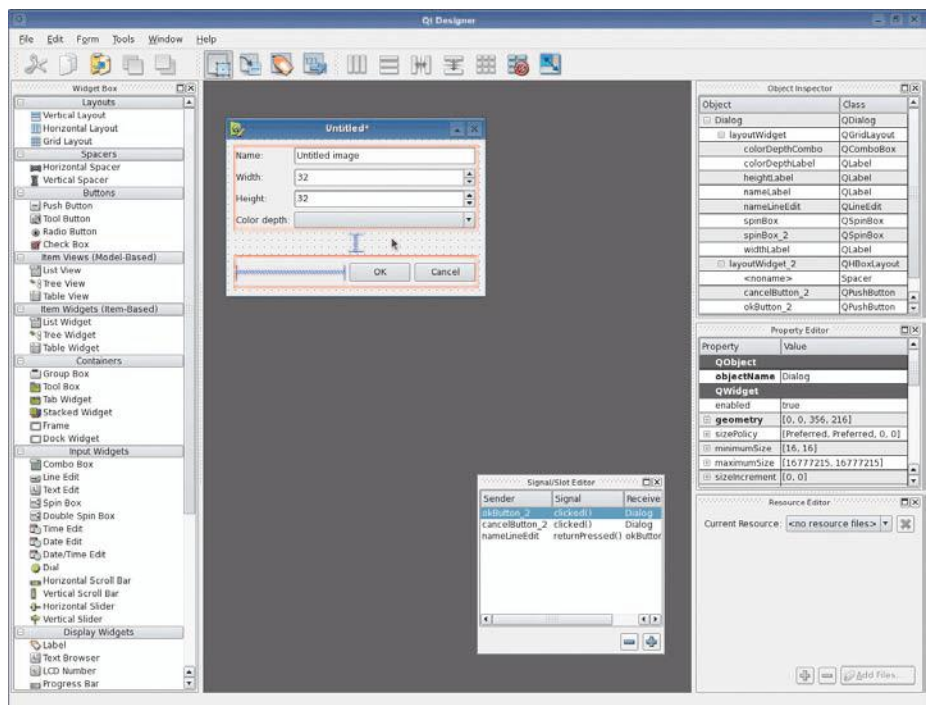
- интуитивно понятную библиотеку классов C++ для разработки приложений «с нуля»;

- поддержку 32- и 64-битных версий Windows;
- широкие возможности для программирования многопоточных приложений;
- интеграцию с ведущими библиотеками трехмерной графики, такими как OpenGL;
- единый исходный код работы в режиме стандартных приложений, начиная с Windows 98 и заканчивая Windows Vista.

Так как архитектура Qt позволяет максимально полно задействовать возможности конкретной платформы исполнения, многие компании используют Qt для разработки приложений лишь для Windows. Вот некоторые возможности,





Рисунок 2. Свобода в выборе целевых платформ

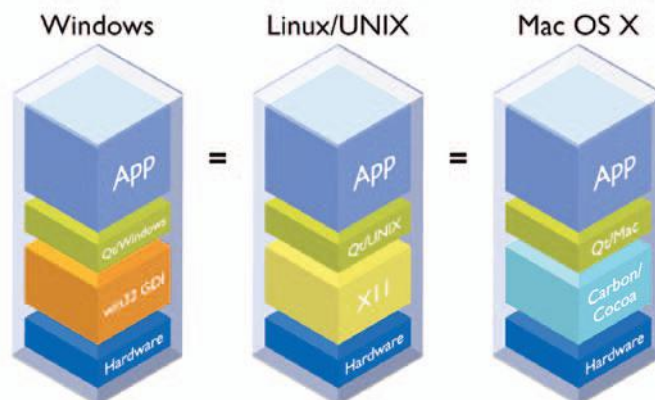

**ПОСЛЕ МНОГОЧИСЛЕННЫХ АДАПТАЦИЙ
К ИЗМЕНЕНИЯМ В ОПЕРАЦИОННОЙ
СИСТЕМЕ ВАШЕ ПРИЛОЖЕНИЕ РАБОТАЕТ
ЛЕГКО И НЕПРИНУЖДЕННО.
А ВОТ ВАШИ РАЗРАБОТЧИКИ – УЖЕ НЕТ.**

Операционные системы всегда в движении. Чтобы успевать за инновациями таких платформ как Windows® Vista™, Mac® OS X и Linux®, Вашей команде разработчиков придется приложить много усилий.

Используя Qt®, стандартную среду для разработки высокофункциональных кросс-платформенных приложений, Вы можете намного проще адаптироваться к обновлениям платформ. Больше десятилетия Trolltech разрабатывает и внедряет технологии, ориентированные на конкретные платформы в своем едином кросс-платформенном Qt API, гарантируя своим клиентам – Adobe®, Google® и Skype™ – безотказное функционирование на изменяющихся платформах. Мы берем на себя работу по адаптации к изменениям операционных систем, позволяя Вам быстрее, эффективнее и с меньшими затратами предоставлять Вашим клиентам отличную функциональность.

С нами разработчики снова воспрянут духом.

Посмотрите, как работает Qt, и скачайте сегодня бесплатную 30-дневную пробную версию на <http://www.trolltech.com/futureproof>

Qt® BY TROLLTECH
CODE LESS. CREATE MORE



которые предлагает разработчикам связка Qt/Windows.

Тесная интеграция со средой разработки Visual Studio .NET

Связка Qt/Windows встраивается в среду разработки Visual Studio .NET, обеспечивая возможность разработки высокопроизводительных приложений. Разработчики могут создавать новые кроссплатформенные проекты, применять встроенную утилиту Qt Designer для быстрого конструирования форм, просматривать документацию и компоновать приложения Qt. Интеграция с Visual Studio .NET обеспечивает:

- автозавершение вводимых фрагментов кода и подсветка синтаксиса;
- мощный механизм конструирования графического интерфейса и форм с использованием интегрированного конструктора Qt Designer;
- шаблоны наиболее популярных типов приложений;
- интеграцию справочной системы Visual Studio с документацией по Qt.

Разработка на C++ для Windows на интуитивно понятном уровне

Qt предлагает функциональную основу для разработки приложений на языке C++ для платформы Windows. Программный интерфейс Qt API содержит функции для разработки графического интерфейса, организации многопоточного исполнения, сетевого взаимодействия, доступа к БД, работы с XML и другие. Комплекс Qt/MFC Migration Framework позволяет применять в одном и том же приложении компоненты Qt вместе с элементами на базе технологий MFC или Win32, что дает возможность постепенно переводить приложения на новые технологии.

Многопоточность

Qt поддерживает зацикливание событий в отдельном потоке, обмен данными между потоками, а также интуитивно понятный механизм сигналов и слотов для соединения объектов в разных потоках, причем все это осуществляется в рамках API, оптимизированного для обеспечения стабильной обратной связи и повышенной защищенности потоков.

Поддержка 64-разрядных платформ

Уже много лет Qt готова к 64-разрядным вычислениям. Qt 4 также работает с расширениями Windows x64, что позволяет уже сейчас включить в список целевых платформ 64-разрядные версии Windows с сохранением поддержки 32-разрядных систем и единой базы исходного кода.

Взаимодействие с другими приложениями Windows

Приложения на базе Qt беспрепятственно взаимодействуют с другими программами Windows за счет поддержки drag-and-drop по стандарту OLE. Qt позволяет транслировать различные форматы из буфера обмена в тип MIME и обратно, что помогает обеспечить связь между поддерживаемыми MIME приложениями в среде Windows. Приложения, которые опираются в своей работе на архитектуру Qt, могут также взаимодействовать с управляемым кодом .NET либо за счет прямой связи с использованием функции IJW, либо с помощью автоматического класса-оболочки COM, предоставляемого модулем ActiveQt.

Работа в стандартном режиме на всех поддерживаемых платформах

Windows-приложения, разработанные на базе Qt, работают в стандартном режиме на всех поддерживаемых платформах Windows непосредственно поверх

интерфейсов Win32 API и GDI. Отсутствие каких-либо уровней эмуляции или виртуальных машин означает, что Windows-приложения на базе Qt выглядят, ведут себя и работают как стандартные приложения, а также могут получать доступ ко всей инфраструктуре, которую предоставляет эта платформа. С помощью Qt вы можете создавать полнофункциональные клиентские приложения, которые будут работать в стандартном режиме на целевых платформах от Windows 98 до Vista, на Mac OS X и Linux/X11 с использованием единого исходного кода, что позволяет вам проявлять достаточную гибкость для переноса своих приложений на новые операционные системы.

Платформа Qt от компании Trolltech задает новый стандарт разработки высокопроизводительных кроссплатформенных приложений. Она включает в себя библиотеку классов и инструментарий для кроссплатформенной разработки приложений на языках C++ и Java. В состав Qt входят:

- библиотека классов Qt Class Library — это постоянно пополняемый набор, который уже насчитывает более 400 классов языка C++, причем эти классы инкапсулируют в себе всю необходимую инфраструктуру для разработки приложений «с нуля»;
- программный интерфейс Qt API предлагает зрелую объектную модель, богатую подборку коллекций классов, а также средства для программирования графических интерфейсов, компоновки графических элементов, работы с БД, сетевого взаимодействия, поддержки XML, интернационализации, интеграции с библиотеками OpenGL и многое другое;
- конструктор интерфейса Qt Designer — это мощный инструмент для построения макетов и форм графического интерфейса, обеспечивающий ускоренную разработку эффективных пользовательских интерфейсов с единым внешним видом и поведением на всех поддерживаемых платформах;
- набор утилит Qt Linguist содержит средства для эффективной организации процессов интернационализации. С помощью инструментария Qt Linguist группы разработчиков могут передать подряд по переводу приложений внешним переводчикам, не связанным с процессом разработки, что поможет повысить точность и скорость процесса локализации;
- утилита Qt Assistant представляет собой полностью настраиваемый, доступный для дальнейшего распространения браузер файлов справки и документации, причем его распространение возможно вместе с приложениями на базе технологий Qt. Утилита Qt Assistant помогает группам разработчиков существенно ускорить документирование своих проектов.

Узнайте больше о разработке программного обеспечения для Windows с помощью Qt. Вы можете загрузить бесплатную пробную версию со сроком действия 30 дней, чтобы испытать возможности Qt на практике.

Посетите нашу страницу по адресу <http://www.trolltech.com/vista>.



Рисунок 3. Интеграция с Visual Studio .NET

ГОТОВИТЕСЬ К WINDOWS VISTA? ПУСТЬ ВСЕ РАБОТАЕТ ПРАВИЛЬНО. ПРЯМО СЕЙЧАС!

Готовитесь к этому большому событию? Используйте Qt®: стандартную C++ среду для разработки rich-client кросс-платформенных приложений.

Qt-приложения более 11 лет успешно функционируют на новейших платформах Windows® и, конечно же, на Mac® и Linux®, поэтому не удивительно, что Qt-приложения работают на самых последних релизах Vista™. Тысячи клиентов, использующих Qt, например Google® и Adobe® и Synopsis®, смогут использовать преимущества будущих новейших технологий от Windows.

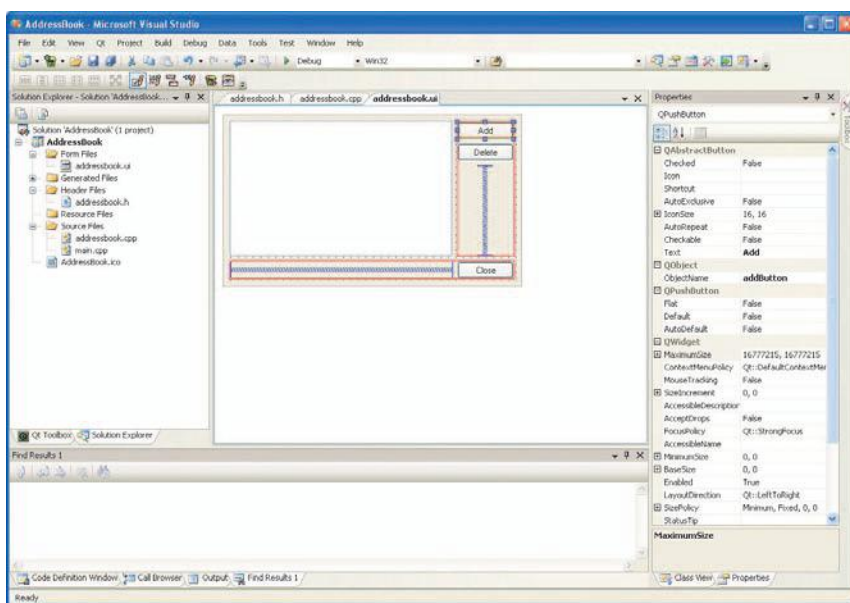
Есть чему радоваться!

Узнайте больше и скачайте бесплатную 30-дневную пробную версию прямо сейчас на www.trolltech.com/vista.

Qt® BY TROLLTECH
CODE LESS. CREATE MORE



Optimized for



Trolltech, Qt, and the Qt logo are registered trademarks of Trolltech AS in Norway and/or other countries worldwide. All other trademarks are property of their respective owners.

Современное настольное издательство



QuarkXPress 7



Markzware ID2Q
Quark XPert Tools Pro
Quark Interactive
Designer



Поддерживает
Mac OS X 10.5 Leopard

Самый популярный пакет для компьютерной верстки QuarkXPress 7 теперь бесплатно включает в себя Quark Interactive Designer, Quark XPert Tool Pro и только в декабре Markzware ID2Q

QuarkXPress 7

QuarkXPress 7 упростит совместную работу и минимизирует количество ошибок. Благодаря композиционным зонам, Job Jackets и другим новым и улучшенным инструментам QuarkXPress 7 делает совместную работу простой и эффективной.

QuarkXPress 7 предлагает усовершенствованную систему управления цветом. Еще несколько преимуществ новой программы — полная поддержка Unicode и OpenType, новое окно для просмотра всего проекта с учетом динамики изменений, новые возможности для работы с таблицами.

QuarkXPress Passport 7 поддерживает проверку орфографии и переносы для русского языка. Подробности — на <http://euro.quark.com/en/products/xpress/passport.html>.

Бесплатное обновление с версии 7 до 7.31: <http://www.quark.com/products/xpress/731update.html>

Совместимость с Mac OS Leopard и Windows Vista

Последняя версия обновления QuarkXPress 7.31 протестирована и оптимизирована для работы в среде Mac OS Leopard, выпущенного Apple менее месяца назад. Кроме того, Quark получил сертификат совместимости от Microsoft, QuarkXPress 7 работает под операционной системой Microsoft Windows Vista при обновлении до QuarkXPress 7.31. Дизайнеры, использующие QuarkXPress 7, для создания материалов под Windows Vista теперь могут быть уверены в производительности их программного обеспечения для дизайна и верстки.

Quark Interactive Designer

С Quark Interactive Designer for QuarkXPress вы можете создавать интерактивные Flash-проекты со звуковыми, видео и анимационными возможностями, используя один набор инструментов.

QuarkXPress становится не только лучшим приложением для верстки документов, но и прекрасным средством создания web-контента. Вам не потребуется изучать новую среду, для работы с этим пакетом вполне хватит навыков работы в QuarkXPress. Вы можете создавать печатные, интерактивные и web-макеты в рамках одного проекта.

XPert Tool Pro

Набор утилит для QuarkXPress 7, существенно расширяющий функционал QuarkXPress. Инструменты, входящие в XPert Tool Pro, позволяют решать типовые задачи проще и быстрее. Последняя версия утилит включает в себя поддержку прозрачности, стилей вывода в формате EPS и многое другое. XPert Tools Pro теперь бесплатно включен в поставку QuarkXPress 7, кроме того, вы можете скачать пакет бесплатно с сайта Quark <http://euro.quark.com/en/products/xpress/extensions/products/xptpro7/>

Markzware ID2Q

С помощью одного щелчка, этот инструмент Quark XTension конвертирует документы Adobe InDesign и их материалы в QuarkXPress Projects. Эта технология полностью исключает необходимость в повторном наборе на или форматировании ранее созданных документов.

Создание интерактивных видеороликов

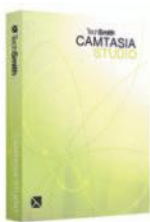

Camtasia Studio позволяет захватывать изображение с экрана монитора или web-камеры и создавать ролики на основе презентаций PowerPoint. Вы можете записать свое выступление перед аудиторией, смонтировать его с демонстрацией происходящего на экране компьютера, наложить звук и добавить различные спецэффекты. Программа создает видео требуемого качества: для широкоформатных экранов и миниатюрных дисплеев, публикаций в Интернете, размещения в блогах и распространения на CD/DVD или картах памяти.

Camtasia Studio 5

Нововведения и усовершенствования

- **Обновленная панель записи** содержит только одну кнопку (начало/остановка записи) и вместе с интеллектуальной рамкой захвата значительно упрощает запись выбранной области экрана, окна программы, объекта или экрана в целом.
- **Функция SmartFocus** обеспечивает автоматическое перемещение и наезд камеры на те области картинки, где есть движение. Вы легко можете настраивать параметры движения камеры и создавать ролики для малогабаритных экранов мобильных устройств. Не забывайте голову с выбором областей захвата, просто запишите все, что происходит на экране.
- **Чуткий и точный видеоредактор.** Camtasia Studio 5 позволяет создать видео с частотой до 30 кадров в секунду. Чем выше частота смены изображений, тем с большей точностью можно выполнить монтаж — обрезку и склейку кадров.
- **Автосохранение и другие опции управления.** Теперь захваченный ролик можно предварительно просмотреть и отредактировать, прежде чем сохранять. Новая функция автосохранения проекта экономит время в случае сбоя компьютера.

В ногу со временем

- **Технология ExpressShow** обеспечивает создание роликов в виде файлов SWF, которые легко встраиваются в любой web-сайт, блог или мультимедийный проект. Миниатюры кадров, полноэкранное воспроизведение и перемещаемая панель оглавления помогают создавать flash-контент высочайшего качества.
- **Специальные функции для блогов.** Camtasia Studio 5 позволяет без лишних усилий разместить записанный видеоролик на сайте www.Screencast.com и внедрить его в новую запись в своем блоге. Кроме того, вы можете скопировать ролик на свой web-сервер, не переключаясь между программами благодаря встроенной поддержке FTP.

Системные требования

Обязательные

- Процессор 1 ГГц и выше (рекомендуется 2.5 ГГц)
- ОЗУ 500 Мб и выше (рекомендуется 1 Гб)
- 60 Мб свободного дискового пространства
- ОС Microsoft Windows XP/ Vista
- Microsoft DirectX 9 или выше

Рекомендуемые

- Microsoft PowerPoint 2000/ 2002/ 2003/ 2007
- Apple QuickTime 7.1 или выше
- Windows-совместимые звуковая карта, микрофон и колонки
- USB-камера (нет поддержки DV-камер)

Премия Computer

ЗОЛОТОЙ КОМПЬЮТЕР 2007

Журнал ComputerBild объявляет о начале голосования за финалистов премии Золотой компьютер 2007!

Редакция выбрала среди победителей тестов журнала ComputerBild самые практичные и интересные устройства и программы 2007 года.

Лучших из лучших должны выбрать вы, дорогие читатели!

Проголосовать вы можете, заполнив нашу анкету на сайте www.computerbild.ru либо отправив заполненную анкету по факсу +(495) 980 52 55 или по почте в нашу редакцию до 15 марта.

Наш адрес: 129226, Россия, Москва, ул. Докукина, д. 16, стр. 1.

КАЖДОМУ 20-МУ,
ЗАПОЛНИВШЕМУ АНКЕТУ,
ПОДАРОК ОТ ЖУРНАЛА
COMPUTERBILD

ОТДАВШЕМУ
ВСЕХ ПОБЕДИТЕЛЕЙ -
СУПЕРПРИЗ!

HARD

- Toshiba Satellite A200-1KH
- ViewSonic VX2255wmb
- ZIV PRO
- Logitech MX Air
- Canon Pixma iP4300

SOFT

- Windows Vista
- Nero 8
- Abbyy FineReader 9.0
- Corel PaintShop Pro Photo XI
- PROMT 4U

ИГРЫ

- GigaByte GV-NX86S256H
- Genius MaxFire Blaze 2
- Sam&Max Season One
- Supreme Commander: Forged Alliance
- Tomb Raider: Anniversary

ИНТЕРНЕТ

- Kaspersky Internet Security 7.0
- WebMoney
- Фото@mail.ru
- Сервис «Карты Google»
- Проект «Мой Круг»

КОММУНИКАЦИИ

- Fring
- Acorp Sprinter@ADSL W422G
- Glofiish X500+
- HTC S710
- LG Shine KE770

АУДИО

- Creative Zen Stone
- JetBalance JB-472
- Jabra C820S
- Archos 704 Wi-Fi
- Windows MediaPlayer

ВИДЕО

- JVC GZ-HD7
- LG L222WS
- ruTube
- Leadtek WinFast PVR3000 Deluxe
- Samsung SE-T084L

ФОТО

- Canon EOS 400D
- Epson PictureMate 290
- Hewlett-Packard Photosmart C5183
- Pentax Optio W30
- Samsung NV-10



Ф.И.О.

Адрес

E-mail

Итоги будут объявлены на праздновании дня рождения журнала ComputerBild и опубликованы в журнале ComputerBild № 7/2008.

Менеджеры по продажам: Анна Муравьева (Anna@softline.ru), Ярослав Никольский (Nikolski@softline.ru), Алексей Бучков (AlexeyBu@softline.ru)

Техническая поддержка: В базовом варианте включена в стоимость. Для заключения договора на расширенный вариант обращайтесь к Игорю Корману (igork@softline.ru) по телефону +7 (495) 232-52-14

Свежий взгляд на творческие задачи



Adobe Creative Suite 3

Adobe Creative Suite 3 — самое значительное обновление программ в истории компании Adobe. Семейство Adobe Creative Suite 3 состоит из пяти коллекций, ориентированных на разные сферы применения, а также Master Collection, которая объединяет в себе максимально полный набор творческих программ Adobe.

В коллекции Design Premium собран мощный инструментарий для печати, web-дизайна, интерактивного и мобильного дизайна, а Design Standard фокусируется на профессиональной полиграфии и предпечатной подготовке.

Коллекции Web Premium комбинирует средства для web-дизайна и разработки, при этом Web Standard предназначена для профессиональных web-разработчиков.

Adobe Creative Suite 3 Production Premium — это законченное решение post-production для профессионалов в области видео. И, наконец, Adobe Creative Suite 3 Master Collection объединяет 12 новых приложений в одной коробке, позволяя создавать различные виды контента — печатные издания, web- и интерактивные приложения, мобильный и видеоконтент, фильмы.

Точный состав коллекций приводится в таблице ниже.

	Design Premium	Design Standart	Web Premium	Web Standart	Production Premium	Master Collection
Adobe Photoshop CS3 extended	•		•		•	•
Adobe Photoshop CS3		•				
Adobe Illustrator CS3	•	•	•			•
Adobe InDesign CS3	•	•				
Adobe Acrobat 8 Professional	•	•	•			•
Adobe Flash CS3 Professional	•		•	•		•
Adobe Dreamweaver CS3	•		•	•		•
Adobe Contribute CS3			•	•		•
Adobe Fireworks CS3			•	•		•
Adobe After Effects CS3 Professional					•	•
Adobe Premiere Pro CS3					•	•
Adobe Soundbooth CS3					•	•
Adobe Encore CS3					•	•
Adobe OnLocation					•*	•
Adobe Ultra CS3					•*	•
Общие компоненты, возможности и службы						
Adobe Bridge CS3	•	•	•	•	•	•
Adobe Version Cue CS3	•	•	•	•		•
Adobe Device Central CS3	•	•	•	•	•	•
Adobe Dynamic Link					•	•
Adobe Stock Photos	•	•	•	•	•	•
Adobe Acrobat Connect	•	•	•	•	•	•

* только для Windows

Adobe InDesign CS3

Продукт InDesign ориентирован на профессиональных дизайнеров, художников и специалистов в области печати, которым приходится заниматься версткой и выпуском печатной продукции. Новая версия Adobe InDesign CS3 расширяет возможности пользователей, предлагая уникальные инструменты, сочетающие надежность и функциональность с абсолютной творческой свободой.

К возможностям, появившимся в версии CS3, относятся новые эффекты и инструменты, средства повышения производительности, развитые средства верстки таблиц, поддержка длинных документов, улучшенный механизм поиска/замены, экспорт контента в формате XHTML, настраиваемый интерфейс, автоматизация верстки с помощью скриптов и привязка скриптов к меню.

Adobe Acrobat 8 Professional

Решение Acrobat 8 не ограничивается простым созданием документов PDF, оно располагает широким спектром инновационных инструментов для безопасного взаимодействия и сотрудничества, минуя границы операционных систем, приложений и сетевых экранов.

Acrobat 8 привносит несколько изменений в технологии коллективной работы при создании документа, его многократном использовании, формировании PDF-файла, компоновке нескольких документов и управлении конфиденциальной информацией. Выполнение типовых действий, таких как объединение, подпись и защита PDF-файлов, взаимодействие с PDF-формами, просмотр и запуск web-конференции, упростилось до одного щелчка мышью.

Adobe Illustrator CS3

Новая версия векторного графического редактора Adobe Illustrator позволяет создавать векторные изображения любой сложности, используя стандартные и возможности управления цветом, а интуитивно понятный интерфейс и легкий доступ ко всем функциям обеспечивают профессиональный уровень всего рабочего процесса. Благодаря интеграции с другими приложениями Adobe, любые векторные объекты можно импортировать в Adobe Flash. В новой версии появился расширенный инструмент Live Color для легкого выбора цвета и подбора сочетания цветов, улучшена функция выделения якорных точек и повышено быстродействие основных операций (перерисовка, перемещение, масштабирование и трансформация объектов).

Adobe Photoshop CS3

Графический редактор Adobe Photoshop CS3 — это стандарт в области подготовки изображений для печатных изданий, электронных книг, web-публикаций.

К новым возможностям относятся: средство Adblock Smart Objects, позволяющее очищать и трансформировать изображения и векторную графику и создавать связанные копии графических объектов, средства неразрушающего редактирования и создание 32-битных HDR-изображений, Vanishing Point для ретуширования, клонирования, закрасивания и трансформирования объектов с сохранением визуальной перспективы, Image Warping — для деформации объектов нажатием одной кнопки.

Версия Photoshop CS3 Extended предоставляет все опции обычной версии Photoshop CS3 плюс новые функции по работе с 3D и движущейся графикой.

Adobe Flash CS3 Professional

Новая версия программы Adobe Flash Professional обеспечивает быстрое и плодотворное создание профессиональных анимационных Flash-файлов. Предусмотрена возможность импорта файлов из Adobe Photoshop и Adobe Illustrator, удобная временная шкала и расширенные средства для создания и редактирования геометрических форм.

В новой версии появилась третья версия скриптового языка ActionScript, добавлена возможность мгновенного преобразования анимации в код ActionScript 3.0, обновлен отладчик и внесены другие изменения. Во Flash CS3 существенно повышена совместимость с другими приложениями Adobe.

Adobe Dreamweaver CS3

Пакет Adobe Dreamweaver CS3 предназначен для разработки и поддержания web-сайтов. Dreamweaver позволяет не только с легкостью проектировать дизайн сайта, используя визуальные методы, но и предоставляет средства для разработки web-приложений. К возможностям пакета относятся полная поддержка формата CSS, с проверкой совместимости с различными браузерами, функциональный редактор кода web-страниц и средства для работы с XML, JavaScript, PHP, Adobe ColdFusion, ASP и ASP.NET.

В новой версии появилась среда для разработки Ajax-приложений, добавлена возможность создания сайтов на основе тегов DIV, реализована интеграция с другими программами Adobe, например, с Device Central CS3 для тестирования сайтов для мобильных устройств.

Adobe Fireworks CS3

Идеальный инструмент для создания и оптимизации изображений, эскизов web-сайтов и web-приложений. Fireworks CS3 имеет возможность редактирования как векторной, так и растровой графики, содержит библиотеку настроек и интегрируется с другими программами Adobe.

Одним из нововведений Fireworks CS3 стала панель Pages, позволяющая в одном документе разрабатывать многостраничные web-сайты. Другой возможностью стало использование на страницах общих слоев. Common Library — библиотека часто используемых web-элементов, таких как кнопки и указатели, с редактируемыми атрибутами. Из других изменений надо отметить «умное» масштабирование с изменением лишь части объекта, новую панель выбора цвета, интеграцию с документами других приложений Adobe (с сохранением слоев, эффектов и т.д.)

Adobe Contribute CS3

Adobe Contribute CS3 — новая версия приложения для публикаций в Интернете без использования HTML. Contribute дает возможность размещать контент на разных web-сайтах и в блогах.

Поскольку Contribute совместим с Dreamweaver, предусмотрена возможность редактировать сайт одновременно нескольким пользователям, можно также создавать web-сообщения непосредственно из приложения Microsoft Office (Word, Excel и Outlook). Добавлена поддержка большинства блог-серверов, улучшена поддержка различных типов данных, позволяющая вставлять изображения, фильмы и Flash-ролики.

Adobe After Effects CS3 Professional

Программа для создания и редактирования визуальных эффектов и движения в графике и видео. Тесно интегрируется с Adobe Photoshop, Adobe Flash, Adobe Premiere Pro, Adobe Encore DVD, Adobe Audition и Illustrator, что позволяет организовать непрерывный и эффективный технологический процесс обработки и редактирования графики и видео.

Среди новых возможностей — инструмент Shape Layers для рисования и анимации векторных кривых с возможностью добавления и анимации штрихов, заливок, градиентов и векторных эффектов. Инструмент Puppet Tool предназначен для создания анимации, деформации изображений и текста. Предусмотрена текстовая побуквенная 3D анимация для создания индивидуальных букв в тексте или целую фразу из своего шрифта.

Adobe Premiere Pro CS3

Программа Premiere Pro предназначена для редактирования видео и обладает самыми современными возможностями и инструментами для нелинейного монтажа видео. В состав Adobe Premiere Pro CS3 входят дополнительные программы для захвата и записи видеоматериалов, благодаря которым Adobe Premiere Pro становится комплексной средой, включающей все этапы работы с видео. В новой версии добавлена поддержка формата HDTV, дисков Blu-ray, улучшена работа с эффектами, которые требуют изменения временной шкалы.

Adobe Encore CS3

Программа DVD-авторинга Adobe Encore CS3 позволяет, единожды создав контент, публиковать его на различных типах носителей. Проекты Encore можно экспортировать на диски DVD, Blu-ray и в интерактивные SWF-презентации.

Adobe Soundbooth CS3

Приложение Adobe Soundbooth CS3 предназначено для обработки звука как на любительском, так и на профессиональном уровне. Позволит решать широкий спектр задач, связанных с обработкой аудиоданных.

Adobe Bridge CS3

Эта программа обеспечивает удобный просмотр файлов, созданных в разных программах CS3. При помощи Adobe Bridge можно также получить доступ к ресурсу Adobe Stock Photos, содержащему более 700 000 фотографий.

Adobe Device Central CS3

Модуль предназначен для предварительного просмотра контента на экранах портативных устройств и содержит большое количество профилей. Позволяет мгновенно увидеть результат экспорта контента непосредственно «на экране» того устройства, для которого он создавался.

Adobe Stock Photos

Ресурс содержит более 700 000 изображений.

Adobe Acrobat Connect

Серверная программная служба Adobe Acrobat Connect обеспечивает проведение web-конференции в реальном времени с помощью виртуальных переговорных комнат.

Adobe Dynamic Link CS3

Программа Adobe Dynamic Link позволяет использовать созданные в Adobe After Effects композиции без задержек во времени и без рендеринга в Adobe Premiere Pro и в Adobe Encore DVD.

Adobe Ultra CS3

Это программное обеспечение позволяет действовать кеинг в качестве полноценного средства создания эффектов в видео.

Adobe OnLocation CS3

Программа OnLocation CS3 — это direct-to-disk менеджер видео с поддержкой DV/HDV IEEE1394 видеокамер.

Adobe Version Cue CS3

Технология управления версиями файлов и совместной работой.

Наименование	Код Softline	Цена, руб.
Photoshop CS3 Russian	PSCS3RUW	25 404
Flash Professional CS3	38039474	27 362
Dreamweaver CS3 Russian	DWCS3RUW	15 617
Fireworks CS3 Russian	FWCS3RUW	11 702
Contribute CS3 Russian	CTCS3RUW	5 177
AfterEffects CS3	25510602	39 107

Не забивайте гвозди микроскопом!

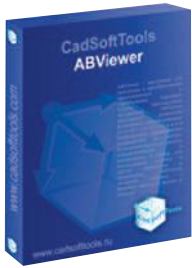

Для работы с чертежами, как правило, в ход идут «тяжелые» профессиональные средства разработки конструкторской и строительной документации. Удобно ли это? Оказывается, не более удобно, чем есть суп прямо из кастрюли, в которой его сварили. И точно так же, как существуют тарелки для супа, существуют и программы для работы с готовыми чертежами.

ABViewer

ABViewer – отличное решение проблемы перехода на лицензионное программное обеспечение для пользователей, работающих с конструкторской, технологической и проектной документацией.

Продукт ABViewer позволяет:

- открывать данные в форматах DWG и DXF любой версии (включая 2008), а также другие векторные (PLT, EMF, WMF) и растровые (TIFF, BMP, JPG, PSD, GIF) файлы;
- распечатывать файлы, причем не только на специальном широкоформатном принтере, но и на обычном офисном с возможностью вывода одного большого чертежа на нескольких листах А4;
- снимать размеры с чертежа, добавлять или удалять графику, редактировать тексты;
- вставлять чертеж или его часть в документы Microsoft Office;
- сохранять файлы в векторном (PDF, DXF, PLT, EMF) или растровом (TIFF, JPG) формате;

Преимущества ABViewer по сравнению со средствами проектирования

Экономия денежных средств	до 98%
Время на выполнение рутинных операций	сокращается на 50%
Время на обучение программе (по сравнению с САПР пакетами)	сокращается на 90%
Время запуска приложения	менее 2 секунд
Объем дистрибутива	всего 5 Мб

Работа с программой должна быть быстрой и удобной, а сама программа – обладать большим количеством настроек под любые потребности. Решение ABViewer соответствует всем этим требованиям.

Недостаточная распространенность инструментов для работы с CAD/САПР документацией связана, прежде всего, с тем, что большинство из них не позволяет редактировать чертежи. В ABViewer эта проблема решена – в программе присутствуют все элементы профессионального редактора.

Лучший способ получить информацию о программе – это воспользоваться ею, а скачать 45-дневную версию ABViewer можно бесплатно. Корпоративные заказчики могут обратиться в компанию Softline, чтобы получить полнофункциональные временные лицензии ABViewer.

К примеру, задача разместить часть чертежа (без основной надписи) в документ Microsoft Word и распечатать ее на два листа А4 решается в ABViewer за считанные секунды:

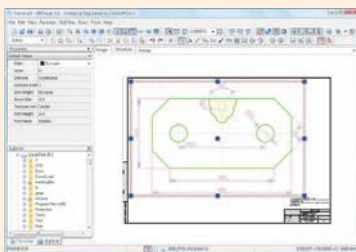

1

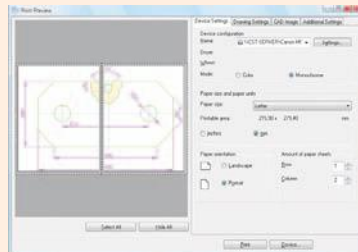

2

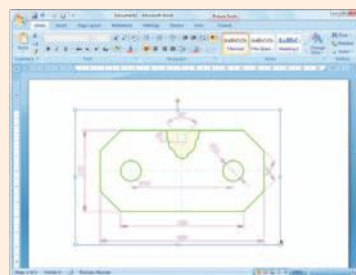

3

CADSoftTools благодарит начальника конструкторского бюро ЗАО «Талнах» А. М. Сорокина за помощь в подготовке статьи

Поддерживаемые форматы

- Поддерживаются форматы САПР и векторные файлы:
 - **AutoCAD** (DWG все версии, включая 2008; DXF ASCII все версии);
 - **Hewlett-Packard HPGL**: PLT, HGL, HG, PRN, SPL;
 - SVG, CGM, EMF.
- Поддерживаются все распространенные растровые изображения, включая TIFF, BMP, JPG, PSD, GIF.
- Специальный алгоритм быстрого чтения больших черно-белых TIFF файлов.

Работа с фрагментами чертежа

- Возможность выделения любой области чертежа.
- Возможность копирования частей чертежа в буфер обмена как в растровом (BMP), так и в векторном (EMF) формате.
- Выделенная область может быть распечатана отдельно от остального чертежа.
- Выделенная область может быть сохранена в отдельный файл (DXF, PDF, BMP и другие форматы).

Редактирование чертежей

ABViewer позволяет редактировать не только стандартные САПР форматы, такие как DWG и DXF, но и векторные файлы: PLT, SVG, CGM.

Пакетная обработка

- Пакетное преобразование чертежей в форматы: PDF, DXF, PLT, SVG, CGM, EMF, WMF, JPG, GIF, TIFF и BMP;
- Печать группы файлов.

Возможности конвертирования

- Копирование в буфер обмена данных в формате BMP, EMF/WMF.
- Экспорт чертежей в форматы BMP, WMF, EMF, JPEG, GIF, DXF, TIFF.

Быстрая загрузка и масштабирование больших черно-белых растровых файлов

В ABViewer используется ноу-хау для работы с однобитными (черно-белыми) растровыми форматами. Огромные файлы размерами 20 на 15 тысяч пикселей грузятся менее чем за секунду и почти мгновенно масштабируются, что очень удобно при работе со сканированными чертежами в формате TIFF.

Редлайн (комментарии к чертежу)

- Комментарии представляют собой дополнительную информацию, которая накладывается на изображение чертежа, но не затрагивает базовый файл.
- Комментарии могут содержать тексты, линии, полилинии, выноски, размерные линии, дуги, эллипсы и сплайны.
- Комментарии вместе с базовым файлом могут быть распечатаны или сконвертированы в другой формат.
- К одному базовому файлу может прилагаться множество файлов-комментариев.

Инструменты для снятия размеров

- Возможность настройки масштабного коэффициента.
- Изменение длин, площадей и периметров.

Работа с чертежами? – Нет ничего проще

Компания CADSoftTools существует с 2000 года в старинном промышленном городе России – Туле. Несмотря на то, что к настоящему моменту продуктами CADSoftTools пользуются тысячи предприятий в семидесяти странах мира, компания только сейчас начинает серьезно выходить на отечественный рынок.



Евгений Чужакин,
исполнительный директор CADSoftTools

Softline: Какие виды программного обеспечения вы производите?

Евгений Чужакин: На данный момент линейка программных продуктов для работы с файлами САПР насчитывает более 20 наименований, в том числе, приложения для инженеров, библиотеки для программистов, а также плагины для некоторых программ, с разработчиками которых мы сотрудничаем, например, для Total Commander.

SL: Вы достигли значительных успехов на международном рынке CAD-инструментов. В чем же секрет этого?

ЕЧ: Все дело в уникальных технологиях, которые разрабатывают программисты CADSoftTools. Наши библиотеки для разработчиков программ для чтения форматов DWG, DXF и PLT, написанные в кодах Delphi и .NET (C#), не имеют аналогов в мире. Добившись успехов в этой области, мы вышли на рынок CAD-инструментов по работе с готовыми чертежами, разработав программу ABViewer. Сейчас становится очевидным, что по важнейшим параметрам это решение обходит многочисленных западных конкурентов. Фактически, ABViewer – первое решение среди подобных инструментов, в котором реализован полноценный редактор проектной и конструкторской документации.

ABViewer содержит множество полезных функций, отличающих продукт от конкурентов. Например, в нем можно настроить коэффициент масштаба для измерений – есть проблема – требуется провести измерения длин и площадей в масштабе 1:1, а чертеж начерчен в формате 2:1, плюс даны разрезы с другими масштабами. В ABViewer достаточно «измерить» любую размерную линию в качестве эталона и ввести с клавиатуры число, которое написано в чертеже над этой размерной линией – дальнейшие измерения будут проходить в правильном «приведенном» масштабе. Эта технология позволяет проводить измерения даже на сканированных чертежах.

Наиболее популярны наши продукты в Германии, поэтому у нас есть сайт на немецком языке. Продукт ABViewer полностью локализован на русский, английский и немецкий языки, а пользовательский интерфейс переведен более, чем на 30 языков.

SL: Кому будет полезна программа ABViewer?

ЕЧ: ABViewer – незаменимая программа для организаций, использующих чертежи в своей работе. К примеру, компании, заказывающие разработку конструкторской или проектной документации у подрядчиков, а также широкий спектр подразделений строительных и промышленных организаций. Также это могут быть плановые отделы, ПДО, технологи, проектировщики, руководящий состав. ABViewer – удобная в пользовании и не требовательная к ресурсам компьютера программа, которая хорошо работает даже на низкопроизводительных ноутбуках.

Другая группа клиентов – это инженеры-пользователи профессиональных САПР. Для них ABViewer – приложение, позволяющее ускорить выполнение рутинных операций для печати, конвертирования и проведения измерений.

Мы позиционируем ABViewer как принципиально новый подход к общению между компаниями в промышленности и строительстве. Часто передача чертежей из конструкторских бюро и проектных организаций к заказчикам и исполнителям происходит в бумажном виде. Мы предлагаем пересылать чертежи по e-mail в форматах DWG, DXF, PLT или других и работать с ними, используя богатые возможности ABViewer.

SL: Какие разработки ведутся в компании в настоящее время? Каких новинок можно ожидать в будущем?

ЕЧ: Разработки ведутся по нескольким смежным направлениям. В частности, на основе ABViewer мы разрабатываем программу, которая будет внедрена в одно из краевых БТИ в качестве редактора для создания базы чертежей квартир, жилых помещений и земельных участков.

Другая разработка – это система пакетной печати, позволяющая автоматически определять формат чертежа и выводить его на соответствующее устройство печати, например, A1 и A2 печатать на плоттер, а A4 – на обычный принтер. Есть возможность печати множества чертежей, находящихся в одном файле, с любым масштабом. Данное решение позволяет реализовать любой алгоритм печати, который может понадобиться в реальной жизни.

Одна из наших последних разработок – перевод САПР-чертежей в web-формат Flash, позволяющий использовать эле-

менты анимации. В частности, можно будет настроить подсветку наиболее важных элементов чертежа по наведению мыши. Данная технология идеальна для построения корпоративных web-порталов и систем коммуникации, а общедоступность Flash позволяет сократить издержки на их разработку.

SL: Какие инструменты вы предлагаете для разработчиков ПО?

ЕЧ: ABViewer доступен в виде компонента ActiveX под названием CADViewX. Данный продукт можно использовать практически во всех современных средствах программирования. К решению прилагаются примеры для языков: Visual Basic, .NET, Delphi, HTML, VBA.

.NET – наиболее популярная и современная программная технология. Для 100% поддержки разработок в ней мы полностью переписали наши исходники по чтению и редактированию форматов CAD на язык C#. Продукт называется CAD Import .NET и является самым быстрым и удобным способом поддержки форматов САПР в программах, разработанных по технологии .NET. Быстрая визуализация, поддержка множества векторных и растровых форматов, возможность редактирования чертежей и прямой доступ к объектам DWG (линия, круг, текст, слой и т.д.) делают продукт CAD Import .NET привлекательным для пользователей.

Если возникает необходимость прочитать чертежи в форматах DWG/DXF в программах, написанных на одном из языков .NET, то, используя CAD Import .NET, можно значительно сэкономить время и деньги. Также предоставляется оперативная и высококвалифицированная поддержка на русском языке.

SL: Над какими проектами вы работаете сейчас? С каких действий вы планируете начинать работу на отечественном рынке ПО?

ЕЧ: В конце прошлого года мы заключили соглашение с компанией Softline о начале активного сотрудничества. Информация о наших продуктах теперь будет регулярно появляться в каталоге программного обеспечения Softline-direct, в электронных рассылках, а также в Интернет-магазине Allsoft.ru. Кроме того, планируется проведение совместных с Softline конференций, посвященных решениям CADSoftTools.

Трехмерные эффекты на большом экране



3ds Max — наиболее распространенное в мире программное обеспечение для 3D-моделирования, анимации и визуализации, включающее инструменты, необходимые для создания видеоматериалов, компьютерных игр и презентационных материалов. Новая версия 3ds Max 9 оснащена рядом новых возможностей, однако основной упор разработчиками был сделан на производительность, а также на улучшение уже существующих средств.

Autodesk 3ds Max 9

Теперь вы можете справляться с любым проектом и достигать нужных результатов за меньшее время. Использование программного обеспечения Autodesk 3ds Max 9 позволяет эффективно управлять сложными данными и варьировать численность рабочей команды, принимающей участие в проекте.

Вы можете работать с большим количеством данных и сцен повышенной сложности. В 64-битной версии Autodesk 3ds Max 9 используются последние технологические достижения для решения проблем, возникающих в рабочих процессах нового поколения.

Теперь 3ds Max выходит в версиях для 32-битных и 64-битных систем. Соответственно, компилируются дополнительные модули.

- Mental Ray 3.5 — система визуализации, способная рендерить с использованием модулей Global Illumination, Caustics, Phenomena и Area Lights.
- Asset Tracker — управление данными внутри рабочих групп.
- Cloth и Hair and Fur — улучшенные модули, позволяющие моделировать ткань, волосы и мех.
- Motion Mixer — модуль осуществляет нелинейное микширование анимированных объектов.
- Pro Booleans — новый модуль для выполнения булевых операций.
- Reactor — модуль просчета динамики.

Завораживающие 3D-эффекты

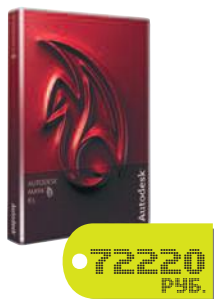

Autodesk Maya — это мощное комплексное решение для трехмерного моделирования, анимации, визуальных эффектов и визуализации, получившее награду Academy Award (Оскар). Созданная в системе с открытой архитектурой, вся ваша работа может быть записана в виде сценариев или запрограммирована с помощью отлично документированного и всеобъемлющего комплекта программ для разработчика (SDK), позволяя вам свободно реализовывать свое творческое видение.

Autodesk Maya 8.5

С помощью Autodesk Maya 8.5 компания Autodesk демонстрирует свое стремление отвечать на потребности производственных процессов нового поколения, решая проблемы, с которыми пользователи сталкиваются сегодня.

- Производительность ядра — В Autodesk Maya 8.5 используется технология 64-битной адресации и многоядерности, позволяющая устранить проблемы нехватки ресурсов памяти и недостаточной производительности.
- Скорость работы — Autodesk Maya 8.5 позволяет художникам быстрее выполнять требующие много времени задачи благодаря новым современным рабочим процессам и средствам для моделирования и текстурирования.
- Конвейерная обработка — Autodesk Maya 8.5 обеспечивает улучшенную эффективность, упрощая управление данными в среде, где могут использоваться средства двухмерного и трехмерного моделирования, а часто и в сочетании с закрытой инфраструктурой.

По вопросам приобретения обращайтесь в компанию Softline: info@softline.ru.

Продуктивность

Быстрое моделирование неорганических форм с помощью модуля ProBooleans. Размещение анимации в нескольких слоях для удобной настройки нагроможденных и сложных объектов анимации. Просмотр статистики сложности сцены с указанием частоты смены кадров для измерения и оптимизации производительности расчета сцены. Усовершенствованные функции 3ds Max 9, такие как более быстрый расчет сложной динамики одежды, обеспечивают высокую скорость и точность, позволяя уложиться в сжатые сроки разработки.

Конвейерная обработка

Простые средства совместного использования файлов, отслеживание ресурсов, задействованных в работе, и настройка конвейеров для ускорения рабочего процесса. Усовершенствования структур хефов для лучшего взаимодействия со связанными ресурсами, поддержка относительных путей и функция Autodesk Vault позволяют команде разработчиков оптимизировать рабочий процесс и управлять совместной работой участников команды.

Улучшенная визуализация

Создание фотореалистичных изображений. Воспользуйтесь новыми шейдерами Mental Ray 3.5, чтобы с легкостью создавать великолепной красоты небо с тенями от солнца или имитировать краску цвета «металлик». Кроме того, новые наборы параметров для имитации рассеянного света (ambient occlusion), а также эффекты сглаженных углов, отражения и рефракции, облегчают достижение реалистичных результатов. Воспользуйтесь полной мощью механизма визуализации Mental Ray с помощью приложения Autodesk 3ds Max 9.

Autodesk Maya Complete

Решение Autodesk Maya Complete разработано специально для создания графики профессионального качества на настольных ПК или графических рабочих станциях. Оно совмещает в себе средства для трехмерного моделирования, анимации и визуализации с использованием единого рабочего процесса, уже успевшего зарекомендовать себя в производстве. Maya Complete обладает интуитивно понятным интерфейсом, который высоко ценится среди специалистов любого уровня, занимающихся созданием графики для кино, телевидения, компьютерных игр, мультимедийных приложений, а также визуализацией конструкций.

Autodesk Maya Unlimited

Самая полная версия Maya — Autodesk Maya Unlimited — решение для художников, которые хотят сделать свои трехмерные произведения выдающимися. Maya Unlimited предоставляет художникам и аниматорам для создания отличного цифрового материала такие передовые новшества, как Maya Fluid Effects, Maya Cloth, Maya Hair, Maya Fur и Maya Live.

Autodesk Maya Personal Learning Edition

Специальная версия для персонального изучения Autodesk Maya PLE предусматривает бесплатный доступ к ПО Maya для некоммерческого использования. Это дает возможность студентам, изучающим трехмерную графику и анимацию, специалистам, а также любителям, желающим окунуться в мир компьютерной графики, исследовать все функции программного пакета Maya Complete.

Реалистичная визуализация ваших проектов



Анимация

Используя обширный набор инструментов VIZ 2008 для моделирования, тонирования и анимации, вы можете создавать привлекательную, точную и информативную анимацию. Возможность тесной интеграции и взаимодействия с другими приложениями Autodesk ускоряет процесс и улучшает качество визуализаций.

Взаимодействие

Фотореалистичная визуализация используется на каждом этапе архитектурного проектирования. Используйте все возможности визуализации, доступные в VIZ, от простых схематичных изображений и до сложных виртуальных прототипов и анимационных презентаций, чтобы в лучшем виде представить клиенту свои проектные решения. Используйте неограниченные возможности VIZ для импорта данных из других приложений, в том числе из всех систем проектирования компании Autodesk.

Совместимость

VIZ 2008 совместима со всеми последними версиями дизайнерских продуктов Autodesk: AutoCAD 2008, AutoCAD Architecture 2008 и Revit Architecture 2008. Новые функции импорта файлов DWG, поддержка технологии File Link и оптимизации затрат оперативной памяти облегчают и ускоряют процесс импорта больших по размеру файлов, включающих значительное количество графических объектов. С помощью новой опции Select Similar на основе метаданных группируются объекты, обладающие одинаковыми свойствами. Это особенно полезно в случаях, когда требуется внести изменения сразу во все объекты, обладающие каким-либо заданным свойством.

Визуализация изображений

В VIZ 2008 для визуализации сцен можно использовать как собственную подсистему визуализации, так и полностью интегрированную мощную систему визуализации Mental Ray 3.5. Специальные шейдеры для архитектурных и дизайнерских проектов, поддержка физических шейдеров солнца и неба, учитывающих положение солнца и плотность атмосферы делают процесс тонирования быстрее, а результат реалистичнее.

Используя фотометрические источники света и модель глобального освещения можно легко создавать наиболее фотореалистичные изображения, экспериментируя с освещением. А сохранение изображений с высоким разрешением в форматах HDR и OpenEXR обеспечивает больший цветовой динамический диапазон.

Вы можете сохранить часто используемые комбинации параметров тонирования, и они будут всегда под рукой, а система управления сетевым тонированием Autodesk Backburner, позволяет значительно повысить эффективность использования доступных вычислительных ресурсов.

Производительность

Благодаря улучшенной поддержке DirectX усовершенствована работа с геометрией высокой плотности и сложными изображениями, ускорено отображение ограничивающих прямоугольников и сплайнов. Усовершенствованию подверглись также файловые операции ввода/вывода, операции со сплайнами и внешними ссылками (XRefs), видеовые экраны, моделирование геометрических форм. Расширенные возможности инструмента выбора вершин Vertex Soft Selection позволяют быстрее редактировать полигональные сетки. А интерактивная работа с видовыми экранами существенно упрощает моделирование больших по размеру полигональных сетей, а также операции с примитивами.

Создавая с помощью Autodesk VIZ 2008 высокорелистичные визуализации своих проектов, вы получаете дополнительную возможность проверки проектных идей и решений. А вашим клиентам эти превосходные визуализации помогут увидеть мельчайшие нюансы проекта и оценить его общую концепцию.

AutoCAD VIZ 2008

Удобные и мощные инструменты для концептуального моделирования, задания освещения, анимации и тонирования изображений дают вам замечательную возможность создавать отличные архитектурные визуализации. При этом совершенно не важно, работаете вы над простым проектом, сложным или очень сложным — с помощью Autodesk VIZ 2008 вы можете создать реалистичную и эффектную визуализацию, которая поможет вашим клиентам оценить все детали.

Предоставьте клиенту полное представление о проекте

Помогите своим клиентам получить точное представление о проекте. Вы можете создать реалистичные визуализации в виде красочного изображения, на котором, при желании, можно рассмотреть даже самые мелкие детали, или в виде анимационного ролика. Новая версия подсистемы тонирования Mental Ray 3.5, используемая в Autodesk VIZ 2008, поддерживает специальные шейдеры для архитектурных и дизайнерских проектов, оптимизированные для архитектурных визуализаций, а также физические шейдеры солнца и неба, учитывающие положение солнца и плотность атмосферы. Эти новые возможности ускоряют тонирование и позволяют создавать еще более реалистичные изображения. Вдохновляйте своих клиентов, возбуждайте их воображение, демонстрируя им свои творческие идеи.

Совершенствуйте и упрощайте вашу работу

Чем сложнее визуализация, тем больше времени она занимает. VIZ упрощает процесс импорта данных, ускоряет процессы моделирования, наложения текстур и тонирования, что позволяет быстро визуализировать даже самые сложные сцены. В VIZ 2008 улучшена поддержка DirectX, в результате чего значительно увеличена производительность интерактивной работы с объектами, размещенными с высокой плотностью, а также со сложными сценами.

Моделирование

Богатый выбор отличных инструментов для полигонального моделирования, различные типы поверхностей высокого уровня делают VIZ отличным решением для построения качественных моделей. А множество доступных расширений, дополняющих базовые средства VIZ, еще больше расширяют ваши возможности моделирования. Например, для работы с неоднородными рациональными сплайнами Безе можно использовать великолепное расширение Power NURBS. Разнообразные инструменты для глубокой проработки мелких деталей позволяют быстро и просто создавать сложные модели.

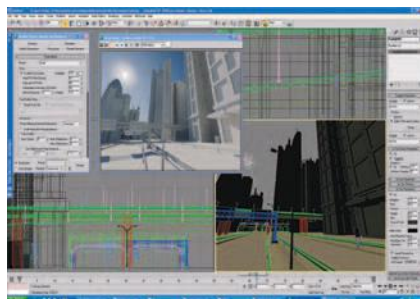
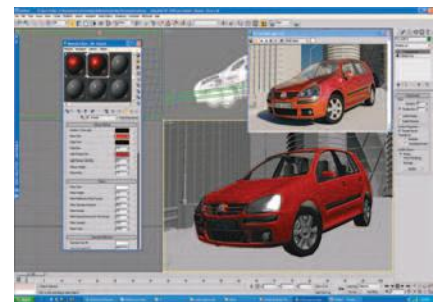

Освещение

VIZ 2008 обладает мощными средствами для создания максимально достоверного освещения в ваших проектах. Технология Global Illumination (Глобальное Освещение) помогает передать тонкие визуальные эффекты, в том числе непрямоое освещение, мягкое затенение и изменения цвета в результате многократных отражений. Используйте соответствующие модели освещения, для правильного совмещения текстур и световых эффектов. А метод тонирования Radiosity, позволяющий учитывать диффузное отражение, еще более увеличит реалистичность освещения в ваших сценах.

Autodesk

Виртуальные архитектурные проекты



Инструменты Revit Architecture следуют за вашими мыслями. Вам предоставлена полная свобода творчества при максимальной эффективности.

Технология моделирования зданий (BIM) обеспечивает целостный подход к проектированию зданий благодаря виртуальному воспроизведению реального процесса строительства. Вы работаете с единой моделью, а не с отдельными файлами-документами.

Revit Architecture

Двунаправленная ассоциативность

Вся информация о модели Revit Architecture хранится в одном файле проекта. Благодаря этому редактирование отдельной части модели сооружения в любом представленном моментально приводит к изменению всей модели. Программа автоматически формирует планы, фасады, разрезы — это лишь форма представления архитектурного объекта. Для сравнения: эти же документы в традиционных САПР создаются проектировщиками почти вручную. Создаваемые в Revit Architecture проекции доступны по первому требованию, точны и всегда содержат самую актуальную информацию.

Параметрические компоненты

Параметрические компоненты — основа процесса проектирования в Revit Architecture. Они могут представлять собой простейшие и более сложные строительные элементы. Для работы не требуется знания какого-либо языка программирования.

Информационное моделирование зданий заключается в создании и использовании комплекса согласованных, унифицированных и связанных между собой проектных данных, которые используются для принятия решений, формирования строительной технической документации, прогнозирования эксплуатационных характеристик, оценки затрат и планирования строительных работ, а затем — для управления инфраструктурой здания.

Вы можете работать с моделью в любом удобном ее представлении, легко и быстро вносить изменения, подготавливать рабочие чертежи на основе 3D-моделей зданий. Трехмерные виды помогут наглядно представить ваши идеи заказчику. Даже на поздних стадиях внесение изменений в модель здания не приносит неприятностей — все планы, разрезы, фасады, спецификации и другие документы обновляются автоматически.

Заказчики всегда хотят большего

Revit Architecture позволит вам значительно сократить затраты времени и средств, а также повысить качество проектирования. Демонстрационные ролики и интерактивные презентации помогут представить результаты вашей работы наглядно и реалистично. Revit Architecture превосходно взаимодействует с другими продуктами Autodesk. Использование Revit Architecture дает архитектору преимущества как при индивидуальной работе, так и при работе в большом коллективе. Благодаря продукции компании Autodesk ваши клиенты будут обращаться к вам вновь и вновь.

Совместная работа в Revit Architecture

Подсистема Revit Worksharing реализует на практике возможность совместной работы. В ней поддерживается несколько многопользовательских режимов, включая одновременный доступ к модели, формальное деление проекта на части с совместным доступом и полное разделение элементов проекта на автономно управляемые модели. Руководитель коллектива сам выбирает, какой способ взаимодействия подходит лучше всего.



Коммуникационный центр

Коммуникационный центр — это встроенное в Revit Architecture средство уведомления пользователей о новой информации по продукту. Оно работает на основе web-технологий. При подключении к Интернету Коммуникационный центр предоставляет самую последнюю информацию о поддержке продукта, новости программы подписки, а также разнообразные статьи и советы. Когда появляется какая-либо новая информация, Коммуникационный центр помещает уведомление об этом в строке состояния.

Формообразующие элементы

Первоначальная модель здания создается из простых формообразующих элементов; их можно получить из объемной геометрии, создаваемой в Form-Z, Rhino, Google Sketchup, AutoCAD 2008, 3D MAX и других приложениях, поддерживающих технологию ACIS или NURBS. В Revit Architecture импортированные объекты преобразуются в объекты архитектурной композиции, которая затем трансформируется в объекты строительного конструирования — стены, скаты кровли, перекрытия и ограждающие конструкции. Для полученной модели здания можно формировать разнообразные отчеты, например экспликации помещений, ведомость отделки, спецификацию проемов.

Редактор семейств

Редактор семейств является графической средой редактирования параметрических компонентов, в которой можно легко создавать, адаптировать и загружать готовые объекты, например окна, двери, табличные формы. Операция группирования позволяет создавать наборы повторяющихся компонентов, что значительно упрощает разработку проектов крупных зданий с большим количеством секционных однотипных помещений (больницы, гостиницы, многоквартирные жилые дома). Появилась возможность загружать отдельные файлы проектов Revit Architecture в качестве групп, а также сохранять такие группы в новые проекты, вносить изменения в связанные файлы. Обновлен режим редактирования групп, который сейчас позволяет создавать новые элементы во время редактирования.

Помещения

Информативность модели здания можно дополнить расчетами площадей и объемов помещений. В число доступных возможностей входит расчет многоуровневых помещений, их отслеживание в спецификациях и видах модели, а также ускоренный анализ функциональных зон и формирование экспликаций. Все параметры помещений автоматически обновляются при изменении модели.

Инсоляция

Эта возможность позволяет определять местонахождение солнца и строить точные границы распределения светотени на модели здания. Задав дату и время, можно получить анимацию или слайды, показывающие характер освещенности объекта. Архитектор может изменять графическое представление отдельных элементов на видах-представлениях. С помощью переопределений можно скрывать отдельные элементы или группы элементов на различных видах. Состояние видимости элементов запоминается; это полезно для сокращения времени на регенерацию вида и подготовку файлов к печати.

Цветовые палитры

В новой версии такие семейства компонентов Revit Architecture, как мебель, оборудование и полы, не загромождаются заливкой. Цветовая таблица-легенда заливки включает только образцы, представленные на активном виде. Затраты на координацию работ при использовании Revit Architecture минимальны. Повышается эффективность общения с клиентами, ускоряется процесс принятия решений. Вы сможете избежать грубых ошибок, характерных для неавтоматизированного управления документацией.

10 причин для перехода на Autodesk Inventor 2008

1. DWG TrueConnect. Inventor позволяет читать формат DWG и писать в него, поддерживая полную ассоциативность 3D-проектных данных без внешних трансляторов. С помощью DWG TrueConnect чертежные виды, полученные из 3D-деталей и изделий, могут легко комбинироваться с данными из AutoCAD.

2. Функциональное проектирование. Механические калькуляторы, генераторы компонентов и справочник инженера позволяют автоматизировать создание изделий на основе реальных параметров: скорости, мощности, свойств материала. Инженеры могут быстро создавать цифровые прототипы, которые можно исследовать, испытать и исправить ошибки до передачи проекта в цех.

3. Автоматическое создание чертежных видов. Чертеж в Inventor формируется гораздо быстрее благодаря возможности автоматического создания проекционных изометрических, рассеченных и детальных видов 3D-модели. Чертежная среда Inventor обладает мощным набором инструментов для создания и оформления чертежей по любому стандарту — ЕСКД, ANSI, DIN, ISO и др.

4. Автоматическое обновление чертежей. Процедуры автоматического обновления чертежей уменьшают количество ручной работы, снижая число ошибок. В Inventor виды чертежа поддерживают ассоциативную связь с компонентами модели, поэтому все изменения деталей и изделий автоматически отображаются на чертежах.

5. Цифровые прототипы. Созданные в Inventor цифровые прототипы — это точные модели, на примере которых можно убедиться, правильно ли работают найденные конструкторские решения.

6. Таблицы составных частей и спецификации. В Inventor вы можете создавать спецификации на изделия значительно быстрее по сравнению с традиционными методами 2D-проектирования. Сведения о деталях и сборочных узлах поддерживаются в актуальном состоянии при любых изменениях изделия.

7. Схемы и презентации. Вы можете готовить различные технологические схемы, наносить на чертежи разнесенные виды изделий, получать иллюстрации к инструкциям по эксплуатации, инструкции и учебные видеоролики по сборке, и другие наглядные материалы.

8. Трубопроводы и кабельные соединения. Autodesk Inventor Professional предоставляет полный набор средств проектирования, в том числе и систем кабелей и трубопроводов, обеспечивая автоматическое составление спецификаций и разработку полной рабочей документации.

9. Прочностной и кинематический анализ. Перед запуском изделия в производство убедиться в его работоспособности. В Autodesk Inventor Professional можно моделировать динамический режим работы проектируемого изделия и рассчитать действующие нагрузки и ускорения. Встроенный механизм расчета методом конечных элементов (МКЭ) позволяет определить механические напряжения и предотвратить эксплуатационные отказы в работе изделия.

10. Визуализация и анимация. Autodesk Inventor Studio — мощное средство фотореалистичной визуализации и анимации, интегрированное в среду трехмерного проектирования Inventor. Созданные с его помощью изображения ваших изделий и видеоролики их работы помогут вам выгодно представить свой проект заказчику еще до того, как будет построен его первый образец.

2D и 3D: не вместо, а вместе

Программные продукты Autodesk Inventor являются идеальным решением для пользователей AutoCAD, поскольку позволяют использовать опыт проектирования в AutoCAD для создания 3D моделей. Благодаря инновационному подходу к оптимизации всего процесса проектирования, от возникновения проектного замысла до его воплощения, Inventor уже в течение шести лет является лидером продаж среди систем своего класса.

Inventor дает конструкторам возможность свободно использовать свои 2D-разработки для создания 3D-моделей, позволяет легко обмениваться с другими приложениями Autodesk как DWG-файлами AutoCAD, так и 3D-моделями. Autodesk Inventor существует в различных функциональных вариантах; это наилучший выбор для тех пользователей AutoCAD, которые заняты в сфере машиностроения.

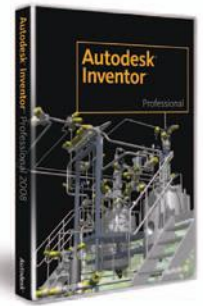

Autodesk Inventor 2008

Все необходимое для проектирования

Создавая Inventor, мы задались целью максимально облегчить для пользователей AutoCAD процесс освоения 3D. Никакая другая компания не содействует своим клиентам в воплощении новых идей и поставке качественной продукции на рынок так, как Autodesk.

Autodesk Inventor: поддержка всего цикла проектирования Autodesk Inventor — лучший выбор для пользователей AutoCAD. Никакая другая компания не обеспечивает такой быстрой и удобной реализации проектов, столь мощно и надежно интегрируя 2D и 3D технологии.

Специализированные средства проектирования

Серия продуктов Autodesk Inventor — это всеобъемлющий комплект решений для 3D проектирования и составления документации, построения кабельных и трубопроводных систем и инженерного анализа созданных изделий. Преимущество этого комплекта не только в том, что он содержит в себе средства управления данными и 2D САПР AutoCAD Mechanical, но и в том, что он дает шанс воспользоваться передовыми 3D средствами, не теряя 2D наработок. Все это благодаря полной совместимости с форматом DWG. Имея доступ к обширной библиотеке деталей и средствам подготовки рабочих чертежей, вы сможете быстро перейти от разработки концепции к производству.

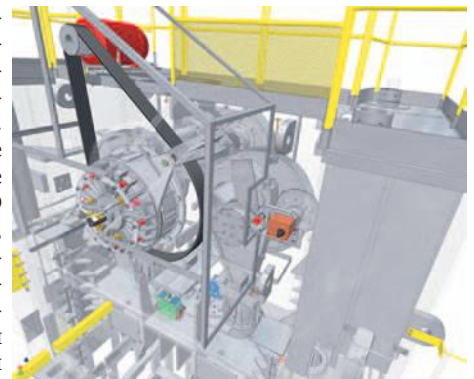

Сэкономьте время и средства, используя специализированные средства проектирования кабельных и трубопроводных систем. Autodesk Inventor Professional предоставляет полный набор средств проектирования, в том числе и систем кабелей и трубопроводов, обеспечивая при этом автоматическое составление спецификаций и разработку полного комплекта рабочей документации.

Функциональное машиностроительное проектирование

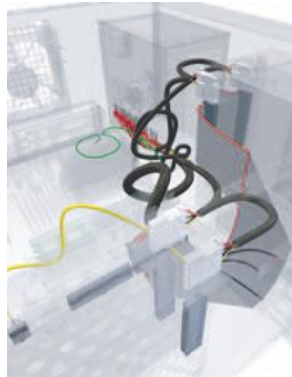

Применение технологии функционального проектирования превращает работу в Inventor в творческий процесс. Вы сможете выпускать цифровые прототипы изделий, на которых проверяется все их поведение — задолго до того, как конструкция будет передана в производство. Только Inventor дает инженерам возможность сконцентрироваться на функциональных требованиях к изделию при 3D моделировании. Получив в свое распоряжение богатый набор конструкторских инструментов Autodesk Inventor, вы будете заниматься настоящим творчеством, а не рутинными геометрическими операциями.

Autodesk

Решение для инженерных сооружений

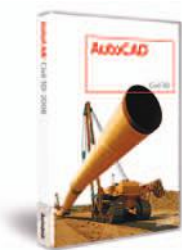

С AutoCAD Civil 3D ваш коллектив сможет выполнять проекты инженерных сооружений быстрее и точнее. В основе Civil 3D лежит опробованная на практике технология динамического моделирования, объединяющая процессы проектирования и создания рабочих чертежей. Благодаря этой технологии вы можете подбирать альтернативные варианты, выводить обновленные планы и профили на печать с минимальной необходимостью ручного редактирования.

AutoCAD Civil 3D 2008

Не только быстрее, но и тщательнее. Возможность создания динамических моделей позволяет значительно сократить время, необходимое для изменения проектов и всесторонней оценки возможных вариантов. Тщательная оценка различных проектных альтернатив непременно произведет впечатление на ваших клиентов и поможет вам выгодно отличаться от конкурентов.

Дорогостоящие ошибки и упущения остались в прошлом. В Civil 3D необходимость ручного редактирования документации практически отпадает, поскольку построение рабочих чертежей осуществляется непосредственно на основе модели. Гибкая система стилей дает возможность создавать и применять нормы проектирования и стандарты оформления, обеспечивая целостность и точность проектов.

Испытайте, прежде чем строить. Средства формирования трехмерных модельных представлений Civil 3D позволят вам создать высококачественную презентацию, способную точно отразить и донести до аудитории ваш проектный замысел.

Уложите в сроки и бюджет. AutoCAD Civil 3D предоставляет одновременный контролируемый доступ к самой свежей информации членам проектного коллектива (как сосредоточенного, так и распределенного), позволяя выполнять работу в заданные сроки в рамках выделенного бюджета.

- **Модель.** С помощью интеллектуальных динамических команд вы можете внести изменения в проект, находясь на любой его стадии.
- **Чертежи.** Модель, чертежи и пояснения в рамках проекта поддерживают между собой динамическую связь. Листы для комплекта документации формируются на основе актуального состояния модели. Допустить ошибку или что-то забыть практически невозможно.
- **Визуализация.** Подготовить презентационные материалы стало быстро и просто. Если в модель вносятся изменения, эти материалы также обновляются.
- **Отчеты.** При любой корректировке проекта обновляется вся информация, необходимая для подготовки отчетов: ведомостей земляных работ, спецификаций труб, перечней колодцев и т.п.

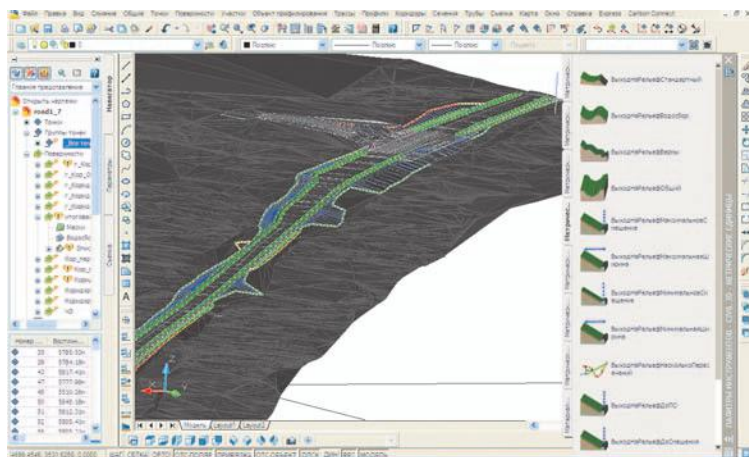

Наименование	Код Softline	Цена, руб.
AutoCAD Civil 3D 2008 Commercial New SLM RU	23705-201462-9000	127 440
AutoCAD Civil 3D 2008 Commercial New NLM RU	23705-201462-9000	159 300
AutoCAD Revit Architecture Suite 2008 Commercial New SLM RU	24108-201462-9000	127 440
AutoCAD Revit Architecture Suite 2008 Commercial New NLM RU	24108-201462-9000	159 300
Autodesk Inventor Suite 2008 Commercial New SLM RU	52712-201462-9000	127 440
Autodesk Inventor Suite 2008 Commercial New NLM RU	52712-201462-9000	159 300

AutoCAD Civil 3D — это универсальный продукт для использования в проектных организациях для проектирования генплана, дорог и инженерных сооружений, подготовки рабочей документации и управления работами. Единое решение позволяет сократить стоимость поддержки и обучения персонала, упрощает процесс лицензирования и подписки на обновления, сводит к минимуму необходимость преобразования данных — т.е. в целом существенно повышает качество готовых проектов.

Области применения

- Проектирование генплана
- Земельный кадастр
- Проектирование дорог
- Ландшафтное проектирование и благоустройство
- Геодезия
- Водоснабжение и канализация
- Охрана окружающей среды

Координация работ

AutoCAD Civil 3D дает возможность эффективно управлять проектом на всем его протяжении — от начальной геодезической съемки до формирования планов, разбивки местности и вертикальной планировки.

Геодезисты

AutoCAD Civil 3D 2008 обладает развитым интерфейсом для приема геодезических данных. Передача данных из полевого журнала на камеральную обработку выполняется быстро и без потери точности.

- Геодезические данные принимаются непосредственно в разрабатываемую модель.
- Для снятых сетей выполняется коррекция ходов и анализ методом наименьших квадратов.
- Данные из полевого журнала интегрируются с такими общепринятыми форматами, как DEM, DGN, DWF, E00, LandXML, SDTS и SHP.
- Результирующие данные для разбивки и планировки передаются на устройства управления.

Проектировщики и инженеры

AutoCAD Civil 3D 2008 дает проектировщикам и инженерам выбирать из множества вариантов проекта наилучший. В распоряжении специалистов — гибкий и автоматизированный набор инструментов для работы.

- При проектировании дорог комбинируются продольные и поперечные профили, а также другие настраиваемые проектные элементы.
- При формировании участка создается связанная модель; она позволяет в любой момент без особого труда переносить, объединять и модифицировать участки.
- Схемы вертикальной планировки создаются на основе 3D элементов, точек на местности и проекций.
- Канализационные системы подчиняются общим правилам прокладки трубопроводов.

Чертежники

Чертежники и техники понимают принципы Civil 3D, потому что в его основе лежит знакомый им AutoCAD®. Детализированные планы и ведомости профилей выглядят так же, как и подготовленные в AutoCAD, но Civil 3D предоставляет для их формирования намного больше возможностей.

- Стандарты оформления и стандартные циклы проверки поддерживаются благодаря стилям.

Улучшенная работа с текстом

Многие раньше жалели, что наносимый на чертежи текст не форматируется автоматически в несколько колонок. Теперь вы можете это сделать — ведь в команде МТЕКСТ появилась новая опция многоколоночного форматирования. Чтобы настроить окончательный вид текста, можно использовать ручки. Кроме того, команда МТЕКСТ позволяет лучше управлять выравниванием абзацев, отступами и интервалами. Модуль проверки орфографии также обновлен. Атрибуты теперь тоже могут быть многострочными. Все новые функции работы с текстом сведены на удобную панель, где также можно найти много привычных команд 2D черчения.

Совмещенные выноски

Новая команда MLEADER улучшает работу с линиями-выносками. Вы можете определять базовый элемент, на который опираются все остальные (стрелка, собственно линия или содержимое), а также задавать такой режим, когда несколько выносок совмещаются в одну. А если они не могут автоматически найти свое место? Тогда воспользуйтесь специальной функцией совмещения; расстояние между выносками вы сможете задать сами.

Улучшенная работа с таблицами

Пользователи часто говорили, что мечтают о внедрении таблиц Microsoft Excel в AutoCAD, чтобы при каждом изменении файла Excel данные изменялись и в AutoCAD, и наоборот. Мечта стала реальностью благодаря улучшенной команде специальной вставки. Для динамической вставки таблицы Excel в AutoCAD служит команда «Вставить связь». При любых изменениях в XLS-файле появляется уведомление; воспользовавшись им, вы легко можете обновить таблицу. Поэтому о неотслеженных изменениях можно забыть.

Мечта проектировщика

AutoCAD 2008 — это знакомые, проверенные временем инструменты для проектирования и визуализации плюс новые средства, повышающие производительность. Новый AutoCAD существенно увеличивает скорость и точность выполняемых операций при значительной экономии времени. Масштабирование обозначений и управление свойствами слоев отдельно на каждом видовом экране — то, в чем нуждались многие инженеры, а нововведения в тексте и таблицах, как и совмещенные выноски, добавляют множество «плюсов» в эстетику и профессионализм выполнения чертежей.

AutoCAD 2008

Масштабирование обозначений

Возможно, вас часто беспокоили проблемы установки правильного масштабного коэффициента для каждого видового экрана. Масштабирование обозначений поможет вам. Теперь для этого не нужно создавать множество наборов текста и обозначений на разных слоях. Вы формируете один набор обозначений (текст, размеры, номера позиций, блоки, атрибуты и штриховку), и он всегда отображается с правильным размером, независимо от того, как масштабирован видовой экран.

После того как поясняющий текст и размеры созданы, вам остается назначить видовым экранам масштаб, выбираемый в строке состояния. AutoCAD автоматически назначает всем пояснительным элементам размер, который был задан вами в момент их создания. Проще быть не может. Размеры на видовых экранах отображаются именно так, как вы задали, независимо от текущего масштаба.

Свойства слоев на видовых экранах

Больше не нужно заботиться о дублирующихся объектах на разных слоях, а также о включении и отключении слоев при смене видовых экранов. Щелкните два раза на видовом экране и задайте для каждого слоя цвет, тип линий, вес линий и стиль печати, которые будут действовать только для данного видового экрана. И не беспокойтесь, что это внесет неразбериху в диалоговое окно управления слоями, — теперь там можно показывать только нужные графы. Простым перетаскиванием вы можете упорядочить вид окна так, чтобы часто используемые графы оказались в нем слева.



НОВОСИБИРСК

25-28 МАРТА 2008

МЕТАЛЛЫ СИБИРИ

МЕТАЛЛУРГИЯ. МАШИНОСТРОЕНИЕ МЕТАЛЛООБРАБОТКА. СВАРКА

Выставка металлоизделий, техники, оборудования, станков, инструментов и технологий для обработки металла. Сварка, сварочное оборудование, материалы

Одновременно пройдут выставки:
СИБНЕДРА
ГОРНОЕ ДЕЛО СИБИРИ
СИБНЕФТЕГАЗ

ВО СИБИРСКАЯ ЯРМАРКА
Россия, 630049, Новосибирск
Красный пр-т, 220/10

Телефон: (383) 210-62-90
Факс: (383) 225-98-45
www.sibmetall.sibfair.ru

Самый быстрый путь в 3D



КОМПАС-3D и приложения к нему — легкое в освоении решение для инженерного 3D-моделирования, 2D-проектирования и выпуска документации в соответствии с ЕСКД и СПДС. Оптимальное соотношение «цена/качество» делают КОМПАС-3D незаменимым инструментом при массовом оснащении типовых рабочих мест конструкторов и проектировщиков. Использование КОМПАС-3D — путь к конкурентоспособности предприятия!

КОМПАС-3D V9

Система КОМПАС-3D предназначена для создания трехмерных ассоциативных моделей отдельных деталей и сборочных единиц, содержащих как оригинальные, так и стандартизованные конструктивные элементы. КОМПАС-3D позволяет реализовать классический процесс трехмерного параметрического проектирования — от идеи к ассоциативной объемной модели, от модели к конструкторской документации. Ключевой особенностью КОМПАС-3D является использование собственного математического ядра и параметрических технологий, разработанных специалистами АСКОН.

Универсальная чертежная система КОМПАС-График (как входящая в состав КОМПАС-3D, так и поставляемая отдельно) предоставляет широчайшие возможности автоматизации проектно-конструкторских работ в различных отраслях промышленности. Система изначально ориентирована на полную поддержку стандартов ЕСКД и СПДС. При этом она обладает возможностью гибкой настройки на стандарты предприятия.

В прошлом году компания АСКОН существенно расширила набор предлагаемых приложений в области 3D-моделирования: появились Библиотеки анимации и фотореалистики, вышло приложение для кинематического и динамического анализа Универсальный механизм Express, произошла смена поколений Библиотек стандартных изделий, содержащих широчайший набор стандартизованных элементов, позволяющий значительно сократить время на проектирование. Традиционно популярна у заказчиков Библиотека материалов и сортаментов — не имеющий аналогов по наполнению и возможностям справочник, содержащий более 6000 марок материалов.

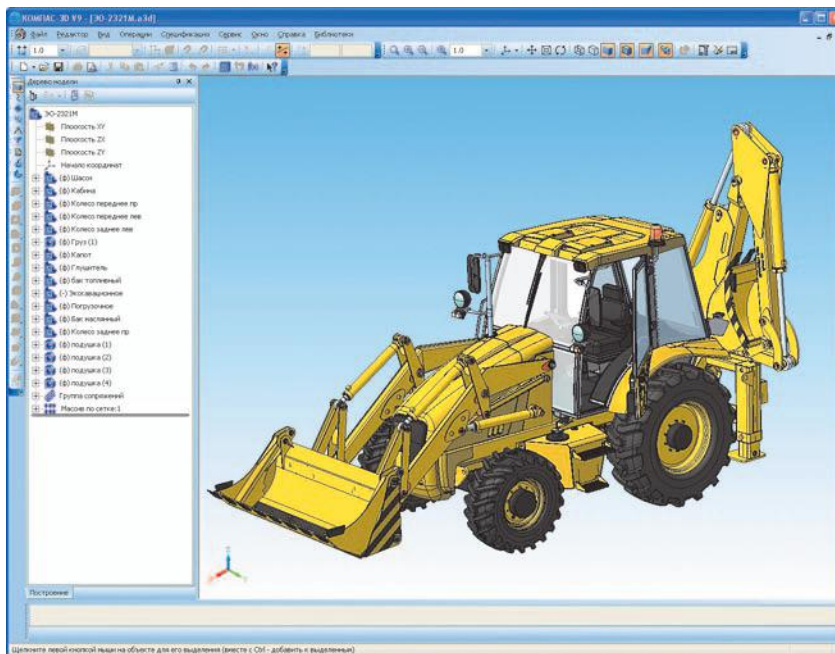

Проект «Экскаватор-погрузчик», ОАО «Сарэкс», Саранск (победитель конкурса Асов КОМПьютерного 3D-моделирования)

Наименование	Код Softline	Цена, руб.
КОМПАС-3D V9	64-7-АСКОН-SL	82 500
КОМПАС-График V9	64-16-АСКОН-SL	37 950
Библиотека стандартных изделий: Крепеж для КОМПАС-3D	64-47-АСКОН-SL	9 900
Библиотека материалов и сортаментов	47-10-АСКОН-SL	9 900
Трубопроводы 3D	145-15-АСКОН-SL	21450
Кабели и жгуты 3D	154-16-АСКОН-SL	21450

По вопросам приобретения обращайтесь в компанию Softline к Роману Очеретько (RomanO@softline.ru).

Основные особенности КОМПАС-3D V9

Интерфейс и освоение

- Встроенное интерактивное учебное пособие Азбука КОМПАС — набор упражнений для самостоятельного изучения основных приемов работы.
- Доработано Дерево модели.

Сервисные функции

- Команда Информация об объекте, предназначена для получения сведений о выбранных объектах.
- Возможность быстрого повторного вызова недавно выполненных команд.
- Команда Расширенное выделение предназначена для выделения графических объектов по набору параметров.

Обеспечение коллективной работы

- При попытке открытия файла, недоступного для редактирования в данный момент, на экране появляется диалог, в котором можно выбрать вариант действия с этим файлом. Ситуация совместного редактирования одного и того же файла исключается.

Базовое трехмерное моделирование

- Доработан модуль проектирования листовых деталей.
- Существенно расширены возможности по настройке режима упрощенного отображения моделей.
- Возможность разрушать массив компонентов сборки на отдельные компоненты.
- Доработана команда Пространственная ломаная.
- Возможность автоматического создания и удаления объектов спецификации в деталях и подбороках текущей сборки.
- Сетчатая прозрачность — упрощенный показ прозрачных объектов в виде сетки пикселей.

Параметрическое моделирование

- Новый способ определения значения переменной модели — ссылка на переменную другой модели.
- Каждому параметру каждого трехмерного объекта автоматически присваивается переменная.
- Больше не требуется ввод псевдонимов, переменные участвуют в уравнениях под своими именами.
- Возможность создания таблиц переменных в моделях и графических документах.

Промышленно-строительное проектирование

- Команды создания обозначений в соответствии с требованиями СПДС: Марка/позиционное обозначение, Обозначение узла, Номер узла, Выносная надпись, Фигурная скобка, Координационные оси.

Эскизы и графические документы

- Команды Волнистая линия и Линия с изломами, предназначенные для обозначения линий обрыва.
- Возможность быстрого перехода к редактированию надписей, входящих в состав обозначений.
- Информативное редактирование объектов оформления путем перемещения характерных точек мышью: новые вид курсоров.
- Проверка замкнутости контура в эскизах.

Импорт и экспорт

- Усовершенствован экспорт в DWG и DXF.





Semonitor

Semonitor — пакет программ для продвижения сайта

Пакет Семонитор состоит из 12 программ, каждая из которых решает ту или иную задачу по продвижению, анализу или оптимизации сайта. Предлагаемые нами решения просты в использовании и успешно применяются как профессионалами, так и начинающими оптимизаторами. Более 5000 наших клиентов в России и за рубежом используют Semonitor для увеличения финансовой отдачи от своих Интернет-ресурсов.

Стандарт де-факто SEO индустрии в России

Вы сможете:

- получить самую различную информацию, необходимую для успешного продвижения;
- узнать больше о своих посетителях с помощью анализа лог-файлов;
- сделать html-код сайта оптимальным с точки зрения поисковых систем;
- поддерживать сайт свободным от ошибок и недочетов, таких как «битые» ссылки, отсутствующие изображения и т. п.

Наша аудитория:

- компании и специалисты в области поискового продвижения;
- веб-мастера и IT отделы компаний, самостоятельно продвигающих свои услуги в Интернет;
- клиенты seo-сервисов — для контроля качества предоставляемых услуг.

цена пакета:

3000 руб.



группа компаний Softline

Эту программу можно купить в Allsoft.ru

SOFTLINE

19-22 февраля

ИННОВАЦИОННО-ПРОМЫШЛЕННЫЙ ФОРУМ

IX СПЕЦИАЛИЗИРОВАННАЯ ВЫСТАВКА

ПРОМЭКСПО-2008

VII СПЕЦИАЛИЗИРОВАННАЯ ВЫСТАВКА

СТАНКИ И ИНСТРУМЕНТ

III СПЕЦИАЛИЗИРОВАННАЯ ВЫСТАВКА

ТЕХНОПАРК

ОРГАНИЗАТОРЫ:

Башкирская выставочная компания;
Выставочный комплекс "Башкортостан".

ПРИ ПОДДЕРЖКЕ:

Министерства промышленности, инвестиционной и инновационной политики Республики Башкортостан;
Ассоциации производителей станкоинструментальной продукции "Станкоинструмент";
Академии наук Республики Башкортостан;
Союза машиностроителей стран Содружества;
Союза работодателей машиностроения России;
Ассоциации "Технопарк";
Башкирского регионального отделения РСПП - Союза промышленников и предпринимателей (работодателей) Республики Башкортостан.

АДРЕС ОРГКОМИТЕТА:

450022, Башкортостан, г. Уфа, аля 52
Тел./факс: (347) 253 38 00, 253 14 33, 253 14 34
E-mail: onb2005@mail.ru www.bvkeexpo.ru

Генеральный партнер
БашИнвестБанк

г. Уфа

Все детали под рукой

Библиотека стандартных изделий представляет собой локальную версию Корпоративного справочника «Стандартные изделия», встроенную в систему КОМПАС-3D, и автоматически устанавливается вместе с ней, не требуя дополнительных настроек. Пользователю системы КОМПАС-3D предоставляется возможность выбора и вставки в документы стандартных изделий и конструктивных элементов. Интерфейс выбора стандартного изделия унифицирован для всех типов документов КОМПАС-3D. При вставке стандартного изделия в чертеж или сборочную модель вносится информация, необходимая для последующего формирования спецификации.

Библиотека стандартных изделий

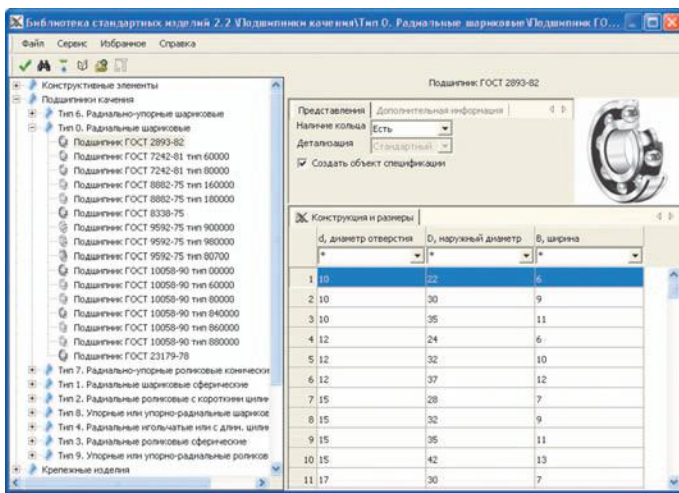

Работая с Библиотекой, пользователь может:

- выбирать требуемое стандартное изделие или конструктивный элемент как навигацией по иерархии стандартных изделий, так и с помощью функции поиска по названию изделия или его части;
- задавать в произвольном порядке ключевые характеристики стандартного изделия;
- измерять геометрические характеристики в документе (расстояние, длина, диаметр, угол) и передавать их в ключевые характеристики;
- просматривать дополнительные параметры изделия (обозначение, массу и т. п.);
- формировать наборы часто используемых стандартных изделий для быстрого обращения к ним;
- производить поиск и замену в документе одних изделий из Библиотеки на любые другие (не обязательно того же типа).

Каталоги библиотеки для КОМПАС-3D

Крепеж для КОМПАС-3D. Содержит 3D-модели элементов крепежных изделий: болты, винты, гайки, шайбы, шпильки, шпильты, заклепки и т.п. В состав каталога входят также отверстия (гладкие, резьбовые, центровые и т.п.) и крепежные соединения.

Подшипники и детали машин для КОМПАС-3D. Каталог предназначен для автоматизации моделирования изделий и узлов механических передач: редукторов, подъемно-транспортных устройств и т.п. Содержит 3D-модели элементов механических передач: подшипники шариковые и роликовые, манжеты и уплотнительные кольца, шпонки, оси и т.п.

Детали и арматура трубопроводов для КОМПАС-3D. Каталог предназначен для автоматизации 3D-моделирования различных инженерных коммуникаций. Содержит 3D-модели деталей трубопроводов: фланцы, отводы, тройники, заглушки и т.п. Модели снабжены контрольными и присоединительными точками для использования в приложении Трубопроводы 3D.

Детали пневмо- и гидросистем для КОМПАС-3D. Каталог предназначен для автоматизации 3D-моделирования соединений с уплотнением по наружному или внутреннему конусу. Содержит 3D-модели деталей трубопроводов пневмо- и гидросистем: гайки накидные, штуцеры, ниппели, крестовины, тройники и т.п.

Изделия по ОСТ 92 для КОМПАС-3D. Каталог предназначен для использования в 3D-моделировании типовых элементов, соответствующих отраслевым стандартам аэрокосмической промышленности (крепежные элементы по ОСТ 92). Содержит 3D-модели элементов крепежных изделий: болты, винты, гайки.

Библиотека Стандартных изделий: крепеж для КОМПАС-3D и КОМПАС-График

Каталог крепежа для КОМПАС-3D и КОМПАС-График, входящий в Библиотеку стандартных изделий, содержит около 300 стандартных элементов и обладает рядом важных для пользователей свойств:

- Возможность вставки пакетов крепежных соединений;

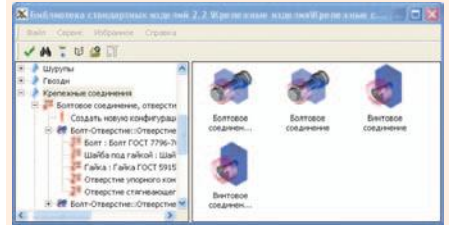

- идентичность наполнения как для КОМПАС-График, так и для КОМПАС-3D;
- наличие условного изображения резьбы в 3D-моделях;

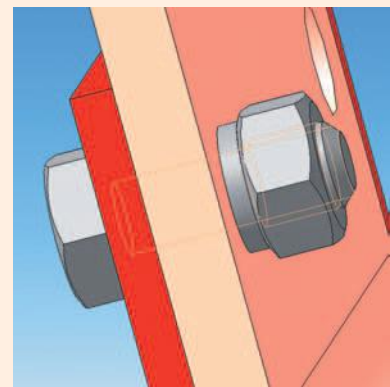

- поддержка аппликативности в 2D-изображениях;

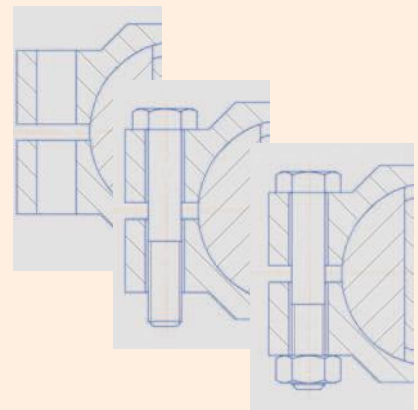

- наличие данных по материалам и покрытиям.

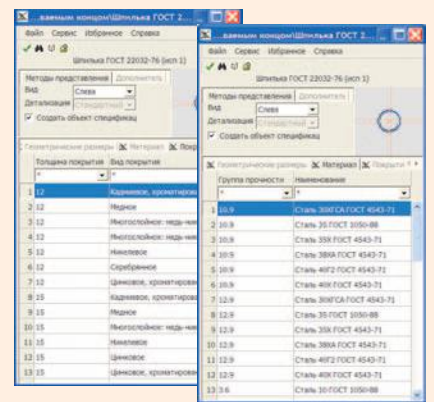



Russian CSO Summit



Если Вы видите это объявление,
значит, с безопасностью у Вас не все в порядке ;-)

Ваш единственный шанс на спасение – CSO Summit!

cso-summit.ru

CSO Summit 2008

Первый съезд Директоров по Информационной Безопасности
24-25 марта 2008, Москва, Holiday Inn Lesnaya

Информационная безопасности давно уже стала главным фактором стабильности и успеха каждой компании. Думаете, как обеспечить информационную безопасность Вашей компании? – Все ответы - на CSO Summit!

Основные темы CSO Summit 2008:

1. Тенденции развития информационной безопасности в мире.
2. Лучшие примеры внедрения информационной безопасности в российских компаниях
3. Мобильная безопасность – пути достижения и основные угрозы.
4. Международный опыт в решении вопроса безопасности
5. Инновации в сфере информационной безопасности



(+7-812) 334-16-86

cso@fort-ross.ru

Подробнее о спонсорских возможностях на cso-summit.ru

СПЕЦИАЛИЗИРОВАННАЯ ВЫСТАВКА

E-COMMUNICATIONS

Ульяновск

10-12 апреля
2008 г

www.e-com73.ru

(8422) 41-46-22,

8 960 3 72-77-72

ОРГАНИЗАТОР:

ВЫСТАВОЧНАЯ КОМПАНИЯ®
МОЗАИКА

При поддержке Правительства Ульяновской области

Система для вычислений и инженерных расчетов



Пакет Mathcad — это сочетание мощной вычислительной программы, работа с которой осуществляется при помощи традиционной математической нотации, полнофункционального текстового процессора и богатого инструментария для построения графиков. Пакет Mathcad помогает автоматизировать множество задач, в том числе проведение балансировки и поверочных расчетов устройств, экономит ваше время и уменьшает число ошибок.

PTC Mathcad 14.0

Расчеты, моделирование и графическое воплощение ваших идей

В состав Mathcad включены сотни встроенных функций и операторов. Пакет Mathcad позволяет выполнять численные и символьные вычисления. В Mathcad поддерживается множество типов чисел и данных, а также автоматическое отслеживание и преобразование единиц измерения.

Двумерные и трехмерные графики Mathcad будут изменяться одновременно с изменениями в ваших расчетах. Теперь вы можете строить графики в Декартовой системе координат, полярные, векторные, контурные графики, гистограммы и диаграммы рассеивания. Специальный оператор «picture» предоставляет в ваше распоряжение знакомый по программам обработки изображений интерактивный диалог редактирования.

Проверка, оценка и создание комментариев к решениям

Благодаря интеграции текста, формул и графиков в одном документе, вы можете с легкостью визуализировать, иллюстрировать и снабжать вычислительные работы подробными аннотациями. Все ваше решение будет полностью документировано и записано в одном месте.

Инженерные расчеты и проектные работы, документированные в Mathcad, удобнее читать, проверять и оценивать, поскольку все ключевые положения, уравнения, методики и результаты документированы в естественной математической записи.

Основные возможности Mathcad 14.0

- Явные вычисления (Explicit Calculations) — вычисление выражения в строке (Inline Numeric Evaluation) позволяет вам задавать и вычислять уравнения, заданные в явном виде, в рамках одного выражения, что позволяет сэкономить место в рабочей книге и сделать книгу более удобочитаемой.
- Работа с символьными выражениями — попробуйте в действии улучшенный, более надежный, более точный механизм символьных вычислений, который предоставит вам новые и расширенные возможности, в том числе свертку векторных выражений, поиск полных решений, новые и расширенные ключевые слова, разложение в целные дроби, вычисление общих решений, решений на интервалах и периодических решений. Это помогает пользователям показать последовательность преобразования формул, продемонстрировать процесс вывода формул и оформлять технические обоснования.
- Оператор градиента и якобианы — эти новшества обеспечивают более ясное и упорядоченное выполнение вычислений векторного анализа.
- Построение графиков и диаграмм — новая вкладка для настройки формата чисел на осях двумерных графиков позволяет с легкостью получить нужный вид графика.
- Построение полярных графиков — поддержка отрицательных значений радиусов на полярных графиках приводит к получению нового стиля отображения полярных графиков.
- Полная поддержка Unicode — обеспечивает единообразие при отображении текста и символов рабочей книги, независимо от операционной системы, региональных настроек и языка системы.



Образовательный математический сайт

exponenta.ru

Образовательный математический сайт Exponenta.ru — проект компании Softline, посвященный использованию универсальных математических пакетов в образовании и науке.

В 2005 году проект стал победителем Всероссийского конкурса «IT-образование в Рунете» в номинации «Научно-образовательные проекты», проводимого ГНИИ ИТТ «Информика».

Проект адресован:

- пользователям математических пакетов;
- студентам, изучающим высшую математику;
- преподавателям математических дисциплин, использующим компьютер.

Основная цель проекта

создание в российском Интернете единого пространства для всех, кто использует математические пакеты в образовательной и научной деятельности.

Сотрудничество

- Проект открыт для сотрудничества с вузами, центрами дистанционного обучения, другими заинтересованными организациями и лицами.
- Преподаватели, научные работники, аспиранты, студенты могут разместить на сайте Exponenta.ru свои работы, выполненные с использованием математических пакетов, методические разработки, ориентированные на использование пакетов в учебном процессе, статьи об использовании пакетов в образовании.

- Предоставляется бесплатный хостинг авторам сайтов естественнонаучной тематики и сайтов о научном ПО!

Основные разделы сайта

Exponenta.ru

Интернет-класс по высшей математике.

Раздел посвящен решению математических задач в среде различных математических пакетов.

Также в разделе размещен краткий справочник по математике и учебные математические пакеты для поддержки различных курсов высшей математики.

Методические разработки. Раздел содержит авторские методические разработки преподавателей (лабораторные практикумы, материалы к лекционным курсам и др.), ориентированные на использование математических пакетов в учебном процессе.

Форум пользователей математического программного обеспечения.

Банк студенческих задач. Раздел содержит работы студентов, выполненные с использованием математических пакетов.

Статьи, обзоры, авторефераты, аннотации

Полезные ссылки:

- на ресурсы, посвященные использованию математических пакетов в образовании и науке;
- на образовательные ресурсы;
- на ресурсы, посвященные отечественным разработкам и др.

Конкурсы для студентов и преподавателей.

Информация о проводящихся на сайте конкурсах методических разработок и студенческих работ.

Сервер MAS на Exponenta.ru

Преподаватели и студенты имеют возможность разместить на Mathcad Application Server (MAS) учебные и научные материалы, позволяющие осуществлять решение учебных и научных задач при различных вариантах исходных данных.

Инструкция по размещению:

<http://mas.exponenta.ru/send/>

<http://www.exponenta.ru>

E-mail: info@exponenta.ru

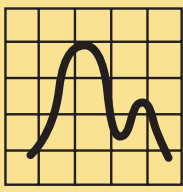

StatSoft®

БИОМЕДСТАТ - уникальная система, позволяющая врачу-исследователю с помощью удобного интерфейса

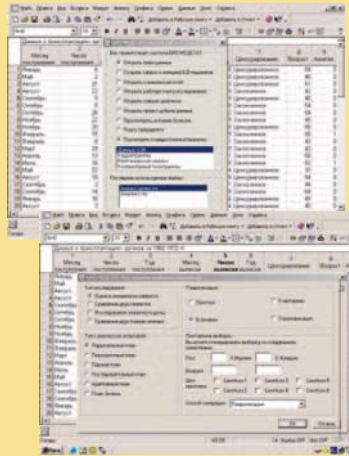

- выбирать адекватные методы анализа
- проводить законченные клинические исследования
- визуально представлять результаты
- оценивать точность и значимости наблюдаемых эффектов
- планировать действия
- готовить аналитический отчет

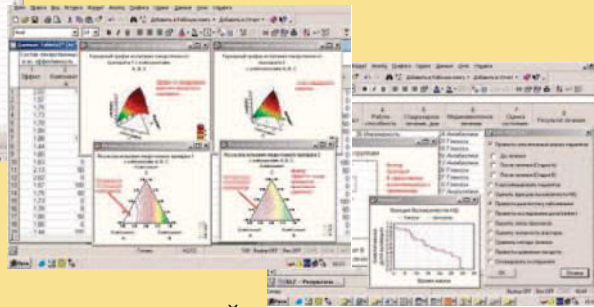

Возможности системы:

- ✓ проведение анализа текущих данных
- ✓ планирование клинических исследований
- ✓ анализ и описание результатов лечения
- ✓ оценка и сравнение эффективности лекарств, выбор взаимозаменяемых препаратов
- ✓ сравнение методик лечения, классификация пациентов
- ✓ формирование базы данных
- ✓ построение зависимостей и прогнозирование
- ✓ отражение интуитивных представлений о целях анализа



Система учитывает специфику биомедицинских данных, обеспечивает выбор адекватных методов анализа и построение моделей в удобном для исследователя интерфейсе.



Система дополнена Статистическим медицинским советником, позволяющим в диалоговом режиме выбирать адекватный метод анализа, а также изучать множество примеров конкретных исследований.



Система не имеет аналогов, как в России, так и за рубежом. В настоящее время отсутствуют аналогичные системы планирования проведения клинических исследований лекарств и обработки результатов биомедицинских данных.

"Для анализа данных в биологическом эксперименте необходимо применение статистики, в противном случае выводы нельзя считать научно обоснованными".

Ольга Реброва, НИИ неврологии РАМН,
автор книги "Статистический анализ медицинских данных.
Применение пакета прикладных программ STATISTICA.

Система БИОМЕДСТАТ



STATISTICA Base - Базовый пакет STATISTICA

Первичный анализ данных и подготовка аналитических отчетов презентационного качества.



STATISTICA Advanced Linear/Non-Linear Models - Углубленные Линейные и Нелинейные Модели

Углубленный анализ данных, построение сложных объясняющих моделей в экономике, маркетинге, финансах с помощью классических методов.



STATISTICA Multivariate Exploratory Techniques - Многомерные разведочные методы анализа

Всесторонний разведочный анализ многомерных данных, решение задач классификации и скоринга.



STATISTICA Neural Networks - Нейронные сети

Анализ финансовых и промышленных данных с помощью нейросетевых методов.

Единственный в мире программный продукт для нейросетевых исследований полностью на русском языке!



STATISTICA Power Analysis - Анализ мощности

Планирование исследований, определение объема выборки.

Академия Анализа Данных

STATISTICA для медицинских приложений

Цель курса. Сформировать у слушателей практические и систематические навыки анализа медицинских данных в системе STATISTICA.

Для понимания материала не требуется предварительного знания методов анализа данных и опыта работы в системе STATISTICA. Все необходимые понятия излагаются в течение курса.

Программа курса:

- Обзор методов статистики для медицинских приложений (описательный анализ, сравнение показателей для разных групп, построение зависимостей, классификация)
- Обзор модулей STATISTICA для медицинских приложений: основные статистики и таблицы, непараметрическая статистика, дисперсионный анализ, анализ выживаемости, дискриминантный анализ.
- Структура медицинских данных
- Визуальные методы исследования
- Интерпретация результатов

Углубленный курс для медицинских приложений

Цель курса. Развить у слушателей навыки анализа медицинских данных в системе STATISTICA.

Программа курса:

- Множественная регрессия
- Дисперсионный анализ
- Непараметрические альтернативы дисперсионного анализа: ДА Краскела-Уоллиса и медианный тест, ранговый ДА
- Анализ выживаемости: таблицы жизни, оценки Каплана-Мейера, сравнение выживаемости в нескольких группах, регрессия Кокса
- Кластерный анализ
- Дискриминантный анализ
- Деревья классификации
- Нелинейное оценивание
- Нейронные сети

StatSoft предлагает:

- ✓ техническую поддержку пользователей
- ✓ решение конкретных задач с помощью STATISTICA
- ✓ исследования в различных областях медицины

Аспиранты, сотрудники ведущих медицинских НИИ обращаются к нам за помощью в обработке данных, планировании экспериментов, выборе адекватных методов анализа.

Мы знаем, как технологии приносят пользу бизнесу

Softline Solutions, консалтинговое подразделение группы компаний Softline, имеет статус Microsoft Gold Certified Partner и является сертифицированным бизнес-партнером корпорации Microsoft по продажам и сервисному обслуживанию решения Microsoft Dynamics CRM в России и СНГ.

Ежегодно Softline Solutions подтверждает свои лидерские позиции на CRM-рынке, добавляя в свою «копилку» новые награды:

- «Четыре звезды» конкурса Russian CRM Award по итогам 2007 финансового года;
- «Лучший партнер Microsoft по Dynamics CRM» по итогам 2006 финансового года;
- «За вклад в продвижение Microsoft Dynamics CRM в России» по итогам 2005 финансового года;
- «Самый быстрорастущий партнер» по итогам 2004 финансового года.

Все эти статусы показывают признание корпорацией Microsoft эффективной и стабильной работы Softline Solutions по продвижению решения Microsoft Dynamics CRM в России и странах СНГ, отраслевой экспертизы в различных сферах бизнеса, высокой степени квалификации специалистов компании, а также активного маркетинга в области продвижения решения.

Широкий спектр услуг

Softline Solutions предоставляет весь комплекс услуг по внедрению Microsoft CRM – от первоначального обследования, формализации бизнес-процессов и внедрения системы до обучения пользователей, последующей технической поддержки и консультаций.

Также компания занимается разработкой дополнительных компонентов для CRM-системы. Примерами add-on решений является модуль «Аудит данных», а также интегратор с товарно-учетной системой «1С: Предприятие 8.0».

В 2007 году компания реализовала ряд крупных проектов. Среди клиентов Softline Solutions – предприятия в сфере недвижимости («ИНКОМ-Недвижимость», «Домостроитель»), консалтинга («Солвер»), банковского и финансового сектора (Банк «Возрождение»), профессиональных услуг и дистрибуции.

Успешно прошла серия VIP-конференций для банков, финансовых, страховых и инвестиционных компаний, в рамках которой специалисты Softline Solutions рассмотрели новые возможности для совершенствования и развития бизнеса, которое дает использование CRM-решения, поделились накопленным опытом в области реализации проектов внедрения CRM в банковской сфере.

Для компаний сектора SMB осенью 2007 года был выпущен новый продукт RAPID-CRM – быстрое внедрение «Microsoft Dynamics CRM». Эта услуга позволяет заказчикам начать работу в CRM-системе

уже через 2 месяца. Кроме того, сжатые сроки внедрения существенно сокращают бюджет проекта. Решение уже доказало свою эффективность в компаниях из сферы B2B и сектора недвижимости.

«Наша компания удостоена высоких званий в области продвижения решения Microsoft Dynamics CRM. Softline Solutions обладает основанной на мировых стандартах методологией внедрения CRM-системы, занимается разработкой дополнительных компонентов, поставляет комплексные услуги в сфере информационных технологий, а также имеет команду опытных и талантливых специалистов. Эти преимущества способствовали нашему росту и позволили стать лучшим партнером по решению Microsoft CRM. В 2008 году Softline Solutions собирается развить достигнутые результаты. Наша цель – лидерство по Microsoft CRM на SMB и EPG-рынке России. Мы ориентированы на развитие бизнеса наших клиентов и предоставляем им возможность использовать самые современные технологии».

Кирилл Крутий,
заместитель генерального директора
по CRM-решениям
компании Softline Solutions

Выгодные условия

Клиенты Softline Solutions выигрывают от использования современных технологических разработок, цель которых – сократить себестоимость проекта, используя дополнительные готовые решения, например каталог продукции для большого количества позиций, модуль интеграции с call/контакт-центрами и т.д. Кроме того, интеграция Microsoft Dynamics CRM с любыми имеющими открытую архитектуру другими приложениями, в т.ч. 1С, АБС, скоринговой системой, web-сайтом и др. позволяет создать у заказчика единую автоматизированную систему, которая может значительно повысить эффективность бизнеса и обеспечить его конкурентоспособность и успех.

Клиентами Softline Solutions могут быть как небольшие компании, только начинающие свою деятельность, так и мировые лидеры. При этом специалисты Softline Solutions помогут подобрать оптимальный и экономичный вариант использования Microsoft Dynamics CRM.

Дополнительная информация

Получить консультацию и заказать бесплатную демонстрацию решения можно по тел.: +7 (495) 545-0-545
или
по e-mail: crm.info@softline.ru
<http://www.mscrm.ru>

softline® | solutions

Наши клиенты



ИНКОМ
НЕДВИЖИМОСТЬ



VOLVO



КМББАНК
Банк Кредитования Малого Бизнеса

ДОМОСТРОИТЕЛЬ®
ГРУППА КОМПАНИЙ



Завершено внедрение Microsoft Dynamics CRM в ГК «Домостроитель»

Softline Solutions, одна из крупнейших консалтинговых компаний на рынке ERP-решений, завершила внедрение Microsoft Dynamics CRM в группе компаний «Домостроитель». Внедрение длилось 3,5 месяца, в течение которых были автоматизированы процессы продаж и маркетинга, управления взаимодействием с клиентами и ведения аналитики.

Заказчик

«Домостроитель» – крупный инвестиционно-строительный холдинг. Имея почти сорокалетний опыт, ГК «Домостроитель» является одним из лидеров на рынке первичной жилой недвижимости Московской области, выполняющим функции инвестора, девелопера, заказчика, застройщика и генерального подрядчика. В состав группы входят крупные строительные комбинаты с мощной производственной базой.

Решение

Основные условия лидерства на рынке недвижимости – качество и эффективность обслуживания клиентов. Для усиления конкурентных преимуществ было принято решение внедрить систему Microsoft Dynamics CRM 3.0. Внедрение осуществила компания Softline Solutions, лучший партнер Microsoft по Dynamics CRM по итогам 2006 финансового года. Решающим фактором в выборе интегратора для руководства ГК «Домостроитель» стал значительный опыт Softline Solutions в различных отраслях рынка, в т.ч. в секторе real-estate.

Результаты

Благодаря внедрению Microsoft Dynamics CRM были решены задачи:

- автоматизация рутинных операций;
- создание единой БД клиентов;
- обеспечение взаимодействия между отделами;
- интеграция с web-сайтом компании;
- автоматизация работы отделов маркетинга и продаж;
- создание системы консолидированной аналитики;
- сокращение сроков реагирования на запросы клиентов.

В ходе проекта специалисты компании Softline Solutions автоматизировали 20 рабочих мест, разработали дополнительные приложения к Dynamics CRM и обучили сотрудников ГК «Домостроитель», обеспечив быструю адаптацию пользователей к системе. Также планируется интеграция Microsoft Dynamics CRM с учетной системой компании.

«В ходе работы над проектом были разработаны и внедрены дополнительные приложения, позволяющие получать актуальную информацию на всех этапах проведения сделки, оценить текущее состояние продаж, составить полную карту объекта. За счет этого удалось значительно расширить рабочий инструментарий наших экспертов, а зна-

чит, получить дополнительное преимущество в работе с клиентами».

Ольга Гусева,
руководитель отдела продаж
ГК «Домостроитель»

«В ходе проекта внедрения Microsoft Dynamics CRM мы стремились сделать работу сотрудников компании «Домостроитель» удобной и слаженной, значительно сократить рутинные операции. Кроме того, дополнительные компоненты, разработанные нашими специалистами, сделали продажи более «прозрачными» на всех этапах взаимодействия с клиентом. Внедрение CRM-системы будет способствовать созданию долгосрочных и прибыльных отношений с клиентами ГК «Домостроитель», росту и повышению доходности их бизнеса».

Максим Николаев,
руководитель проектов
компании Softline Solutions

Дополнительная информация

О ГК «Домостроитель» –
www.mosobldom.ru

О компании Softline Solutions –
www.msCRM.ru

Бизнес-семинары «Эффективное управление бизнесом: быстрое внедрение с помощью CRM»

Компания Softline Solutions приглашает руководителей компаний, коммерческих и IT-директоров, директоров по развитию бизнеса и руководителей отделов продаж и маркетинга принять участие в серии бизнес-семинаров «Эффективное управление бизнесом: быстрое внедрение с помощью CRM» в рамках программы «Microsoft Dynamics CRM: ключевые возможности CRM-проекта».

Цель семинаров – обсуждение вопросов автоматизации бизнеса с помощью CRM-системы в максимально короткие сроки при минимальной реструктуризации бизнес-процессов и со значительным уменьшением стоимости.

Программа семинара

- **Эффективное управление бизнесом с помощью CRM:** создание единой клиентской базы, управление маркетингом, организация работы с первичными обращениями в компанию, отслеживание и планирование взаимодействий с клиентом, необходимая аналитика.

- CRM-решение компании Softline Solutions: реализация ключевых задач CRM, получение преимуществ от внедрения в краткосрочной перспективе, ускоренная адаптация персонала к системе, минимальное влияние на существующие бизнес-процессы компании.
- Инвестиционная привлекательность CRM-проекта.
- «Круглый стол»: общение и консультации со специалистами компании Softline Solutions по решению Microsoft Dynamics CRM.

Кроме того, особое внимание будет уделено опыту компании Softline Solutions по внедрению CRM-систем в различных сферах бизнеса: от предоставления тренинговых и консалтинговых услуг, хранения и надежной защиты документов, продаж ПО и ВТО до автомобильной дистрибуции, банковского и финансового секторов, недвижимости и многих других направлений.

Специальное предложение: всем участникам семинара компания Softline Solutions дарит ваучеры на бесплатную

экспресс-диагностику, включающую анализ корпоративной информационной системы, рекомендации по оптимизации бизнес-процессов и построению эффективной системы управления.

Участие в семинаре – бесплатное. Предварительная регистрация обязательна.

Для участия в семинаре нужно зарегистрироваться на сайте <http://www.msCRM.ru> или отправить заявку с указанием контактных данных (название компании, ФИО участника, должность, контактный телефон с указанием кода города, адрес электронной почты) по e-mail: crm.marketing@softline.ru.

Контактная информация

Елена Мозговая, Softline Solutions
115054 Москва, ул. Дубининская, д. 53,
стр. 5, офис 201

Тел.: + 7 (495) 545-0-545, доб. 109

e-mail: ElenaMO@softline.ru

<http://www.msCRM.ru>

Microsoft Dynamics CRM – эффективное решение для рынка недвижимости

В настоящее время на российском рынке недвижимости наблюдается большая конкуренция. На фоне стремительного роста цен на недвижимость риэлторы вынуждены подбирать для клиента наиболее оптимальные варианты в максимально короткие сроки. От того, насколько быстро и качественно будет оформлена сделка, зависит успех риэлтерского агентства на рынке.

Компания Softline Solutions, один из крупнейших поставщиков и разработчиков на рынке CRM-решений, представляет Microsoft Dynamics CRM – современное и эффективное решение, адаптированное под специфику риэлтерского бизнеса.

Microsoft Dynamics CRM – это решение, направленное на автоматизацию управления взаимоотношениями с клиентами в сфере недвижимости. В качестве ключевых задач, решаемых CRM-системой на рынке real-estate, можно назвать:

- эффективное управление информацией;
- контроль процесса продаж;
- поддержание долгосрочных отношений с клиентами;
- повышение лояльности клиентов.

Достоинства Microsoft Dynamics CRM

1. Эффективное управление базой данных о клиентах и объектах.

Единое хранилище данных содержит информацию обо всех клиентах, партнерах и объектах недвижимости компании. Microsoft Dynamics CRM позволяет отслеживать всю историю клиентских отношений. Максимально доступная информация по каждому клиенту дает возможность в случае каждого последующего обращения оперативно рассматривать все запросы, что в конечном итоге повышает уровень удовлетворенности клиента.

2. Ведение полного цикла продаж: от первого обращения клиента до оформления сделки.

Первый звонок клиента всегда очень важен. Построение индивидуальных отношений с помощью Microsoft Dynamics CRM дает дополнительные возможности для расширения базы потенциальных заказчиков. Довольный клиент всегда может рассказать об удачном сотрудничестве с риэлтерской компанией своим друзьям и знакомым. Агентства недвижимости заинтересованы в долгосрочных отношениях со своими клиентами — в ходе сбора и анализа информации о своих клиентах, в процессе их обслуживания появляется возможность оперативно адаптировать услуги и продукты под потребности конкретного клиента.

3. Эффективное управление маркетингом.

Решение Microsoft Dynamics CRM позволяет:

- управлять маркетинговыми кампаниями (сроки проведения, бюджет,

целевая аудитория, обработка откликов и составления оценки эффективности);

- сегментировать клиентов и предоставлять информацию об объекте недвижимости, включая дополнительные услуги для каждой группы целевых потребителей;
- автоматизировать рутинные операции (рассылки, маркетинговые листы и т.п.);
- осуществлять мониторинг конкурентов.

4. Интеграция с различными каналами взаимодействия с клиентами.

Управление звонками в Microsoft Dynamics CRM достигается путем интеграции с контакт-центром. При поступлении входящего звонка автоматически всплывает карточка клиента, что сокращает время на стандартные операции сотрудника и время ожидания клиента. Автоматизация рассылки факсимильных и почтовых сообщений позволяет сегментировать целевую аудиторию (например, предоставлять VIP-клиентам обзоры новых объектов коммерческой недвижимости), а также оценивать эффективность этой рассылки.

5. Интеграция с эксплуатационными приложениями (учетно-финансовая система, корпоративный портал, Интернет-сайт и др.).

Microsoft Dynamics CRM предоставляет компании дополнительные преимущества в организации единой информационной среды, позволяя максимально использовать все данные о клиентах.

6. Мощные средства аналитики.

Анализ деятельности компании с помощью Microsoft Dynamics CRM позволяет руководству компании всегда получать актуальные отчеты по работе каждого отдела, выявляя перспективных клиентов и эффективно планируя маркетинговые мероприятия. Решение позволяет вести аналитику и по конкурентам: их слабые и сильные стороны, упущенные возможности, информация об их клиентах, маркетинговые активности конкурентов и др.

Примеры внедрения

Специалисты компании Softline Solutions имеют большой опыт внедрения решения Microsoft Dynamics CRM в организациях различных сфер бизнеса, в т.ч. недвижимости.

1. Внедрение CRM-решения в Корпорации «ИНКОМ-Недвижимость» в 2006 г. позволило повысить контроль взаимодействия с клиентами как при совершении сделок с недвижимостью, так и при строительстве загородного жилья, а также обеспечить неукоснительное выполнение правил проведения сделок агентами компании, максимально обезопасить операции с недвижимостью и сделать их более выгодными для клиентов.

При реализации проекта были выполнены поставленные задачи: создать единое информационное рабочее пространство, настроить инструменты аналитической отчетности и повысить «прозрачность» взаимодействия с поставщиками для руководства. Кроме того, персонал Корпорации прошел специальное обучение для эффективной работы в системе.

2. ГК «Домостроитель», один из лидеров на рынке строительства квартир в Подмоскowie, для усиления конкурентных позиций использует Microsoft Dynamics CRM в качестве оперативного инструмента для всех сотрудников, непосредственно взаимодействующих с клиентом.

Среди основных процессов, реализуемых в CRM-системе, можно выделить: автоматизацию маркетинга и продаж; сокращение сроков реагирования на запросы клиентов; интеграцию с web-сайтом компании. Кроме того, в дальнейшем намечена интеграция с учетной системой 1С.

Резюме

Microsoft Dynamics CRM является эффективным решением для компаний, работающих на рынке недвижимости. С его помощью работа организации становится более удобной и слаженной для специалистов и «прозрачной» для руководства и собственников.

softline solutions

Узнать больше о возможностях решения Microsoft Dynamics CRM и заказать его демонстрацию вы можете в компании Softline Solutions
Тел.: + 7 (495) 545-0-545
e-mail: crm.info@softline.ru
<http://www.mscrm.ru>

Новое значение слова «быстро»



RAPIDCRM: внедрение полноценного CRM-решения всего за 2 месяца.

Преимущества: реализация ключевых задач CRM • Сокращение срока внедрения до 2 мес. (классический проект 6-12 мес.) • Значительное уменьшение бюджета проекта • Получение преимуществ от внедрения уже в краткосрочной перспективе • Ускоренная адаптация персонала к новой системе • Минимальное влияние на существующие бизнес-процессы компании • Приобретение опыта, необходимого для дальнейшего развития CRM • Минимизация рисков и обеспечение высокой прозрачности работ

Дополнительные возможности: послепроектная поддержка пользователей – 3 выезда консультанта • Обученные и аттестованные пользователи

Результаты: создание единой клиентской базы • Управление маркетингом • Организация процесса работы с первичными обращениями в компанию • Управление поручениями • Отслеживание и планирование взаимодействий с клиентами • Выделение и отслеживание ключевых возможностей продажи • Отчётность по состоянию продаж • Необходимая аналитика

Демоверсия on-line: (495) 545-0-545 • crm.info@softline.ru • www.msCRM.ru

softline[®] | solutions

Лучший партнер Microsoft по Microsoft Dynamics CRM



Nokia Intellisync Mobile Suite позволяет «держать руку на пульсе бизнеса»

В начале 2006 года Nokia завершила сделку по приобретению американской компании Intellisync, специализирующейся на разработке решений для передачи неголосовых сообщений в беспроводных сетях и приложений для мобильных устройств. Таким образом, подразделение Nokia Enterprise Solutions business group, которое возглавляет Мэри Макдауэл, исполнительный вице-президент и генеральный менеджер данного направления, качественно расширило ассортимент предлагаемых корпоративных решений.

Общее описание

Nokia Intellisync Mobile Suite

Компания Intellisync специализируется на разработке решений, совместимых с сотовыми телефонами отличных от Nokia марок и устройств на основе различных платформ. Nokia Intellisync Mobile Suite (IMS) обеспечивает как доступ к мощным инструментальным средствам совместной работы (например, беспроводная электронная почта), так и синхронизацию контактов и календаря. Система представляет собой гибкую, простую в управлении, легко масштабируемую платформу, основанную на отраслевых стандартах. Она подключается практически к любой корпоративной и частной системе электронной почты, включая Microsoft Exchange, IBM Lotus Domino и более 300 других персональных систем электронной почты. Эта услуга работает на устройствах на базе Symbian OS, Palm OS и Windows Mobile.

Nokia IMS состоит из четырех основных независимых модулей, которые хранятся на одном сервере и могут быть использованы как каждый сам по себе, так и все вместе, образуя при этом единое полнофункциональное мобильное решение:

- Nokia Intellisync Wireless Email — синхронизация электронной почты и личных данных (календаря, задач, контактов);
- Nokia Intellisync Device Management — управление устройствами;
- Nokia Intellisync File Sync — файловая синхронизация;
- Nokia Intellisync Application Sync — синхронизация приложений.

Целевая аудитория решения:

- компании среднего и крупного бизнеса;
- компании, предоставляющие различные услуги (сервис-провайдеры);
- операторы мобильной связи.

Nokia Intellisync Wireless Email

Nokia Intellisync Wireless Email позволяет получать на мобильное устройство электронную почту, оповещения в календаре и другую информацию с различных почтовых серверов, включая Microsoft Exchange, IBM Lotus Domino, Novell Groupwise, практически на любое мобильное устройство, работающее на базе операционных систем Windows Mobile, Symbian OS (UIQ, S60 and S80) и Palm OS.

Пользователи, находящиеся в пути, могут отправлять и получать электронную почту, создавать контакты, просматривать вложения, управлять подпапками. Все данные (полученные/отправленные письма, контакты, черновики, календарь, удаления, вложения) полностью синхронизированы с корпоративным почтовым сервером.

Ключевые преимущества Nokia Intellisync Wireless Email:

- **гибкость** — возможность использования уже существующих и новых мобильных устройств на базе различных платформ на выбор пользователя, т.е. снижение общей стоимости владения (ТСО);
- **легкая интеграция с существующей IT-инфраструктурой** обеспечивает быстрое и упрощенное развертывание;
- **использование двухуровневой модели лицензирования** в соответствии с политикой разграничения зон ответственности групп пользователей (менеджеры высшего и среднего звена и т.д.).

Основные свойства Nokia Intellisync Wireless Email:

- поддерживает различные версии Exchange, Domino, IMAP, POP3, XML;
- гарантирует совместимость с устройствами базового уровня;
- обеспечивает недорогое развертывание широкому кругу пользователей благодаря гибкой схеме лицензирования;
- поддерживает многие корпоративные методы шифрования и аутентификации информации;
- позволяет администраторам импортировать списки пользователей из существующих служб директории;
- предоставляет возможность администраторских прав пользователям (развертывание ПО, резервирование и восстановление данных и т.д.);
- обеспечивает беспроводной учет лицензий и контроль за ними;
- позволяет немедленно связаться с отправителем письма, выбрав его телефон из глобальной адресной книги (функция «Позвонить отправителю»);
- автоматически генерирует путеводитель для путешествия, предоставляя по почте ссылки на карты, прогноз погоды и т.д. (для российских пользователей данная функция пока не доступна).

Существует два способа использования решения Nokia Intellisync Wireless Email:

- внутри корпоративной сети (behind-the-firewall solution);
- вне корпоративной сети (в демилитаризованной зоне).

Для первого способа предлагается две модели лицензирования:

- **базовый клиент** — лицензируется по количеству серверов (Nokia Intellisync server) без ограничения количества пользователей. Функциональность решения ограничивается составлением, получением, удалением почтовых сообщений, управление папками, а также обеспечивает высокую безопасность;
- **профессиональный клиент** — полнофункциональная платформа, благодаря которой пользователи легко и быстро получают доступ к электронной почте и другим личным данным (календарь, заметки, задачи и т.д.). Лицензируется каждое мобильное устройство (минимальное количество пользователей — 10). Можно приобрести лицензии на Nokia Intellisync Wireless Email как только для карманных устройств (КПК, коммуникаторов) или ноутбуков, так и для обоих видов (Nokia Intellisync Wireless Email for Handhelds and PC).

Это решение больше всего подходит для предприятий среднего и крупного бизнеса, которые хотят поддерживать сквозной контроль передачи данных, а также использовать другие модули IMS (синхронизацию файлов и приложений).

Есть возможность размещать модули IMS в демилитаризованной зоне, например, у оператора мобильной связи или сервис-провайдера. В каком-то смысле это решение является более безопасным, т.к. в этом случае Nokia IMS является промежуточным звеном передачи корпоративных данных. Вся информация передается по зашифрованному каналу.

Nokia Intellisync Wireless Email Express

Частные пользователи, малые организации, а также большие компании для организации мобильного доступа внутри отдельных департаментов могут воспользоваться хостинг-решением Nokia Intellisync Wireless Email Express. Оно распространяется на основе:

- годовой подписки (на 1 и 2 года);
- помесечной подписки (на 12 и 24 месяцев).

Основные свойства Intellisync Wireless Email Express:

- быстрая и простая установка с помощью «мастера»;
- распространение на основе подписки на услуги;
- управление настройками устройства через web-сайт (обновления ПО осуществляются беспроводным способом);
- возможности технической поддержки для достижения максимальной производительности.

Основные преимущества Intellisync Wireless Email Express:

- быстрый и легкий процесс покупки;
- быстрая установка: сотрудники начинают в кратчайшие сроки работать со своих мобильных устройств;
- простота в эксплуатации: от пользователей требуются минимальные изменения брендмауэра и IT-навыки;
- самостоятельное управление устройствами пользователями;
- отсутствуют затраты на ПО, оборудование, сокращаются затраты на IT-ресурсы;
- в совокупности — экономия времени и денег.

Nokia Intellisync File Sync

Модуль Nokia Intellisync File Sync является высокоэффективным автоматизированным инструментом по распределению и обновлению информации. Файлы или web-контент, хранящиеся в определенном месте сети, автоматически становятся доступны пользователям с широким кругом мобильных устройств — от традиционных ноутбуков до карманных компьютеров и коммуникаторов, причем независимо от того, какая у них операционная система.

Обновление данных происходит без вмешательства пользователей. Когда сотрудник вносит изменения в документ, хранящийся на мобильном устройстве, после подключения этого устройства к Интернету (через LAN, WiFi, GPRS и т.д.) модуль автоматически извлекает изменения и переносит их в определенное место внутри корпоративной сети.

Многоуровневая безопасность и различные опции шифрования (3DES, AES, SSL) позволяют максимально надежно осуществлять синхронизацию файлов.

Nokia Intellisync Application Sync

Модуль Nokia Intellisync Application Sync предоставляет мобильным сотрудникам доступ к критичным бизнес-приложениям: CRM и ERP, системам управления поставками и другим специализированным промышленным решениям.

Одной из самых актуальных задач двусторонней синхронизации является сбор изменений на стороне сервера: например, call-центр собирает и квалифицирует интересы (leads), используя CRM-приложение, которое напрямую подключе-

но к серверу базы данных, и необходимо распределить обновления по мобильным сотрудникам.

Nokia Intellisync Application Sync включает множество готовых («коробочных») инструментов для фиксации изменений на серверах, благодаря которым модуль обеспечивает двустороннюю синхронизацию — перемещает измененные данные с сервера/на сервер без дополнительного программирования. Встроенные в модуль коннекторы позволяют легко интегрироваться с базами данных и корпоративными приложениями. В итоге сокращаются издержки на дополнительную разработку/модификацию существующих приложений и хранилищ данных.

Эта особенность программного обеспечения важна для компаний, в которых большому количеству пользователей приходится смотреть одни и те же данные в корпоративных приложениях.

Поддерживаемые ОС:

- Pocket PC 2002
- Windows Mobile 2003
- Windows NT/2000/2003/XP/Tablet PC
- Palm OS

Поддерживаемые клиенты баз данных PC Platform, Laptop, Tablet:

- SQL Server / MSDE
- SQL Anywhere
- Oracle Database
- Oracle Lite
- DB2
- Access

Windows Mobile Pocket PC:

- SQL Server CE
- DB2 Everyplace
- SQL Anywhere
- Palm
- Native Data Store (AppForge, Code Warrior)
- DB2 Everyplace

Поддерживаемые серверы баз данных

Прямой доступ к базам данных:

- Oracle Database
- SQL Server
- DB2
- SQL Anywhere

С помощью коннекторов (используется XML) — salesforce.com.

Администратор может использовать следующие инструменты:

- удаленное администрирование;
- мониторинг системы в режиме реального времени;
- конфигурируемая система оповещений и регистрационных данных;
- интегрированная система управления устройствами;
- мастер построения графических правил;
- единая консоль управления;
- мастер преобразования данных;

- интегрируемая консоль управления Microsoft (MMC, Microsoft Management Console).

Nokia Intellisync Device Management

С помощью данного модуля системные администраторы могут управлять жизненным циклом мобильных устройств с начала подготовки устройства к работе, настройки политик безопасности, конфигурации или развертывания приложений до рассылки обновлений.

Основные характеристики Intellisync Device Management:

1. Поддержка большинства платформ:
 - Symbian, Windows Mobile, Palm and BlackBerry;
 - Windows for laptops and desktops.
 2. Широкий круг средств защиты.
 - 2.1. Безопасное общение:
 - использование средств шифрования: AES, 3DES, SSL;
 - возможность аутентификации пользователя.
 - 2.2. Пароли:
 - использование паролей для входа в корпоративную сеть;
 - возможность создания одноразовых паролей для пользователей, забывших свой пароль.
 - 2.3. Защита при потере или краже устройств:
 - блокировка устройства;
 - полное уничтожение данных с устройства;
 - удаление электронных сообщений и личных данных;
 - удаление данных со съемного диска;
 - восстановление на устройстве заводских настроек.
 3. Распределение приложений и управление ими.
 4. Удобное управление настройками устройств.
 5. Удобная инвентаризация устройств и учет программных лицензий.
- Существует еще масса областей применения Nokia Intellisync Mobile Suite. Например, интересными представляются решения для инфраструктуры на базе Cisco, Alcatel или Avaya, когда возможно использовать мобильный телефон в качестве настольного.

NOKIA
Connecting People

softline | consulting services

Для приобретения решений Nokia обращайтесь в компанию Softline: Роман Щемелев, менеджер Softline Consulting Services
Тел.: +7 (495) 545-0-545, доб. 459
e-mail: info@slconsulting.ru

Решение SAP для машиностроительной отрасли



Консалтинговая компания Softline Solutions, сертифицированный бизнес-партнер SAP, предлагает машиностроительным предприятиям типовой пакет решения (ТПР) SAP All-in-One, разработанный с учетом специфичных отраслевых стандартов, процессов и задач.

Ксения Хватикова,
менеджер по маркетингу Softline Solutions

В условиях высокой конкуренции российский рынок машиностроительные предприятия со сложными технологичными бизнес-процессами особенно нуждаются в четких и «прозрачных» схемах управления. Ведь от ритмичности производственных процессов, оптимизации складской и логистической деятельности, четкости во взаимоотношениях с поставщиками и заказчиками напрямую зависит стоимость конечной продукции, а значит и общая финансовая успешность предприятия. Именно поэтому для повышения эффективности всех участков бизнеса руководству машиностроительных компаний желательно доверить исполнение рутинных операций информационной системе, сосредоточившись на принятии взвешенных стратегических решений.

ТПР SAP All-in-One для машиностроения включает интегрированный набор бизнес-решений, охватывающих основные аспекты деятельности промышленного предприятия: функциональные области планирования и управления производством, управления затратами, бухгалтерского и налогового учета, управления закупками и сбытом.

Функциональность решения SAP

Широкие функциональные возможности решения SAP для машиностроитель-

ной отрасли не только улучшают текущие показатели деятельности компании, но и обеспечивают ей долгосрочный коммерческий успех.

1. Широкие возможности планирования, анализа и оптимизации производственной деятельности. Решение обеспечивает разработку и реализацию надежных, эффективных производственных планов, на основе которых можно оптимально распределить загрузки персонала и оборудования на рабочих местах, а также осуществить календарное и финансовое планирование в рамках всего цикла производства. В результате автоматизации производственной деятельности с помощью системы SAP машиностроительное предприятие получает следующие возможности:

- комплексное планирование производства;
- иерархическая систематизация информации, получаемой в процессе производства;
- полный контроль над производством и затратами;
- ведение информации в единой системе учета;
- оперативное получение актуальной информации в реальном времени;
- многосторонний анализ с разной степенью детализации.

В результате четкого понимания производственных процессов компания обеспечивает выпуск конкурентоспособной и прибыльной продукции в срок и с минимальными неучтенными потерями.

2. Оптимизация всех бизнес-процессов в цепочке создания добавленной стоимости. Благодаря наличию единого информационного пространства, оперативных сведений о производственном цикле, единых справочных систем, содержащих полную информацию о заказчике (юридическую, финансовую, кредитную историю), а также оптимальной схемы документооборота, сотрудники сбытовых подразделений могут реализовать больше операций, более компетентно обслуживать клиентов, что неизменно сказывается на увеличении объема продаж.

3. «Прозрачность» управленческого учета. Решение SAP обеспечивает ведение целостного и достоверного бухгалтерского и управленческого учета, при этом с его помощью упрощается выполнение рутинных ежедневных операций финансового подразделения.

Функции учета и отчетности отвечают международным стандартам учета и отчетности – GAAP (Общепринятые принципы бухгалтерского учета) и IAS (МСФО) – и позволяют получать отчетность в полном соответствии с требованиями российского законодательства.

С помощью решения осуществляется полный контроль движения денежных средств, четкое управление дебиторской и кредиторской задолженностью, постоянный контроль финансовой дисциплины контрагентов, непрерывное отслеживание товарно-материальных потоков и оперативное получение набора документов финансовой отчетности.

4. Широкие возможности анализа. Стандартное решение SAP поддерживает более 100 преднастроенных отчетов по всем аспектам хозяйственной деятельности предприятия как по горизонтали (между отделами), так и по вертикали (с подробной детализацией любого процесса). Также функционал системы позволяет легко формировать собственные варианты и стандарты отчетности по заданным параметрам.

Преимущества решения SAP для машиностроения

Решение SAP – это инструмент для улучшения текущих показателей деятельности предприятия и получения конкурент-



Рис. 1. Проект разработки нового продукта в системе SAP All-in-One

ного преимущества. Что же позволяет добиться значительных результатов?

Интеграция разрозненных хозяйственных процессов в единую «прозрачную» схему функционирования предприятия: исключение повторяющихся функций, возможность «точечной» подстройки различных бизнес-процессов, единое аналитическое информационное поле, рациональное использование ресурсов предприятия.

Повышение качества предоставляемых продуктов и услуг: более системная и лояльная работа с заказчиком, возможность предложить ему индивидуальный подход в обслуживании, не рискуя при этом повышением затрат или сбоем общих схем работы. Это является основой функционального конкурентного преимущества.

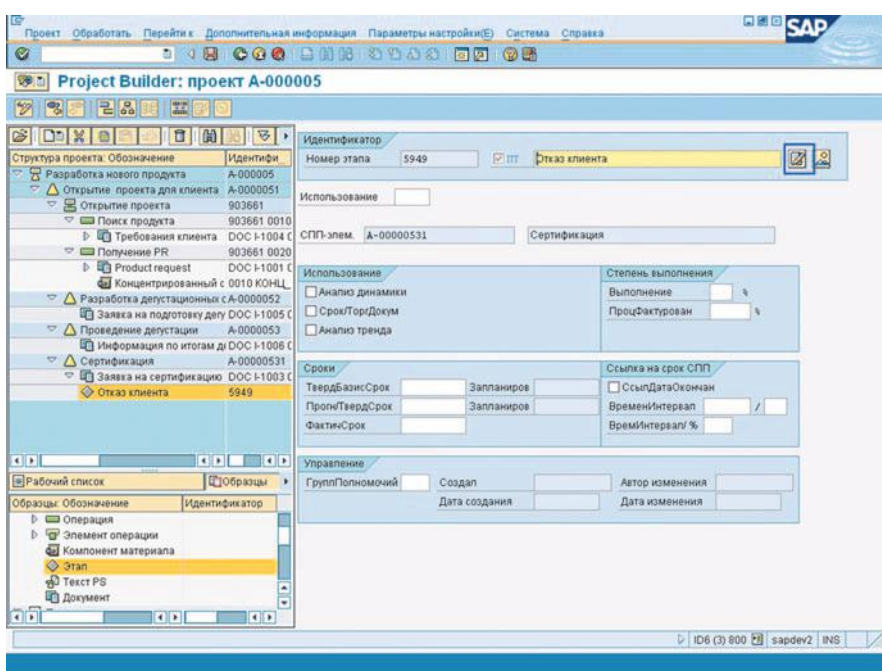
Наглядность и объективность принятия управленческих решений. Эффективная организация управления оперативной деятельностью предприятия и финансами позволяет усовершенствовать принятие управленческих решений, точнее оценить потенциал предприятия, держать под постоянным контролем и эффективно использовать все ключевые ресурсы.

Быстрота и рентабельность проекта внедрения. Срок окупаемости капиталовложений сокращается за счет внедрения в сжатые, контролируемые сроки благодаря отработанной методологии компании Softline Solutions. Быстрое внедрение в рамках строго определенного бюджета является одним из решающих преимуществ типового решения SAP, которое аккумулирует в себе значительный проектный опыт как компании SAP, так и консалтинговой компании Softline Solutions. Отработанная технология ведения проектов, высокая квалификация специалистов и четко структурированные этапы внедрения сокращают сроки внедрения данного решения до 6-9 месяцев и снижают затраты на консалтинговые услуги до 40%.

Компания Softline Solutions – «золотой» партнер компании SAP

Компания Softline Solutions, один из крупнейших бизнес-партнеров компании SAP по решениям для среднего и малого бизнеса на российском рынке, достигла наивысшего уровня программы SAP PartnerEdge и получила статус SAP Gold Channel Partner.

Входящая в группу Softline консалтинговая компания Softline Solutions с 2003 года является сертифицированным партнером компании SAP по продвижению на российском рынке решений для среднего и малого бизнеса (СМБ). Три года подряд Softline Solutions подтверждает свой статус лучшего партнера компании SAP в номинации «Партнер Года» по решению SAP Business One.

В 2006 году Softline Solutions открыла новое направление по SAP Business All-in-

Выгоды от внедрения решения SAP для машиностроения

Результаты внедрения решения SAP на ключевые показатели деятельности предприятия (по данным, предоставленным клиентами).

Операционные показатели

Ускорение обработки заказа клиента	1100%
Сокращение ситуаций дублирования данных	700%
Совершенствование управления бизнесом на основе отчетности в реальном времени	100%
Увеличение количества обрабатываемых заказов при том же количестве работников	50%
Сокращение производственного цикла и времени на разработку продукции	На 5 месяцев и более

Финансовые показатели

Сокращение периода финансового закрытия	300%
Уменьшение уровня неликвидов	70%
Сокращение периода от завершения работы до выставления счета	38%
Снижение запасов (готовой продукции, НЗП, материалов)	28%
Рост среднего размера прибыли	5%

Повышение эффективности и снижение рисков бизнеса за счет лучших бизнес-практик. Значительный опыт анализа бизнес-процессов и внедрения системы SAP в машиностроительных компаниях по всему миру, а также глубокое знание особых требований этой отрасли позволило создать набор типовых моделей ведения бизнеса.

Гибкость реагирования на изменения рыночных условий. Система SAP позволяет легко настраивать изменения бизнес-процессов компании без коренной перестройки основной схемы функционирования. Система не вынуждает следовать установленным и прописанным ранее правилам, а позволяет принимать те решения, которые будут выгодны компании в текущих рыночных условиях. Изменения бизнес-операций настраиваются вручную, а выпускаемые производителем обновляемые компоненты системы легко достраиваются к основному функционалу.

Быстрая отдача инвестиций: при первоначальном внедрении системы SAP нет необходимости сразу делать значительные финансовые вложения, автоматизируя максимальное количество бизнес-процессов. Архитектура решений SAP поддерживает поэтапные изменения: сначала внедряются необходимые компоненты, которые сразу начинают работать и давать отдачу компании, а затем, по мере расширения или изменения потребностей бизнеса, можно добавлять новые функциональные возможности.

Поддержка стратегии роста. Стратегия последовательного наращивания возможностей бизнес-решений заключает в себе неограниченные возможности для потенциального развития, и поэтому очень выгодна: технологии будут развиваться и расти вместе с компанией, а типовое решение SAP для машиностроительных компаний со временем может превратиться в мощный комплекс управления современным предприятием.



One, подписала несколько важных контрактов и удостоилась высокого звания в области продвижения систем SAP – «Инициатива Года». В настоящее время на счету Softline Solutions более 50 проектов внедрения решений SAP в российских и западных СМБ-компаниях.

В настоящее время компания Softline Solutions перешла на третий («Золотой») уровень в партнерской программе SAP PartnerEdge и получила статус SAP Gold Channel Partner. В планах компании Softline Solutions – дальнейший рост на российском рынке ERP-систем, активное продвижение типовых пакетов решений SAP в отраслях розничной и оптовой торговли, а также машиностроения, расширение команды специалистов по решениям SAP.

«Золотой партнерский статус означает признание компанией SAP наших успехов в области продаж, развития экспертизы специалистов, разработки собственных решений и активного маркетинга на рынке СМБ. Значимыми конкурентными преимуществами нашей компании являются методология внедрения ПО SAP, адаптированная к специфике компаний среднего и малого бизнеса разных отраслей, разработка тиражируемых и индивидуальных дополнительных компонентов и межотраслевых решений, комплексные IT-услуги. Безусловно, наша главная ценность – команда талантливых и профессиональных специалистов, главной задачей которых является успех бизнеса клиента».

Алексей Ерошин, генеральный директор Softline Solutions

Новый этап в развитии среднего бизнеса

Компании среднего бизнеса работают в условиях постоянно растущей конкуренции. Ошибки в принятии решений, сбои информационных систем и отсутствие бизнес-процессов для поддержания или наращивания конкурентных преимуществ влекут за собой потерю клиентов, маржи или даже бизнеса в целом. Для успешного и динамичного развития руководству средних компаний необходима автоматизированная система, которая позволяет создать единое информационное пространство, видеть полную картину состояния бизнеса, реализовать необходимые бизнес-процессы и сделать бизнес более эффективным и прибыльным. Именно таким решением является решение для среднего бизнеса SAP All-in-One.

Что такое SAP All-in-One?

SAP All-in-One – это ERP-система мирового класса для управления бизнес-процессами компании, настроенная с учетом отраслевой специфики и поддерживающая постоянный рост предприятия. В России и СНГ решение SAP All-in-One используют более 1000 компаний – лидеров российского и международного рынка.

Решение SAP All-in-One представляет собой программный продукт, состоящий из ядра ERP-системы, включающего все основные бизнес-процессы, полностью отвечающие потребностям компаний среднего бизнеса, и специализированных пакетов для 28 различных отраслей. Решение базируется на моделях лучших мировых практик (SAP Best Practices), повышающих добавленную стоимость. В системе выполнены все настройки, позволяющие незамедлительно приступить к работе.

Решение SAP All-in-One автоматизирует основные бизнес-процессы компании: финансовый и управленческий учет, сбыт и распределение, снабжение и обработка закупок, управление запасами и складами, управление производством (планирование и выполнение производственных процессов), сбор аналитической информации и поддержка корпоративного портала.

Достоинства SAP All-in-One

- **Эффективность и масштабируемость.** Решение SAP All-in-One позволяет компаниям любых отраслей эффективно автоматизировать как стандартные, так и специфические

процессы, обеспечения надежную платформу для дальнейшего роста и развития бизнеса. Решение полностью покрывает как текущие, так и будущие потребности компаний среднего бизнеса.

- **Гибкость.** SAP All-in-One – предварительно настроенная ERP-система, что обеспечивает минимальные усилия по конфигурированию решения. Важно, что система настраиваемая, поэтому первоначальная конфигурация может быть легко расширена в дальнейшем.
- **Интероперабельность.** Решение SAP All-in-One базируется на технологической платформе SAP NetWeaver, обеспечивая работу с разными операционными системами (Windows, Unix, Mac OS) и разными СУБД, Windows и web-интерфейсами, порталом и инструментами интеграции с системами других поставщиков.
- **Надежность.** Знание и опыт специалистов компании SAP, приобретенные за более чем 30 лет работы (ее решения используются в крупнейших мировых компаниях) гарантирует высокое качество решения SAP All-in-One, снижение рисков при внедрении, а также надежность инвестиций в решение.
- **Экономия времени и бюджета.** Методология внедрения, которую используют специалисты Softline Solutions, позволяет выполнить проект в сжатые сроки и с фиксированным бюджетом. Кроме того, SAP All-in-One характеризуется низкой стоимостью владения ПО в расчете на 5 лет.

Функциональность SAP All-in-One

В состав решения SAP All-in-One включены протестированные и документированные бизнес-сценарии, которые предоставляют предприятиям возможность автоматизировать работу практически во всех областях бизнеса (см. рис. 1). Решение содержит широкую функциональность в единой системе, однако не всем компаниям необходимо использовать все возможности системы.

Особенностью «пакетного» подхода является внедрение функциональности SAP начиная с самых приоритетных процессов, а дальнейший переход к углублению и расширению проекта означает освоение новой функциональности и автоматизацию новых областей. Softline Solutions предлагает типовые пакеты решений (ТИП) SAP All-in-One, которые адаптированы для конкретных отраслей и позволяют автоматизировать работу предприятия в следующих областях.

Финансовый учет

Пакет решений SAP All-in-One создает на предприятии «прозрачную» бизнес-среду и помогает сотрудникам своевременно получать требуемую информацию, что повышает эффективность работы финансового отдела.

ТИП для финансового учета в SAP All-in-One предусматривает следующие функциональные возможности:

- бухгалтерский учет и внешняя отчетность;
- главная книга;
- учет расчетов с поставщиками и заказчиками;

Предоставление информационных сервисов для пользователей					
Аналитика	Стратегическое управление предприятием		Финансовая аналитика	Аналитика по оперативной деятельности	Аналитика по персоналу
Управление финансами	Управление финансовыми цепочками		Бухгалтерский учет	Управленческий учет	Корпоративное управление
Управление персоналом	Управление талантами		Базовые процессы управления персоналом		Планирование и расстановка кадровых ресурсов
Закупки и логистика снабжения	Закупки	Взаимодействие с поставщиками	Управление запасами и складами	Управление входящими и исходящими поставками	Управление транспортировкой
Разработка и производство продуктов	Планирование производства		Выполнение производства	Управление основными фондами предприятия	Разработка продуктов
Сбыт и сервис	Управление заказами клиентов	Послепродажное обслуживание	Предоставление сервисных услуг	Международная торговля	Управление комиссиями и вознаграждениями
Общекорпоративные службы	Управление недвижимым имуществом	Управление портфелем проектов	Управление командировками	Охрана труда, здоровья и защита окружающей среды	Управление качеством

SAP NetWeaver (портал, бизнес-аналитика и т.д.)

Рис. 1. Карта решения SAP All-in-One

- банковские и кассовые операции;
- учет основных средств;
- бухгалтерская отчетность;
- отчетность по НДС и др.

Управленческий учет (контроллинг)

SAP All-in-One предоставляет возможность осуществлять учет, эффективный контроль и планирование информации, связанной с затратами и выручкой предприятия, что позволяет оптимизировать логистические процессы с финансовой точки зрения.

Функции учета и планирования косвенных затрат включают в себя:

- учет по видам затрат;
- учет по местам возникновения затрат;
- перераспределение косвенных затрат;
- учет затрат и выручки по внутренним заказам;
- учет по местам возникновения прибыли;
- планирование выручки и др.

Сбыт и распределение

ТПР содержит все необходимые для службы сбыта и распределения инструментальные средства, что позволяет сократить цикл продаж, повысить доходы и увеличить производительность.

Решение поддерживает следующие функции (см. рис. 2):

- планирование потребности в материалах;
- ведение запросов и предложений;
- ведение долгосрочных договоров;
- обработка сбытовых заказов;
- управление транспортировками;
- фактурирование и др.

Снабжение и обработка закупок

Функциональные возможности SAP All-in-One обеспечивают эффективную об-

работку и выполнение заказов на поставку с интеграцией в общий логистический процесс и включают следующие операции:

- обработка заявок;
- сравнение цен поставщиков;
- обработка заказа на закупку;
- закупка под заказ клиента;
- поступление материала по заказу;
- закупка материалов с поставкой на склад заказчика и др.

Управление запасами и склад

Компонент «Управление запасами» предусматривает следующие функции:

- первоначальный ввод запасов;
- планирование потребности в материалах;
- перенос из материала и в материал;
- инвентаризация;
- отпуск/ списание материалов;
- учет по партиям и др.

Управление производством

Функциональная область компонента «Управление производством» включает в себя планирование и выполнение производства и поддерживает следующие функции:

- стратегии планирования производством;
- многоуровневое планирование;
- календарное планирование;
- планирование потребностей в мощностях;
- выполнение производства;
- производственный заказ;
- приемка товаров;
- управление партиями;
- незавершенное производство;
- отчетность и др.

Также Softline Solutions предлагает специализированные ТПР для трех отраслей.

Машиностроение

ТПР SAP для машиностроения поддерживает все стадии жизненного цикла продукта – от разработки концепции продукта до технического обслуживания и ремонта, а в отдельных случаях до полной утилизации продукта, позволяет собирать и использовать актуальную информацию – от оценки выполнения производственных планов до формирования консолидированной отчетности корпорации, а также отслеживать капитальные вложения.

Основные функциональные возможности ТПР SAP для машиностроения:

- управление жизненным циклом продукта;
- подготовка производства;
- управление производством;
- управление взаимоотношениями с клиентами;
- поддержка клиентов;
- бизнес-аналитика;
- управление финансами и др.

Розничная торговля

Использование решения SAP позволяет выстроить эффективную модель взаимодействия служебного офиса с торговыми точками. Решение позволяет управлять ассортиментом и предоставляет возможность централизованного планирования и закупок. Среди важных преимуществ решения следует выделить сокращение ассортимента на 20% за счет неприбыльных позиций.

Основные функциональные возможности ТПР SAP All-in-One для розничной торговли:

- бизнес-планирование и аналитика;
- закупки и логистика снабжения;
- автоматизация распределительного центра;
- управление продажами в торговых точках;
- маркетинг и управление лояльностью клиентов;
- управление мерчендайзингом;
- управление ценообразованием в сети магазинов.

Оптовая торговля

Решение SAP для оптовой торговли помогает управлять взаимоотношениями с поставщиками на стратегическом и оперативном уровнях, тем самым снижая стоимость продаваемых товаров, оптимизировать операции и сокращать косвенные затраты. Решение поддерживает высокоэффективные процессы обработки входящих и исходящих поставок, а также процессы управления складами.

Основные функциональные возможности решения SAP для оптовой торговли:

- управление взаимоотношениями с клиентами и поставщиками;



Рисунок 2. Процесс продаж в SAP All-in-One

- управление процессами «от закупок до платежей»;
- управление складами и логистической сетью;
- анализ продаж.

Бизнес-преимущества SAP All-in-One

Решение SAP All-in-One обеспечивает согласованную работу сотрудников и подразделений компании, повышая отдачу всех ресурсов компании.

Среди основных преимуществ SAP All-in-One для бизнеса можно выделить следующие.

- **Полный контроль над бизнесом.** Решение обеспечивает оперативный контроль за всеми направлениями деятельности предприятия и формирует надежную базу для принятия управленческих решений на всех хозяйственных уровнях. Сотрудники оперативно получают достоверные данные в любой точке земного шара. Система оповещает об отклонениях и негативных тенденциях. Непрерывный мониторинг сильных и слабых сторон деятельности компании позволяет руководству сфокусировать свое внимание на негативных тенденциях еще до того, как могут возникнуть реальные проблемы.
- **Повышение эффективности.** Решение SAP All-in-One способствует повышению эффективности бизнеса благодаря целостному подходу к управлению и возможности выстроить

комплексные сквозные бизнес-процессы. Внедрение решения SAP All-in-One помогает улучшить качество обслуживания клиентов, повысить производительность и рентабельность продаж, значительно увеличить коммерческую эффективность по некоторым отраслям (например, в компаниях машиностроительной отрасли – в три раза), а также снижение издержек по всей цепочки формирования добавленной стоимости.

- **«Прозрачность» бизнеса.** Решение SAP All-in-One позволяет выстроить динамичный и «прозрачный» бизнес для собственников и управляемый – для руководителей, предоставляя целостную картину всех операций компаний, в том числе достоверный бухгалтерский и управленческий учет.
- **Мощные средства аналитики.** SAP All-in-One содержит мощные аналитические средства поддержки принятия управленческих решений, которые позволяют анализировать ситуацию как в целом, так и получать детализацию до мельчайших аспектов. Бизнес-аналитика – это комплекс приложений, обеспечивающих многомерный анализ достигнутых результатов с различных точек зрения.
- **Потенциал непрерывного развития и защита инвестиций.** Проблема защиты инвестиций в IT сегодня очень актуальна. Компании растут, по мере роста бизнеса необходимо добавлять

новые функциональные возможности и перестраивать существующие бизнес-процессы. Для этого нужно соответствующим образом изменять и наращивать информационно-технологическую архитектуру компании. Решение SAP All-in-One – оптимально для динамично-развивающихся компаний. Клиенту потребуется просто добавить необходимые функции, в то время как основное ядро уже будет надежно функционировать. Унифицированный портфель решений от одного надежного поставщика – это основа, на которой можно строить долгосрочный план развития компании.

- **Минимальная стоимость владения в расчете на 5 лет.** Решение SAP All-in-One обладает высокой степенью масштабируемости по трем основным направлениям: организационная, функциональная и территориальная составляющие. Надежная основа обеспечивает быстроту внедрения и минимум усилий по пользовательской настройке, что позволяет клиенту начать эксплуатацию системы через 6-9 месяцев. Система поддерживает непрерывный рост и развитие любого бизнеса: при изменении стратегических задач предприятия, что неизбежно в современной динамичной экономической ситуации, клиенту не нужно приобретать новую систему.

Бесплатные информационные семинары по решениям SAP

Консалтинговая компания Softline Solutions, крупнейший поставщик и разработчик решений на платформе SAP для рынка среднего и малого бизнеса, сертифицированный бизнес-партнер компании — SAP, приглашает принять участие в серии бесплатных информационных семинаров, посвященных передовым практикам управления бизнесом.

- Как повысить эффективность и прибыльность бизнеса, выстраивая оптимальные бизнес-процессы на всем предприятии?
- Можно ли использовать отраслевые стандарты и лучшие практики российских и западных компаний для развития?
- Как обеспечить прозрачность всех бизнес-процессов компании?
- Как и откуда получить информацию для принятия обоснованных решений?
- Возможно ли доверить исполнение рутинных операций информационным технологиям и сосредоточиться на бизнесе?

Подобные вопросы сегодня беспокоят руководителей большинства малых и средних компаний. Мы приглашаем вас принять участие в серии семинаров

и обсудить эти и многие другие темы, а также познакомиться с передовым бизнес-решениями SAP и отраслевыми стандартами по управлению предприятием.

Компания SAP, крупнейший поставщик и разработчик ERP-систем, представляет многофункциональные, надежные и доступные программные решения для автоматизации всех бизнес-процессов больших и динамично развивающихся компаний.

Мы приглашаем к участию в семинарах руководителей, глав представительств и дочерних предприятий международных компаний, финансовых и коммерческих директоров, руководителей IT-департаментов средних и малых компаний.

В рамках мероприятий вы получаете возможность:

- **узнать об основных функциональных возможностях ERP-решений SAP,** охватывающих все ключевые бизнес-процессы: финансы, сбыт, закупки, планирование потребности в материалах (MRP), управление взаимоотношениями с клиентами (CRM), банковские, складские и более узкие отраслевые операции;
- **ознакомиться с опытом внедрения решений SAP** на предприятиях раз-

личных сфер деятельности: торговые, экспортно-импортные и дистрибуторские компании, производственные предприятия, организации сферы услуг, дочерние предприятия международных компаний;

- **получить информацию о преимуществах решений SAP,** которые повышают эффективность бизнеса, увеличивают рентабельность продаж, позволяют осуществлять квалифицированный мониторинг финансовой деятельности и снижать издержки по всей цепочке формирования добавленной стоимости;
- **оценить эффект внедрения решений SAP для СМБ:** единовременное улучшение ключевых показателей деятельности предприятия – прибыли, выручки, дохода на собственный капитал; рост продаж; снижение дебиторской задолженности и др.

Ждем вас на информационных семинарах компании Softline Solutions!

Зарегистрироваться, а также уточнить дату и место проведения семинара вы можете в Департаменте SAP компании Softline Solutions.

Тел.: +7 (495) 545-0-545

e-mail: sap@softline.ru

<http://www.BusinessOne.ru>

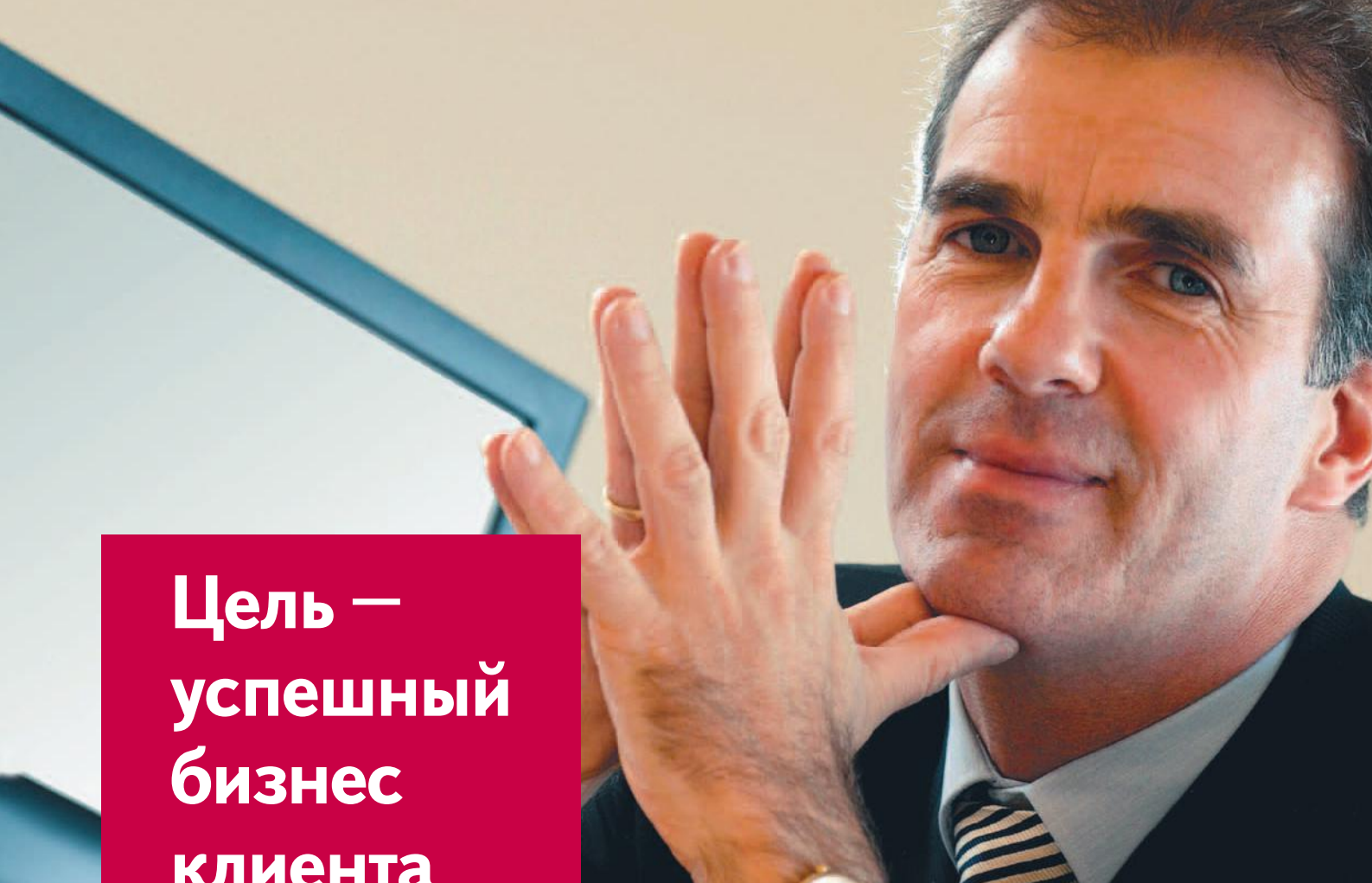

Цель — успешный бизнес клиента

В бизнесе успех сопутствует тем, кто быстрее адаптируется к новым требованиям рынка. Мы знаем прямой путь — творческое использование опыта успешных компаний.

Softline Solutions имеет статус Gold Channel Partner компании SAP и является одним из крупнейших поставщиков решений для рынка среднего и малого бизнеса в России и СНГ.

Нашим клиентам мы предлагаем полный спектр решений и услуг для управления бизнесом.

Методология Softline Solutions обеспечивает ощутимые результаты от использования решений SAP:



























- повышение прибыли на 5-10%;
- увеличение объема продаж за счет улучшения качества работы с покупателями;
- повышение отдачи всех ресурсов компании: финансовых, операционных, человеческих.

Опыт практической работы, методология ведения проектов и команда квалифицированных специалистов позволяют компании Softline Solutions гарантировать высочайший уровень предоставляемых услуг.

Мы преобразуем технологические достижения в успех вашего бизнеса.

Статус компании Softline Solutions: 

115054 Москва, ул. Дубининская, д. 53, стр. 5, оф. 201. Тел.: (495) 545-0-545;
<http://www.softline.ru/solutions>; <http://www.businessone.ru>;
e-mail: sap@softline.ru.

 Москва,  Санкт-Петербург,  Владивосток,  Екатеринбург,  Иркутск,  Казань,  Калининград,  Краснодар,  Красноярск,  Нижний Новгород,  Новосибирск,  Омск,  Пермь,  Ростов-на-Дону,  Самара,  Уфа,  Хабаровск,  Челябинск,  Минск,  Гомель  Киев  Ташкент  Алматы  Бишкек,  Баку  Душанбе  Улан-Батор

MSP-клубы: здесь IT-специалисты говорят на одном языке



Антон Белоусов,
менеджер по маркетингу компании Microsoft

Softline: Антон, расскажите, что такое MSP-клуб?

Антон Белоусов: MSP-клуб – это сообщество сертифицированных IT-специалистов Microsoft, регулярно встречающихся на базе учебного центра. Этим специалистов объединяет желание получать новые знания в области продуктов Microsoft, делиться друг с другом опытом, разговаривать на «одном языке» и повышать уровень своей квалификации.

SL: Какова цель организации таких встреч?

АБ: Среди основных целей организации встреч MSP-клуба можно выделить следующие:

- возможность общаться в кругу высококвалифицированных IT-специалистов;
- делиться своими знаниями и перенимать опыт других IT-профессионалов;
- встречаться и поддерживать отношения не только online;
- возможность доносить свои проблемы и предложения до Microsoft для дальнейшего их рассмотрения;
- иметь возможность глубокого изучения технических особенностей продуктов и технологий.

SL: Кто является инициатором идеи создания MSP-встреч?

АБ: Инициатором MSP встреч является IT-сообщество, которое уже давно нуждалось в подобных мероприятиях, для более детального изучения и обсуждения различных технических вопросов и обмена опытом. И корпорация Microsoft, а в свою очередь, и учебные центры, активно способствуют развитию данного направления, предоставляя организационную, информационную и техническую поддержку.

SL: Кто может стать участником MSP-встреч?

АБ: Участником MSP-клуба, с возможностью регулярного посещения всех встреч, может стать любой человек, обладающий статусом MSP и выше. То есть IT-специалист, который успешно сдал хотя бы один сертификационный экзамен Microsoft.

SL: Как выбирается тема обсуждения MSP-клуба?

АБ: Сами специалисты, которые и являются основной движущей силой MSP-клуба, выбирают темы и составляют план докладов. Часто темы планируются на несколько месяцев вперед. После каж-

дого такого мероприятия, темы следующей встречи, а также выбор докладчика, выносятся на общее обсуждение всех участников MSP-клуба.

SL: Где можно узнать об очередной встрече MSP-клуба?

АБ: Информацию о последующих встречах можно узнать на сайте mcp.itcommunity.ru или по адресу <http://www.microsoft.com/rus/events>, выбрав в предложенном списке интересующий Вас город. Кроме того, можно установить гаджет TechNet: <http://blogs.technet.com/antonb/archive/2007/12/12/2637697.aspx>, в котором размещается информация о ближайших мероприятиях для IT-специалистов.

Также анонс очередных встреч в таких городах, как Санкт-Петербург, Нижний Новгород, Омск, Самара, Казань, вы можете узнать на сайте Учебного центра Softline <http://edu.softline.ru/>, с которым мы активно сотрудничаем в этих городах.

SL: Планируется ли какое-либо дальнейшее развитие MSP-клуба?

АБ: Данное направление, которое очень быстро стало популярным среди IT-специалистов, активно развивается, и в ближайшее время MSP-клубы охватят новые города, среди которых Владивосток, Волгоград и многие другие. Кроме того, участники клубов получают доступ к различной технической информации, библиотеке изданий, специально подобранной Microsoft, а также планируется проведения лабораторных работ, во время которых у участников MSP-клубов появится

возможность вживую «потрогать» новейшие продукты Microsoft.

SL: Антон, спасибо, что ответили на наши вопросы. Желаем вам и всем участникам MSP-клубов достичь успехов в развитии данного направления.

С 2007 года Учебный центр Softline принимает активное участие в организации поддержки MSP-встреч и предоставляет классы для их проведения.

MSP-клубы уже проходят в Учебных центрах Softline в Санкт-Петербурге, Нижнем Новгороде, Омске, Самаре, Казани.

На MSP-встречах были освещены такие темы, как новые возможности Exchange 2007 на практике, новые возможности Windows Server 2008, технологии виртуализации вчера, сегодня, завтра, обзор конференции TechEd: IT Forum, реализация рабочих процессов в Sharepoint 2007 (MOSS 2007), разработка рабочих процессов с использованием Sharepoint Designer и Visual Studio 2005 и многие другие.

УЦ Softline планирует продолжать организацию встреч MSP-клуба и способствовать дальнейшему развитию данного направления в России.

Ждем вас в Учебном центре Softline!

Учебный центр Softline
ул. Вавилова, д. 47а
Тел.: +7(495) 221-10-70
E-mail: edu@softline.ru

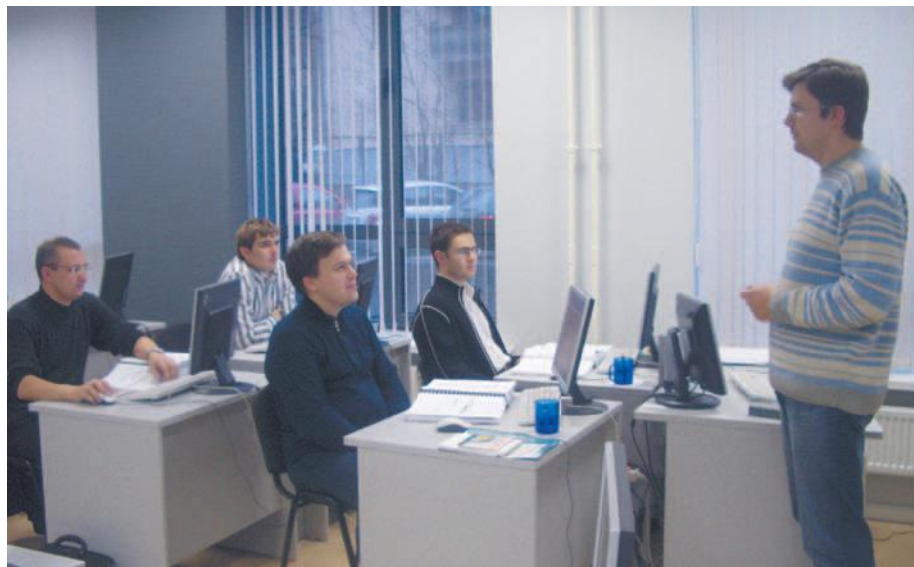

Дистанционное обучение: мнение клиента

Учебный центр Softline с 2007 года предоставляет своим клиентам возможность пройти обучение на дистанционных курсах. Одним из первых слушателей, прошедших дистанционное обучение, оказался Николай Марков, который приобрел полный комплекс курсов по подготовке к сертификации Oracle и решил поделиться впечатлениями и рассказать, что он думает о системе e-learning.

Softline: Николай, расскажите, почему вы предпочли дистанционное обучение очному?

Николай Марков: Главным фактором для меня стало отсутствие времени на очное обучение. Последнее имеет много преимуществ, в первую очередь это живое общение с коллегами и преподавателями. Но обучение — процесс, во многом зависящий от самого ученика. Если слушатель настроен на получение новых знаний, любая форма обучения будет эффективной.

SL: Как вы выбирали Учебный центр для приобретения дистанционных курсов?

НМ: Организация, в которой я работаю, является партнером Softline, поэтому, благодаря нашему сотрудничеству я имею только хорошие впечатления о компании.

Зная, что в группу компаний Softline входит Учебный центр, на базе которого организовано дистанционное обучение, я без колебаний выбрал именно этот УЦ.

SL: Почему вы решили пройти обучение? Нехватка знаний? Или вас интересует какая-то определенная область?

НМ: Цель обучения — повышение квалификации. Имея практический опыт работы, нельзя сказать, что ты квалифицированный специалист в данной области, необходима сертификация, заключение

сторонних экспертов об уровне имеющихся знаний. Кроме того, хотелось получить уверенность в своих знаниях.

SL: Интересно узнать ваше мнение о дистанционном обучении. Что понравилось, что вы хотели бы изменить?

НМ: Столкнувшись с дистанционным обучением впервые, я не дам обоснованной оценки, но первые впечатления положительные. Очень понравилась система тайминга, позволяющая самостоятельно планировать время на обучение, это действительно большой плюс. В лекционном материале имеется промежуточное тестирование, что эффективно закрепляет материал.

Единственное, что мне хотелось бы добавить в процесс обучения, — человеческий фактор, а именно анализ преподавателями выполненных тестов. Цель тестов — конкретизировать пробелы в учебном материале, сказать, что стоит изучить повторно, на что следует обратить внимание.

SL: Как вы считаете, насколько эффективно дистанционное обучение?

НМ: Система e-learning имеет свои особенности, влияющие на эффективность получения знаний. Прежде всего, играет роль склонность ученика к самоорганизации. Система подразумевает самостоятельное освоение нового материала, планирование, последовательность изучения. Поэтому, не зная ученика, нельзя сделать

«В первую очередь хочется поблагодарить Николая за теплые слова в отношении работы отдела дистанционного обучения. Нам очень приятно, что наши усилия были замечены.

Николай сказал, что главным минусом в дистанционном обучении — человеческий фактор. Действительно, участие преподавателя пока недостаточно. В дальнейшем мы планируем доработать эту систему, создав форум, где все обучающиеся по дистанционной программе будут иметь возможность обмениваться информацией. Также все слушатели смогут задать вопрос квалифицированному тренеру и получить исчерпывающий ответ.

Сейчас системой e-learning предусмотрена возможность, задать тренеру вопрос на английском языке в режиме реального времени, 24 часа в сутки, это так называемое тьютерство. Также вы можете отправить вопрос на электронную почту elarning@softline.ru на русском языке, и в течение ближайшего времени получите ответ».

Светлана Астанаева

Руководитель отдела дистанционного обучения

вывод. Лично мне удалось узнать много нового и убедиться в уже имеющихся навыках.

SL: Планируете ли вы в дальнейшем пользоваться системой e-learning?

НМ: Да, я считаю, что постоянное повышение квалификации необходимо, и хотел бы выразить благодарность менеджерам проекта e-learning за хорошие консультации и дружелюбный подход к клиентам.

Корпоративное обучение

Информационные технологии достигли уже такого уровня, что любой компании необходимо получение новых знаний в области IT. Руководители организаций давно поняли, что для успешного и эффективного внедрения новых технологий недостаточно просто купить новый программный продукт, также необходимо обучить персонал.

Сотрудники — главная ценность любой компании, успех бизнеса невозможен без серьезных и последовательных инвестиций в человеческий потенциал. Поэтому для организации обучения сотрудников все чаще привлекаются специализированные учебные центры.

Корпоративное обучение — это наиболее эффективный и экономичный способ повышения квалификации группы сотрудников из одной организации.

Плюсы корпоративного обучения

- Программы обучения адаптируются к потребностям организации, делается акцент на решение реальных проблем.
- Можно выработать внутренний язык общения между сотрудниками внутри компании.
- Корпоративное обучение экономично.
- Уменьшается время, затрачиваемое на решение возникающих в работе трудностей.

Корпоративное обучение в УЦ Softline

УЦ Softline рассматривает обучение как неотъемлемую часть успешной реализации проектов по внедрению информационных технологий.

- Мы максимально упрощаем работу заказчика по организации обучения.
- Каждому клиенту гарантирован индивидуальный подход.
- Учебный центр Softline предлагает обучение как в своих классах, так и на территории заказчика.
- Все курсы из расписания УЦ Softline могут быть адаптированы под нужды заказчика.
- Длительность обучения, дата и время курсов согласовываются с клиентом.
- Корпоративным клиентам предоставляются значительные скидки.
- Каждому слушателю выдается комплект учебных материалов.
- Обучение проводят квалифицирован-

Учебный центр Softline, созданный в 2001 году, сегодня занимает лидирующие позиции в области IT-образования и наряду со специализированными курсами для IT-профессионалов, предлагает программы обучения для корпоративных клиентов.

Учебный центр Softline предоставляет высокопрофессиональные услуги в обучении, сертификации и тестировании IT-специалистов.

Качество обучения УЦ Softline подтверждено авторизациями мировых производителей программного обеспечения, таких как Microsoft, Citrix, ThinPrint, Cisco, Symantec Autodesk, Kaspersky Lab, Red Hat, Check Point, Trend Micro, Oracle, Quark, авторизованный Центр Тестирования Prometric, авторизованный Центр Тестирования Microsoft Office Specialist, SkillSoft.

ные преподаватели Учебного центра Softline.

Звоните по телефону **(495) 221-10-70**, и наши менеджеры всегда проконсультируют вас по любому интересующему вопросу. Мы ждем вас в Учебном центре Softline!

Курс	Название	Длительность (дней/часов)	Март				
			03-09	10-16	17-23	24-30	31-06
Курсы Microsoft Server 2008 (Longhorn)							
MS-6415	Обновление знаний и навыков работы с технологиями по поддержке сетевой инфраструктурой до уровня среды Windows Server® 2008	3/24				24-26	
MS-6416	Обновление знаний и навыков работы с технологиями по сопровождению Службы Каталога (Active Directory) до уровня среды Windows Server® 2008	3/24				27-29	
Курсы Microsoft Windows Vista							
5105	Развертывание рабочих станций Microsoft Windows Vista	3/24	03-05				
5058	Внедрение Microsoft Office 2007 Professional	2/16	06-07				
5115	Установка и конфигурирование операционной системы Windows Vista	3/24		11-13			
5116	Конфигурирование приложений и утилит Windows Vista	2/16		14-15			
5118	Обслуживание и устранение неполадок компьютеров с Windows Vista	3/24			17-19		
5119	Поддержка ПК с Windows Vista с использованием образов настольных систем и установочных пакетов приложений	2/16			20-21		
Курсы Microsoft Windows XP							
2285	Установка, настройка и администрирование Microsoft Windows XP Professional	3/24				26-28	
2261(2563)	Поддержка пользователей операционной системы Microsoft Windows XP	3/24					31-02
2262(2564)	Поддержка пользовательских приложений в операционной системе Microsoft Windows XP	2/16					03-04
Курсы по администрированию Windows Server 2003							
2273	Управление и поддержка среды Microsoft Windows Server 2003	5/40			17-21		
2276	Настройка сетевой инфраструктуры Microsoft Windows Server 2003: Сетевые узлы.	2/16				24-25	
2277	Настройка, управление и сопровождение сетевой инфраструктуры Microsoft Windows Server 2003: сетевые службы	5/40	03-07				31-04
2279	Планирование, внедрение и поддержка инфраструктуры службы каталога Microsoft Windows Server 2003 Active Directory	5/40		11-15			
2278	Планирование и поддержка сетевой инфраструктуры Microsoft Windows Server 2003	5/40					
2087+	Кластерные решения на базе Microsoft Windows 2000/2003	3/24			17-19		
2433	Основы VBScript и Windows Script Host	3/24	03-05				
2439	Разработка сценариев с использованием Microsoft Windows Management Instrumentation	2/16	06-07				
Курсы по сетевой безопасности Microsoft							
2823	Реализация и администрирование безопасности сетей на базе Microsoft Windows Server 2003	5/40			17-21		
2824	Внедрение Microsoft Internet Security and Acceleration Server 2004	5/40				24-28	
Курсы по разработке и администрированию баз данных Microsoft SQL Server 2005							
2780(6450)	Поддержка базы данных Microsoft SQL Server 2005	5/40		11-15			
2779(6449)	Реализация баз данных в СУБД Microsoft SQL Server 2005	5/40			17-21		
2781	Разработка серверных решений на основе Microsoft SQL Server 2005	3/24				24-26	
2782	Проектирование баз данных Microsoft SQL Server 2005	2/16				27-28	
2783	Проектирование уровня данных для Microsoft SQL Server 2005	1/8					31
2784	Настройка и оптимизация запросов Microsoft SQL Server 2005	3/24					01-03
2786	Проектирование инфраструктуры Microsoft SQL Server 2005	2/16				24-25	
2789	Администрирование и автоматизация баз данных и серверов Microsoft SQL Server 2005	1/8				26	
2790	Разрешение проблем и оптимизация работы серверов баз данных Microsoft SQL Server 2005	2/16				27-28	
2787	Проектирование безопасности Microsoft SQL Server 2005	2/16					31-01
2788	Проектирование решений высокой доступности с использованием Microsoft SQL Server 2005	3/24					02-04
Курсы Microsoft SQL Server 2000							
2071	Создание запросов в Microsoft SQL Server 2000 с использованием Transact-SQL	2/16		13-14			
2072	Администрирование баз данных Microsoft SQL Server 2000	5/40			17-21		
2073	Программирование баз данных Microsoft SQL Server 2000	5/40				24-28	
Курсы по администрированию Microsoft Exchange Server 2007							
5047	Установка и сопровождение Microsoft Exchange Server 2007. Вводный курс	4/32				25-28	
5049	Сопровождение системы защиты сообщений Microsoft Exchange Server 2007	2/16					31-01
5050	Восстановление баз данных сообщений и серверов Microsoft Exchange Server 2007	2/16					02-03

Курс	Название	Длительность (дней/часов)	Март				
			03-09	10-16	17-23	24-30	31-06
Курсы по администрированию Microsoft Exchange Server 2007							
5051	Мониторинг и устранение неисправностей в работе Microsoft Exchange Server 2007	2/16	03-04				04-05
5053	Дизайн почтовой инфраструктуры с использованием Microsoft Exchange Server 2007	3/24		11-13			
5054	Разработка высоко надежного решения почтовой инфраструктуры с использованием Microsoft Exchange Server 2007	2/16		14-15			
3938	Обновление навыков для перехода с Microsoft Exchange Server 2000 или 2003 на Microsoft Exchange Server 2007	4/32			17-20		
Курсы по администрированию Microsoft Exchange Server 2003							
2400	Управление и настройка Microsoft Exchange Server 2003	5/40		11-15			
Курсы Microsoft SMS, MOM							
2596	Управление Microsoft Systems Management Server 2003	5/40	03-07				
2287	Управление инфраструктурой при помощи Microsoft Operations Manager 2005	3/24		11-13			
Курсы Microsoft SharePoint 2007							
5060	Implementing Microsoft® Windows® SharePoint® Services 3.0	2/16		11-12			
5061	Implementing Microsoft® Office SharePoint® Server 2007	3/24		13-15			
Курсы Visual Studio 2005							
2956	Core Foundations of Microsoft .NET 2.0 Development	3/24				24-26	
2957	Advanced Foundations of Microsoft .NET 2.0 Development	3/24				27-29	
2541	Core Data Access Development with Microsoft Visual Studio 2005	3/24					31-02
2542	Advanced Data Access Development with Microsoft Visual Studio 2005	2/16					03-04
2548	Core Distributed Application Development with Microsoft Visual Studio 2005	3/24	03-05				
2549	Advanced Distributed Application Development with Microsoft Visual Studio 2005	2/16	06-07				
CISCO							
ICND1	Interconnecting Cisco Networking Devices v.1.0 Part 1	5/40		11-15			
ICND2	Interconnecting Cisco Networking Devices v1.0 Part 2	5/40			17-21		
BSCI	Построение масштабируемых интерсетей Cisco® 3.0	5/40				24-28	
BCMSN	Построение локальных сетей Cisco с многоуровневой коммутацией v3.0	5/40					31-04
ONT	Оптимизация конвергированных сетей Cisco® v1.0	5/40					31-04
BGP	Конфигурирование BGP на маршрутизаторах Cisco	5/40	03-07				
CIPT_1	IP-телефония в сетях Cisco, часть I	5/40	03-07				
CIPT_2	IP-телефония в сетях Cisco, часть II	3/24		11-13			
QOS	Поддержка технологии QOS	5/40				24-28	
GWGK	Настройка голосовых шлюзов и гейткиперов Cisco	5/40			17-21		
SND	Защита сетевых устройств	5/40					
SNRS	Защита сетей с помощью маршрутизаторов и коммутаторов Cisco	5/40				24-28	
SNPA	Безопасность сетей на базе устройств PIX и ASA	5/40					31-04
HIPS	Защита хостов с помощью Агента безопасности Cisco	2/16	03-04				
CAT6KS	Современные сервисные модули Cisco Catalyst 6500	5/40			17-21		
MARS	Implementing Monitoring, Analysis and Response System	2/16					01-02
CITRIX Presentation Server 4.5							
CTX-1259	CTX-1259AI Citrix Presentation Server 4.5: Администрирование и тестирование нагрузки	5/40	03-07				31-04
CTX-4100SU40	Citrix Presentation Server 4.5: Обновление навыков с Citrix Presentation Server 4.0	1/8					05
CITRIX Password Manager 4.5							
CTX-1327	Администрирование Citrix Password Manager 4.5	2/16				25-24	
CITRIX Presentation Server 4.0							
CTX-1256	Администрирование Citrix Presentation Server 4.0	5/40		11-15			
CTX-1258	Citrix Presentation Server 4.0: Поддержка	3/24			17-19		
CITRIX Password Manager 4.0							
CTX-1326	Администрирование Citrix Password Manager 4.0	2/16				26-27	
Thin Print							
TP-001	Администрирование ThinPrint .print	2/16				28-29	

Курс	Название	Длительность (дней/часов)	Март				
			03-09	10-16	17-23	24-30	31-06
SYMANTEC							
SYM-008-1	Администрирование программного продукта Symantec Backup Exec 11d for Windows Servers, часть 1	3/24	03-05				
SYM-008-1, 2	Администрирование программного продукта Symantec Backup Exec 11d for Windows Servers, часть 1, 2	5/40	03-07				
LINUX RedHat							
RH-033	Основы Red Hat Linux	5/40			17-21		
RH-131	Системное администрирование Red Hat Linux	4/32				24-27	
RH-133	Системное администрирование RedHat Linux (включает экзамен RHCT)	5/40				24-28	
RH-253	Сетевые службы RedHat Linux и администрирование безопасности	4/32					31-03
EX-202	Экзамен RHCT (Red Hat Certified Technician)	1/8				28	
Курсы по разработке и администрированию баз данных Oracle 9i							
O9iSQL	Введение в Oracle 9i: SQL	5/40					31-04
O9iPT	Настройка производительности Oracle9i	5/40	03-07				
Курсы по разработке и администрированию баз данных Oracle 10g							
OR-10gSQL	База данных Oracle 10g: Основы SQL	5/40					31-04
OR-10gPLSQL	База данных Oracle10g: Основы PL/SQL	2/16	03-04				
OR-10gDPU	База данных Oracle 10g: Разработка программных единиц PL/SQL	3/24	05-07				
OR-10gNFA	Oracle10g: Новые возможности управления	5/40					31-04
OR-10gDBAI	Основы администрирования Oracle10g, часть I	5/40	03-07				
OR-10gDBAII	Основы администрирования Oracle10g, часть II	5/40		11-15			
OR-10gAPLS	Oracle10g: Передовые методы PL/SQL	2/16		11-12			
OR-10gPT	Сервер Oracle Database 10g: Оптимизация производительности	4/32			17-20		
McAfee							
MCA-001	Антивирусное администрирование McAfee VirusScan Enterprise 8.0i и ePolicy Orchestrator 3.6	4/32		11-14			
AUTODESK							
AD-1	Основы работы в системе AutoCAD 2007	5/40					31-04
Курсы для пользователей							
PM-0	Основные принципы управления проектами	1/8					31
PM-10	Управление проектами с помощью Microsoft Project	2/16	03-04				01-02
PM-20	Управление проектами в масштабах предприятия с помощью Microsoft Project	1/8					03
Пользовательские курсы							
US-03	Excel, Базовый	1/8				24	
US-04	Excel, расширенный	2/16				25-26	
Вечерние курсы							
Курсы Microsoft Windows Vista							
5118	Обслуживание и устранение неполадок компьютеров с Windows Vista	5/20	03-07				
Курсы по администрированию Windows Server 2003							
2273	Управление и поддержка среды Microsoft Windows Server 2003	10/40		11-21			
Курсы по разработке и администрированию баз данных Microsoft SQL Server 2005							
2780(6450)	Поддержка базы данных Microsoft SQL Server 2005	10/40					
2779(6449)	Реализация баз данных в СУБД Microsoft SQL Server 2005	10/40				24-04	
Курсы по администрированию Microsoft Exchange Server 2007							
5047	Установка и сопровождение Microsoft Exchange Server 2007. Вводный курс	10/40	03-13				
5049	Сопровождение системы защиты сообщений Microsoft Exchange Server 2007	4/16			17-20		
AUTODESK							
AD-1	Основы работы в системе AutoCAD 2007	10/40				24-04	

Расписание курсов представительств Учебного центра Softline смотрите на сайте <http://edu.softline.ru/>, либо запрашивайте у менеджеров УЦ Softline.

Прайс-лист дистанционного обучения УЦ Softline

Курсы E-learning для подготовки к сертификации	Кол-во курсов	Ст-ть руб.
(ISC)²		
Certified Information Systems Security Professional (CISSP)	10	11 535
Information Systems Security Engineering Professional (ISSEP)	4	8 585
Systems Security Certified Practitioner (SSCP)	7	8 732
Check Point		
Check Point Certified Security Administrator (CCSA) NGX Certification	6	8 585
Cisco		
Cisco Certified Design Associate (CCDA)	19	16 048
Cisco Certified Design Professional (CCDP)	33	27 937
Cisco Certified Network Associate (CCNA)	34	25 931
Cisco Certified Network Professional (CCNP)	40	24 456
Cisco Certified Security Professional (CCSP)	23	21 093
Cisco Certified Internetwork Professional (CCIP)	22	17 022
Cisco Certified Voice Professional (CCVP)	52	29 382
Cisco Access Routing and LAN Switching Specialist	12	14 809
Cisco IDS Specialist	8	11 476
Cisco VPN Specialist	11	14 691
Cisco IP Telephony Support Specialist	52	29 382
Cisco IP Telephony Design Specialist	10	12 538
Cisco IP Telephony Operations Specialist	10	12 538
Cisco IP Communications Support Specialist	52	29 382
CIW		
CIW Associate	9	11 535
CIW Professional	38	26 314
Master CIW Site Designer	31	26 521
Master CIW Administrator	16	16 284
Master CIW Enterprise Developer	35	23 099
CIW Web Developer	5	7 906
CIW Security Analyst	7	12 862
CompTIA		
CompTIA A+ 2003 Certification	11	7 906
CompTIA A+ 2006 Certification	21	7 906
CompTIA i-Net+ Certification	9	11 535
CompTIA Linux+ Certification	7	10 296
CompTIA Network+ Certification	10	12 213
CompTIA Security+ Certification	5	14 249
CompTIA Server+ Certification	7	8 968
IBM		
IBM Certified Enterprise Developer — WebSphere Studio, V5.0	42	28 527
IBM Certified System Administrator — WebSphere Application Server V5.0	16	20 562
IBM Certified Database Associate — DB2 Universal Database V8.1 Family	4	4 632
IBM Certified Solution Developer — XML and Related Technologies	6	6 343
IBM Certified Associate Developer — Rational Application Developer for WebSphere Software V6	6	8 732
IBM Certified Database Administrator — DB2 UDB V8.1 for Linux, UNIX and Windows	6	6 992
Information Systems Examination Board (ISEB) Foundation Certificate in IT Service Management	6	8 437
Linux Professional Institute (LPI)		
Linux Professional Institute Certification (LPIC): Junior Level Administration	21	15 222
Linux Professional Institute Certification (LPIC): Intermediate Level Administration	16	17 641

Курсы E-learning для подготовки к сертификации	Кол-во курсов	Ст-ть руб.
Macromedia		
Certified ColdFusion MX Developer	6	12 656
Certified Dreamweaver MX 2004 Developer	7	9 617
Certified Macromedia Flash MX 2004 Designer	5	8 732
Certified Dreamweaver 8 Developer	7	9 499
Microsoft		
Microsoft Certified Database Administrator (MCDBA)	188	23 099
MCSA on Microsoft Windows 2000 Track	74	28 763
MCSA on Windows Server 2003 Track	69	38 350
MCSA Windows Server 2003 Upgrade	4	8 437
Microsoft Certified Systems Administrator (MCSA) Messaging Specialization on Microsoft Windows 2000	54	23 099
Microsoft Certified Systems Administrator (MCSA) Security Specialization on Microsoft Windows 2000	47	23 099
Microsoft Certified Systems Administrator (MCSA) Messaging Specialization on Microsoft Windows 2003	41	23 099
Microsoft Certified Systems Administrator (MCSA) Security Specialization on Microsoft Windows 2003	49	23 099
MCSD for Microsoft .NET Certification	172	43 306
MCSE Windows 2000 Track	141	38 350
Microsoft Certified Systems Engineer (MCSE) Security Specialization on Microsoft Windows 2000	49	38 350
Microsoft Certified Systems Engineer (MCSE) Messaging Specialization on Microsoft Windows 2000	92	38 350
MCSE Windows Server 2003 Track	134	38 350
MCSE Windows Server 2003 Upgrade	11	20 208
Microsoft Certified Systems Engineer Server (MCSE) Security Specialization on Microsoft Windows Server 2003	67	43 306
Microsoft Certified Systems Engineer Server (MCSE) Messaging Specialization on Microsoft Windows Server 2003	70	43 306
Microsoft Certified Application Developer (MCAD)	168	20 208
Microsoft Certified Desktop Support Technician (MCDST)	9	20 208
Microsoft Certified Technology Specialist (MCTS): .NET Framework 2.0 Web Applications	22	20 208
Microsoft Certified Technology Specialist (MCTS): .NET Framework 2.0 Distributed Applications	16	20 208
Microsoft Certified Technology Specialist (MCTS): .NET Framework 2.0 Windows Applications	17	20 208
Microsoft Certified Technology Specialist (MCTS): SQL Server 2005	1	20 208
Microsoft Certified IT Professional: Database Administrator	1	20 208
Oracle		
Oracle Application Server 10g Administrator: Certified Associate	12	12 980
Oracle Certified Professional: Database Administrator 10g	12	14 485
Oracle Database 10g Administrator Certified Associate	11	14 367
Oracle Database 10g Administrator Certified Professional	9	11 063
Oracle9i Database Administrator Certified Professional	10	15 842
Oracle9i Database Administrator Certified Associate	13	17 287
Oracle9i Database Administrator Certified Professional Upgrade Path	6	11 859
Project Management Institute (PMI)		
Certified Associate in Project Management (CAPM)	26	13 629
Project Management Professional (PMP) — PMBOK® Guide — Third Edition-aligned	26	13 629
Program Management Professional (PgMPSM)	6	6 962
Sun Microsystems		
Solaris 9 Operating Environments Certification	11	19 913
Sun Certified Programmer for the Java 2 Platform	20	15 281

Цены указаны в рублях на день сдачи каталога в печать, с НДС. Уточняйте актуальные цены у менеджеров УЦ.



Москва +7(495)232-00-23 • Санкт-Петербург +7(812)336-44-46 • Владивосток +7(423)60-00-20 • Волгоград +7(8442)90-02-02 • Екатеринбург +7(343)371-08-67 • Иркутск +7(3952)20-86-32
 Казань +7(843)527-98-50 • Калининград +7(4012)77-76-50 • Краснодар +7(861)274-98-22 • Красноярск +7(3912)52-59-91 • Нижний Новгород +7(831)461-92-08 • Новосибирск +7(383)362-00-10
 Омск +7(3812)43-31-90 • Пермь +7(342)217-93-23 • Ростов-на-Дону +7(863)237-99-49 • Самара +7(846)270-04-80 • Уфа +7(347)292-44-50 • Хабаровск +7(4212)74-77-24
 Челябинск +7(351)247-28-36 • Азербайджан, Баку +994(12)436-81-59 • Беларусь, Минск +375(17)290-71-80 • Беларусь, Гомель +375(232)71-00-75 • Грузия, Тбилиси +999 (32) 36-52-70
 Казахстан, Алматы +7(727)250-75-70 • Кыргызстан, Бишкек +996(612)91-00-00 • Украина, Киев +380(44)201-03-00 • Украина, Харьков +380(57)756-52-02 • Таджикистан, Душанбе +992(44)600-60-00
 Узбекистан, Ташкент +998(71)120-49-09 • Монголия, Улан-Батор +976(11)701-107-65

Представляем Академию Softline в Саратове — Учебный центр SarITU & Softline Academy

Саратовский государственный технический университет (СарГТУ) по праву считается одним из самых прогрессивных технических вузов Поволжья и России в целом. По данным Федерального агентства по образованию РФ за 2006 год СарГТУ занимает 11 место в рейтинге среди 169 технических и технологических вузов страны.

Ольга Долинина,
директор УЦ СарГТУ &
Softline Academy,
к.т.н., доцент



Информационные технологии развиваются так стремительно, что стандарты высшего образования просто не успевают за ними. Поэтому задачей современного вуза должно стать формирование, прежде всего, умения учиться, анализировать и систематизировать знания. А конкретные технологии лучше всего изучать в специализированном учебном центре.

Международный образовательный центр компьютерных технологий СГТУ стал участником программы Microsoft IT Academy, уже имея огромный опыт профессиональной подготовки IT-кадров, и я верю, что наши новые совместные программы с Microsoft, Softline и другими вендорами позволят дать жителям Саратовской области и особенно студентам все возможности для профессионального образования. Уже сегодня мы предлагаем авторизованные курсы по базам данных, сетевым технологиям, программированию. В 2008 году мы планируем расширить спектр курсов, а также семинаров для IT-профессионалов и тех, кто стремится ими стать.

Сегодня СарГТУ – это единый учебно-научно-производственный комплекс, включающий 92 кафедры, 16 факультетов, институты, учебно-научные и учебно-исследовательские центры.

СарГТУ располагает современной технической базой. На территории городка университета расположены 10 корпусов, в которых размещены аудитории, учебные и научные лаборатории, компьютерные классы, клуб, спортивный зал, библиотека с фондом около 2 млн экземпляров книг, периодических информационных изданий, в том числе на иностранных языках. Высококвалифицированный профессорско-преподавательский состав готовит специалистов по самым современным направлениям.

Международный образовательный центр (МОЦ) СарГТУ создан в 1998 году с целью внедрения в образовательный процесс университета международных образовательных программ и стандартов. Учебные программы МОЦ СарГТУ соответствуют требованиям современного рынка компьютерных технологий, причем не только отечественного, но и зарубежного. Основное внимание уделяется практическим навыкам. Для реализации программ высшего профессионального образования в МОЦ СарГТУ организована международная выпускающая кафедра прикладных информационных технологий.

Для совершенствования практических навыков в центре созданы современные компьютерные аудитории, оборудованные всем необходимым для оптимизации учебного процесса.

На сегодня Международный образовательный центр СарГТУ — один из крупнейших в России. Центр постоянно совершенствует образовательные программы, разрабатывает новые учебно-методические пособия. МОЦ СарГТУ является активным участником образовательной программы Microsoft IT Academy и дает возможность своим слушателям использовать все ресурсы и преимущества этой программы.

Авторизованный учебный центр Softline Academy

В мае 2007 года на базе Международного образовательного центра СарГТУ был открыт Учебный центр СарГТУ & Softline Academy (<http://www.aptechsar.com/it-academy>).

Главная задача центра – помочь студентам вузов Саратова приобрести в дополнение к высшему образованию знания и навыки, востребованные на современном IT-рынке, а также получить международный сертификат IT-профессионала. В центре работают 8 преподавателей, имеющие профессиональные статусы по продуктам Microsoft – MCP, MCSA, MCSE, MCAD и MCSD. Занятия проводятся в современных компьютерных классах, отвечающих современным техническим требованиям. Все это обеспечивает высокое качество обучения и эффективную подготовку к сдаче сертификационных экзаменов.

Международный центр тестирования Prometric

Наличие международных профессиональных IT-сертификатов служит для профессионала дополнительной гарантией получения престижной и высокооплачиваемой работы. В 2008 году на базе УЦ СарГТУ & Softline Academy будет открыт авторизованный центр тестирования Prometric, в котором любой желающий может сдать сертификационный экзамен и подтвердить свои знания в области IT профессиональным сертификатом. Microsoft, Sun Microsystems, Oracle, Symantec, IBM, Nokia — вот неполный перечень ведущих IT-компаний, сертификаты которых можно будет получить после сдачи экзаменов в центре тестирования Prometric. Квалифицированные администраторы центра и высокий уровень организации работы обеспечат проведение экзаменов в соответствии с международными требованиями.

Акции для студентов и преподавателей

Учебный центр СарГТУ & Softline Academy активно проводит различные акции и семинары, направленные на продвижение и популяризацию изучения современных информационных технологий. Студенты и молодежь Саратова осенью 2007 года активно принимали участие в популярном всероссийском молодежном чемпионате «IT-Academy 2007» и в различных конкурсах, на которых разыгрываются призы, в том числе и бесплатное обучение на курсах центра.

Конкурс «Цифровой ветер»

VII-й Международный конкурс компьютерных работ среди детей, юношества и студенческой молодежи «Цифровой ветер» — это конкурс для юных, креативных,

Ильдар Минаев,
преподаватель
по администрированию
компьютерных сетей,
статус MCP:

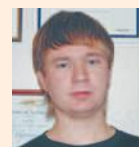

«На авторизованных курсах Microsoft я даю не только теорию настройки и администрирования компьютерных сетей. Много внимания я уделяю практическим аспектам. Всегда приятно видеть, как слушатель к концу обучения уже самостоятельно может решать вопросы повседневного администрирования сети предприятия и настраивать политику безопасности. Такие курсы – это шанс для тех, кто хочет стать настоящим профессионалом в области IT».

Александр Бровка,
преподаватель
по технологиям
программирования,
статус MCSD:



«Считаю, что авторизованные курсы дают уникальную возможность для получения студентами навыков практического программирования и для освоения новых технологий. Очень эффективен проектный подход, который реализуется при выполнении практических работ».

Алексей Варезников,
слушатель УЦ СарГТУ &
Softline Academy
(курс «MS-2273
Управление и поддержка
среды Microsoft Windows
Server 2003»):



«Мне очень понравилось, как проходило обучение: на занятиях преподаватель доступно объяснял материал и сразу отвечал на все вопросы по темам курса, было много практических заданий. Планирую в ближайшее время пройти обучение по курсам программирования на языке C#».

желающих заявить о себе. Конкурс ежегодно проводится с 2002 года. Возраст участников от 5 лет до 21 года. Конкурсные номинации: мультимедиа-технологии (2D- и 3D-графика, мультипликация), Интернет-приложения и компьютерные игры. В турнире 2007 года приняли участие представители 22 стран мира.

Конкурс проводится под эгидой Федерального Агентства по образованию при поддержке корпорации Artech World-Wide (Индия). Традиционно генеральным спонсором выступает компания HP. В этом году новую номинацию конкурса «Компьютерные игры» учредила группа компаний Softline.

Работы принимаются до 30 марта 2008 года. Победителей ждут замечательные призы от организаторов и спонсоров. Церемония награждения состоится в мае 2008 года, для победителей и призеров конкурса будут проводиться мастер-классы профессионалов в области компьютерной мультипликации, Интернет-технологий, семинары разработчиков программного обеспечения.

Подробная информация о конкурсе «Цифровой ветер-2008» размещена на сайте: www.aptechsar.com.

Основные направления обучения

В настоящее время в центре можно пройти обучение по следующим направлениям:



Администрирование компьютерных сетей		
MS-2275	Поддержка Microsoft Windows Server 2003	24 акад. ч.
MS-2277	Внедрение, управление и поддержка сетевой инфраструктуры Microsoft Windows Server 2003	40 акад. ч.
MS-2273	Управление и поддержка среды Microsoft Windows Server 2003	40 акад. ч.
MS-2274	Управление средой Microsoft Windows Server 2003	40 акад. ч.
MS-2278	Планирование и поддержка сетевой инфраструктуры Microsoft Windows Server 2003	40 акад. ч.
Технологии программирования		
MS-2546	Основы создания Windows приложений на базе Microsoft Visual Studio 2005	24 акад. ч.
MS-2547	Углубленное изучение создания Windows приложений на базе Microsoft Visual Studio 2005	16 акад. ч.
MS-2124	Программирование на C#	40 акад. ч.
MS-2956	Основы разработки приложений в .Net Framework 2.0	24 акад. ч.
MS-2957	Дополнительные разделы разработки приложений в .Net Framework 2.0	24 акад. ч.
Базы данных		
MS-2779	Реализация БД в СУБД Microsoft SQL Server 2005	40 акад. ч.
MS-2780	Поддержка баз данных Microsoft SQL Server 2005	40 акад. ч.

Учебные центры Softline IT-Academy

Учебные центры Softline Academy созданы компанией Softline совместно с ведущими российскими вузами и специализируются на дополнительной подготовке и сертификации студентов по самым востребованным и перспективным направлениям информационных технологий.

Москва

Учебный центр ВМК МГУ & Softline Academy



Тел.: +7 (495) 939-15-85

E-mail: info@it-university.ru

Web-сайт: <http://it-university.ru>

Москва

Учебный центр Станкин & Softline Academy



Тел.: +7 (499) 973-30-76

E-mail: it-academy@stankin.ru

Web-сайт: <http://stankin.it-academy.ru>

Томск

Учебный центр ТПУ & Softline Academy



Тел.: +7 (3822) 42-00-03, 42-06-24

E-mail: ituniversity@tpu.ru

Web-сайт: <http://it-university.tpu.ru>

Омск

Учебный центр ИСУ СибАДИ & Softline Academy



Тел.: +7 (3812) 65-82-86

E-mail: it-academy@sibadi.org

Самара

Учебный центр СамГТУ & Softline Academy



Тел.: +7 (8462) 78-44-11

E-mail: it-university@samgtu.ru

Web-сайт: <http://it-university.samgtu.ru>

Воронеж

Учебный центр ВГТУ & Softline Academy



Тел.: +7 (4732) 94-44-11

E-mail: admin@it-university.vorstu.ru

Web-сайт: <http://it-university.vorstu.ru>

Сургут

Учебный центр СурГУ & Softline Academy



Тел.: +7 (3462) 52-48-44

E-mail: admin@it-university.surgu.ru

Web-сайт: <http://it-university.surgu.ru>

Краснодар

Учебный центр КубГУ & Softline Academy



Тел.: +7 (861) 219-96-44

E-mail: it-university@kubsu.org

Калининград

РГУ им. И.Канта & Softline Academy



Тел.: +7 (4012) 59-55-90

E-mail: itacademy@albertina.ru

Санкт-Петербург

Учебный центр ГУАП & Softline Academy



Тел.: +7 (812) 313-70-73

E-mail: Softline-academy@guap.ru

Web-сайт: <http://it-university.guap.ru>

Саратов

УЦ СарГТУ & Softline Academy



Тел.: +7 (8452) 50-93-75

E-mail: softlineacad@sstu.ru

Тольятти

Учебный центр ТГУ & Softline Academy



Тел.: +7 (8482) 28-84-16

E-Mail: it-academy@ttsu.ru

Web-сайт: it-academy.ttsu.ru

Киров

Учебный центр ВятГУ & Softline Academy



Тел.: +7 (332) 64-15-91, 35-72-59

E-Mail: kirov.it-academy@mail.ru

Web-сайт: <http://kirov.it-academy.ru>

softline® | academy

Приглашаем вузы к сотрудничеству!

Проект Softline Academy Alliance.

Тел.: +7 (495) 221-10-70

E-mail: academy@softline.ru;

<http://www.it-academy.ru>

Электронные курсы для участников программы Microsoft IT Academy

Компания Microsoft опубликовала список электронных курсов, которые будут доступны для участников программы Microsoft IT Academy в 2008 году. Курсы построены по модульному принципу и объединены в группы по тематике изучаемого материала. Они легко встраиваются в программу обучения любого учебного заведения.

Курсы отличает высокое качество, многие из них отмечались наградами в экспертном сообществе. Электронные образовательные материалы включают эмуляторы программ и реальных объектов, интерактивные практикумы, демонстрационные ролики, ролевые игры, аудио- и видео-компоненты, лекции, комментарии к слайдам и практическим заданиям, кейзы (практические ситуации из реальной жизни). Курсы способствуют повышению мотивации студентов при изучении материала и помогают преподавателям улучшить наглядность при изучении материала слушателями.

Электронные курсы уровня Essential

Перечень доступных электронных курсов уровня Essential включает в себя курсы для специалистов, работающих с информацией и использующих при этом приложения пакетов Microsoft Office 2003 и Microsoft Office 2007: Word, Excel, Outlook, PowerPoint и Access, а также операционные системы Windows XP Professional и Windows Vista.

Контент электронных курсов уровня Essential по приложениям Microsoft Office 2003 и 2007 переведен на многие языки.

Номер курса	Название курса
Windows XP	
4120	Core Training for Microsoft Windows XP Professional**
Windows Vista	
5257	Core Training for Microsoft Windows Vista Client
3392	Working with Windows Vista
Microsoft Office 2007	
5262	What's New in Microsoft 2007 Office System***
5258	Core Training for Microsoft Office Word 2007*
5259	Core Training for Microsoft Excel 2007*
5261	Core Training for Microsoft Outlook 2007*
5260	Core Training for Microsoft Office PowerPoint 2007*
5263	Core Training for Microsoft Office Access 2007
5268	Core Training for Microsoft Office InfoPath 2007
5264	Core Training for Microsoft Office Project 2007
5266	Core Training for Microsoft Office SharePoint Designer 2007
5265	Core Training for Microsoft Visio 2007
Microsoft Office 2003	
4105	Core Training for Microsoft Word 2003**
4106	Core Training for Microsoft Excel 2003**
4100	Core Training for Microsoft Access 2003 Fundamentals**
4104	Core Training for Microsoft Outlook 2003**
4103	Core Training for Microsoft PowerPoint 2003**
4102	Advanced Training for Microsoft Word 2003**
4101	Advanced Training for Microsoft Excel 2003**
4107	Advanced Training for Microsoft Outlook 2003**

* Курс доступен на английском, испанском (Латинская Америка), португальском (Бразилия), японском, упрощенном китайском, корейском, немецком, французском и итальянском.

** Курс доступен на английском, испанском (Латинская Америка), португальском (Бразилия), японском, упрощенном китайском, корейском, немецком, французском, итальянском, а также традиционном китайском, датском и шведском.

*** Курс доступен на английском, испанском (Латинская Америка), португальском (Бразилия), японском, упрощенном китайском, корейском, немецком, французском, итальянском, а также традиционном китайском, датском, шведском, голландском, русском, польском и чешском.

Электронные курсы уровня Advanced

Перечень электронных курсов уровня Advanced включает курсы для IT-специалистов по программным продуктам Windows Server 2003, Windows XP Professional, Windows Vista, Internet

Explorer 7.0, Exchange Server 2007 и SQL Server 2005, курсы для разработчиков на SQL Server 2005, ASP.NET и ASP.NET 2.0; Visual Studio .NET, Visual Studio 2005; .NET Framework 2.0 и по некоторым другим продуктам и технологиям.

Контент электронных курсов уровня Advanced доступен только на английском языке. Средство управления электронными учебными курсами для преподавателя в настоящее время доступно только на английском языке.

Номер курса	Название курса
Курсы для технических специалистов начального уровня	
Windows XP Professional	
2261	Supporting Users Running the Microsoft Windows XP Operating System
2262	Supporting Users Running Applications on a Microsoft Windows XP Operating System
2263	Exam Preparation for the MCDST Certification
2285	Installing, Configuring, and Administering Microsoft Windows XP Professional
Курсы для IT-специалистов	
Exchange 2003	
5148	Implementing a Microsoft Exchange Server 2003 Messaging Environment +
5149	Managing a Microsoft Exchange Server 2003 Messaging Environment+
Exchange 2007	
5051	Monitoring and Troubleshooting Microsoft Exchange Server 2007
5093	Installing and Configuring Microsoft Exchange Server 2007
5094	Managing Microsoft Exchange Server 2007
5097	Upgrading Core Skills to Microsoft Exchange Server 2007
Internet Security & Acceleration Server 2004	
2826	Upgrading to Microsoft Internet Security and Acceleration Server 2004
SQL Server 2005	
2778	Writing Queries Using Microsoft SQL Server 2005 Transact-SQL
2786	Designing a Microsoft SQL Server 2005 Infrastructure
2787	Designing Security for Microsoft SQL Server 2005
2788	Designing High Availability Database Solutions Using Microsoft SQL Server 2005
2789	Administering and Automating Microsoft SQL Server 2005 Databases and Servers
2790	Troubleshooting and Optimizing Database Servers Using Microsoft SQL Server 2005
2936	Installing and Securing Microsoft SQL Server 2005
2937	Administering and Monitoring Microsoft SQL Server 2005
2938	Data Availability Features in Microsoft SQL Server 2005
Windows Server 2003	
2274	Managing a Microsoft Windows Server 2003 Environment
2275	Maintaining a Microsoft Windows Server 2003 Environment
2276	Implementing Windows Server 2003 Network Infrastructure: Network Hosts

2277	Implementing, Managing, and Maintaining Windows Server 2003 Network Infrastructure: Network Services
2278	Planning and Maintaining a Microsoft Windows Server 2003 Network Infrastructure
2279	Planning, Implementing, and Maintaining a Microsoft Windows Server 2003 Active Directory Infrastructure
2282	Designing a Microsoft Windows Server 2003 Active Directory and Network Infrastructure
2830	Designing Security for Microsoft Networks

Windows Vista

5103	Upgrade Skills to Configure Windows Vista
5104	Upgrade Skills to Support Windows Vista Consumers
5106	Upgrading Enterprise Desktop Support Skills to Windows Vista
5347	Installing and Configuring Windows Vista
5354	Configuring Windows Vista Networking and Security
5360	Configuring Windows Vista Applications and Devices
5366	Maintaining and Troubleshooting Desktops Running Windows Vista
5372	Deploying Windows Vista Desktop Images and Applications
5379	Supporting Windows Vista for the Consumer Support Technician

Курсы для разработчиков**ASP.NET 2.0**

3201	Developing Microsoft ASP.NET 2.0 Web Applications
------	---

ASP.NET

2310	Developing Microsoft ASP.NET Web Applications Using Visual Studio .NET
2524	Developing XMS Web Services Using Visual Studio .NET

Visual Studio 2005

2541	Core Data Access with Microsoft Visual Studio 2005
2542	Advanced Data Access with Microsoft Visual Studio 2005
2543	Core Web Client Development with Microsoft Visual Studio 2005
2544	Advanced Web Client Development with Microsoft Visual Studio 2005
2546	Core Windows Client Development with Microsoft Visual Studio 2005
2547	Advanced Windows Client Programming with Microsoft Visual Studio 2005

.NET Framework 2.0

5160	Core development with the Microsoft .NET Framework 2.0 Foundation
5161	Advanced development with the Microsoft .NET Framework 2.0 Foundation

Visual Studio .NET

2389	Programming with Microsoft ADO.NET
2555	Developing Microsoft.NET Applications for Windows (Visual C#.NET)
2565	Developing Microsoft.NET Applications for Windows (Visual Basic .NET)

Бесплатные тренинги для подписчиков программы MSDN AA



С декабря 2007 года по март 2008 года проходит очередной проект компаний Softline и Microsoft для преподавателей и специалистов российских вузов по повышению квалификации по новым продуктам и технологиям Microsoft.

Бесплатный тренинг предназначен для администраторов программы MSDN AA (Microsoft Developer Network Academic Alliance) и специалистов вузов, ответственных за лицензирование. Цель курса – повышение эффективности использования Электронной системы управления лицензиями (Electronic License Management System – ELMS) с целью улучшения учета, распределения и обновления лицензий на подписку MSDN AA. Также слушатели тренинга получают практическое представление о возможностях использования и настройки нового сервиса Microsoft для учебных заведений – университетской почты WinLive@Edu.

Бесплатные тренинги проводятся в следующих городах России: Москва, Санкт-Петербург, Воронеж, Омск, Томск, Самара, Саратов, Тольятти, Екатеринбург, Челябинск, Нижний Новгород, Новосибирск, Киров, Калининград и Сургут. Специалисты вузов обучаются на базе Учебных центров Softline Academy (статус Microsoft IT Academy) или на базе Учебных центров Softline Education (статус MCPLS).

Обучение проводится только для подписчиков программы MSDN AA. Эта программа академического сотрудничества позволяет вузам использовать в образовательном процессе самые современные продукты и технологии Microsoft при минимальных финансовых затратах. Программа адресована факультетам и кафедрам информационных технологий, вычислительной техники, компьютерного проектирования и предназначена исключительно для учебных целей.

MSDN AA – это подписка на программное обеспечение, требующая продления. Подписку можно оформить на год или на три года. Окончательная цена от зависит формы доставки: физическая поставка дистрибутивов или электронная загрузка. В первом случае подписчик получает непосредственно диски с программами и обновления к ним, а во втором – может самостоятельно скачивать нужные программы.

Участники подписки получают все операционные системы, серверные продукты, средства разработки и другое программное обеспечение Microsoft, а также техническую поддержку, доступ к информационным ресурсам и своевременные обновления продуктов. Полученное программное обеспечение можно установить на любом количестве компьютеров в учебных классах факультета. Кро-

ме того, преподаватели, сотрудники и студенты факультета-подписчика могут использовать его на своих личных ПК. Для поддержания инфраструктуры учебного заведения (деканат, бухгалтерия, учебная часть и иные подразделения) необходимо выбрать любую другую академическую программу лицензирования Microsoft. Программное обеспечение MSDN AA разрешено использовать исключительно в учебных целях.

Подробнее об условиях подписки и о способах регистрации в программе можно узнать на сайте msdnaa.allsoft.ru.

Информация о программе повышения квалификации подписчиков MSDN AA размещена на сайте <http://www.it-academy.ru/msdnedu>.



Как стать участником программы Microsoft IT Academy

В рамках программы Microsoft IT Academy корпорация Microsoft предлагает преподавателям и студентам разнообразные формы обучения и высококачественные учебные материалы, разработанные Microsoft Learning и получившие признание во всем мире

ОБУЧЕНИЕ



11	Начать обучение студентов
10	Заказать учебные материалы для студентов
9	Если необходимо, провести обучение и сертификацию преподавателей в Softline или в наиболее удобном для вас авторизованном учебном центре Microsoft (CPLS)
8	Заказать преподавательские наборы для проведения занятий
7	Зарегистрироваться в программе
6	Провести маркетинговые мероприятия, способствующие формированию новых учебных групп
5	Обучить и сертифицировать преподавателей по интересующей вас тематике
4	Определить удобную для вас дату регистрации Microsoft IT Academy, имея в виду годичный цикл членства в программе Microsoft IT Academy и расписание вашего учебного учреждения
3	Определить уровень участия в программе Microsoft IT Academy и конкретные специальности, которые могут заинтересовать ваших учащихся
2	Ознакомьтесь с льготами для участников программы
1	<p>Ознакомьтесь с основными документами по программе для того, чтобы понять, подходят ли они вашему учебному заведению, по адресу: www.microsoft.com/rus/education/ita/documents/default.aspx</p> <ul style="list-style-type: none"> ■ Руководство по программе Microsoft IT Academy ■ Условия и положения. Программа Microsoft IT Academy

Партнеры Программы Microsoft IT Academy

Microsoft Learning

Microsoft Learning позволяет проводить сертификацию, проверку квалификации, электронное обучение, аудиторные и лабораторные занятия, а также предоставляет книги и справочные материалы для более эффективного использования технологий Microsoft.

CERTIPORT

Компания Certiport предоставляет решения для образования, практической подготовки, аттестации и сертификации, позволяющие развивать навыки, необходимые для достижения целей, привлечения внимания и успешного продвижения в академических и деловых кругах. Эти решения

включают программу сертификации Microsoft Office Specialist, Microsoft IT Academy Program, а также специальную программу сертификации Certiport Internet and Computing Core Certification. Дополнительные сведения о компании Certiport и ее месте в программе Microsoft IT Academy Program по адресу: www.certiport.com

THOMSON PROMETRIC

Thomson Prometric предлагает услуги в области компьютерного тестирования и аттестации и в рамках сотрудничества с программой Microsoft IT Academy Program предоставляет программные решения для проведения экзаменов на получение сертификата Microsoft Certified Professional. Дополнительные сведения на www.prometric.com

softline

Компания Softline является партнером Microsoft по многим образовательным программам, в том числе и по программе Microsoft IT Academy. Softline также является солюшен-провайдером Certiport по сертификации MOS и IC3 на территории России и СНГ. Дополнительные сведения о компании на сайтах: www.softline.ru и www.IT-Academy.ru

ЭКОМ

Издательство «Эком» предлагает вашему вниманию учебные курсы от Microsoft Press из серии «Официальный учебный курс Microsoft» (МОАС). Книги издаются совместно с издательством «БИНОМ. Лаборатория знаний». Информацию о книгах — на www.ecom.ru

Компании Softline и Certiport приглашают к сотрудничеству учебные центры, вузы и другие образовательные учреждения.

Откройте Авторизованный Тестовый Центр Certiport на базе вашего образовательного учреждения.

Предоставьте своим слушателям и студентам возможность получить самые популярные и признанные во всем мире сертификаты MOS и IC3.

Ваш Тестовый Центр может выбрать одну или две программы сертификации:

Microsoft Office Specialist (MOS)

Программа сертификации Microsoft Office Specialist — общепризнанный отраслевой стандарт навыков работы с настольными приложениями Microsoft Office. Она подходит всем, кто активно использует в своей деятельности самый популярный офисный пакет компании Microsoft.



Internet and Computing Core Certification (IC³)

Программа сертификации Internet and Computing Core Certification — идеальный вариант для всех, кто хочет подтвердить базовый уровень знаний по работе с компьютером и Интернетом.



Для регистрации Авторизованного тестового центра вам необходимо обратиться в Softline к менеджеру проекта Роману Леонтьеву
Тел.: +7 (495) 232 0023
Факс: +7 (495) 232 0023
E-mail: itcert@softline.ru

Softline обладает статусом солюшен-провайдера Certiport на территории России и СНГ и всегда готов оказать вам всестороннюю поддержку!

Softline Consulting Services

Современный бизнес уже невозможно представить без информационных технологий. В то же время рынок IT развивается значительно быстрее остальных сегментов экономики. Аппаратные средства и программные продукты достигли высокого технологического уровня и функциональности, но вследствие этого стали очень сложными. Настолько сложными, что у предпринимателей часто просто нет специалистов, способных грамотно подобрать оборудование и программы, правильно все установить и настроить, развернуть или поддерживать созданную инфраструктуру.

Еще сложнее оценить эффективность созданной IT-системы. Так как основной функцией информационной системы является решение задач бизнеса, для каждой конкретной организации важно найти оптимальное соотношение между совокупной стоимостью владения и используемыми возможностями информационной системы.

Сегодня существует огромное количество программных продуктов, решающих самые различные задачи, однако далеко не всегда удается выбрать именно те, которые удовлетворяют потребностям компании. Кроме того, даже выполнив эту задачу и выбрав правильный комплекс средств, в большинстве случаев предприятию бывает сложно правильно его настроить и использовать на полную мощность.

Внедрение программно-аппаратного решения требует высокой квалификации и уникального опыта инженеров, готовности решать сложные нестандартные задачи, требующие тщательного анализа, расчета и проработки. За более чем десятилетний опыт работы нашей компании накоплен огромный потенциал знаний по программным продуктам и технологиям. В штате работают более 20 квалифицированных инженеров, прошедших сертификацию Microsoft (MCP, MCSE, MCSA, MCDBA и т.д.), а также сертифицированные специалисты Symantec, EMC, VMware, CheckPoint, Nokia, Meridio, CA, Altiris и других поставщиков решений. Для того чтобы гаранти-

ровать успех внедрения любой информационной системы, нужно прежде всего четко определить задачи, которые необходимо решить, и цель внедрения системы. По решению каждой из поставленных задач у Softline Consulting Services есть как собственные разработки и методики, так и заимствованные, разработанные производителями программных продуктов и аппаратного обеспечения, с помощью которых мы помогаем нашим клиентам правильно ориентироваться в выборе наиболее эффективной системы.

Высокое качество работы инженеров Softline Consulting Services подтверждается как положительными отзывами клиентов, так и тем фактом, что большинство заказчиков после завершения проектов по внедрению комплексных решений с удовольствием продолжают сотрудничество с нашей компанией и осуществляют с нашей помощью следующие свои проекты.

Стоит также отметить, что специалисты компании Softline Consulting Services разработали собственное решение, представляющее дополнительный блок для финансового учета оплат по проекту и оценки качества работ на основе Microsoft Project. Данная разработка размещена в международном информационном каталоге решений Microsoft как первое решение, представленное российской компанией. Также корпорация Microsoft подтвердила и опубликовала наше решение в списке рекомендован-

ных решений для повышения эффективности бизнеса компаний, использующих проекты в своей работе. В этом списке Softline Consulting Services также является первой российской компанией.

Сегодня в Softline Consulting Services выделены актуальные направления, по которым мы обладаем подтвержденной компетенцией, глубокими знаниями и опытом внедрений:

- базовые инфраструктурные решения (сетевые сервисы, каталог ресурсов, единая аутентификация), основанные на продуктах Microsoft;
- универсальные коммуникации — почтовая система, голосовая почта, факсы, online-коммуникации, аудио- и видео-конференции, «мобильный офис» (Microsoft, Nokia IMS);
- корпоративный документооборот и порталы (Microsoft);
- решения по информационной безопасности и антивирусной защите с использованием продуктов McAfee, Nokia, Check Point, Symantec, Microsoft RMS и других производителей;
- системы управления лицензиями на программное обеспечение (AuditPro, Microsoft);
- решения по дистанционному доступу к приложениям с использованием технологий Citrix;
- решения по оптимизации и виртуализации IT-инфраструктуры на основе технологий VMware;
- техническая поддержка и аутсорсинг.

Получить более подробную информацию о решениях и увидеть их в действии вы сможете на наших семинарах и демонстрациях в Центрах Решений и Центрах компетенций. Если вы убедитесь, что одно из наших решений отвечает нуждам вашей организации и способно решить ваши бизнес-задачи, все работы по его внедрению смогут квалифицированно выполнить специалисты Softline Consulting Services.

softline | consulting services

Центральный офис
Softline Consulting Services:

115054 Москва, ул. Дубининская, д. 53, стр. 5.
Тел.: +7 (495) 545-0-545
E-mail: info@slconsulting.ru,
сайт: <http://www.slconsulting.ru>



Центр Решений Microsoft: мы предлагаем больше чем продукты

Центр Решений Microsoft — первый в России и странах СНГ полигон для демонстрации комплексных технологий и бизнес-решений, построенных на платформе Microsoft, а также сопутствующих неконкурентных технологиях других производителей ПО и оборудования. Клиенты Центра Решений получают доступ к самой последней информации, профессиональные консультации сертифицированных специалистов, необходимую помощь по выбору решений и их дальнейшей поддержке. Пользуясь услугами Центра, они могут оценить решение и провести его предварительное планирование, оценку эффективности и «натурные испытания», прежде чем приступить к развертыванию решения для промышленной эксплуатации.

Что нового в 2008 году?

В 2008 году Центр Решений Microsoft продолжит проводить регулярные семинары, посвященные комплексным решениям Microsoft. В 2008 году планируется открытие Центра Решений Microsoft в г. Екатеринбург. О новых возможностях и последних версиях продуктов вы всегда сможете узнать на наших мероприятиях. Как и раньше, основными темами, по которым будут проходить семинары, являются информационная защита предприятия с использованием продуктов Microsoft, построение информационной структуры на малых предприятиях, построение эффективного взаимодействия с клиентами с помощью Microsoft Dynamics CRM, а также совместная работа и документооборот на основе технологий SharePoint.

Особое внимание в наступающем году будет уделено семинарам, представляющим новую концепцию взаимодействия и совместной работы сотрудников с помощью мобильного доступа и универсальных коммуникаций. Концепция подразумевает использование универсального решения, позволяющего объединить все многообразие современных коммуникативных средств (электронную почту, обмен мгновенными сообщениями, аудио-, видео- и web-конференции и др.) в единую сеть.

Участие в семинарах и демонстрациях бесплатно. Перед приездом необходимо зарегистрироваться на сайте, по электронной почте или телефону.

По всем вопросам о работе Центра Решений Microsoft обращайтесь:

На сайт: www.ms-center.ru

Адрес: г. Москва, ул. Дубининская, д. 53, стр.5, офис 201.

Тел. +7(495)545-05-45

E-mail: ms-center@softline.ru

Адрес: г. Новосибирск, ул. Коммунистическая, дом 48а, офис 721.

Тел. +7(383)362-00-10

E-mail: ms-center.nsk@softline.ru

Решение — это комплексный подход к бизнес-задаче

Современный бизнес невозможно представить без информационных технологий. Компании обращают все большее внимание на то, какие именно информационные системы они используют в повседневной работе и насколько эффективно они помогают решать существующие бизнес-задачи.

Как правило, это приводит к правильно и неминуемому выводу — необходимо обновить или заменить информационную систему, выбрав оптимальное, (приносящее наибольшую выгоду при меньших затратах) Решение. Все больше компаний предпочитают покупать готовые Решения, а не отдельные программные продукты. Сегодня заказчики все больше интересуются не просто установкой и настройкой ПО, а комплексным подходом, подразумевающим системную реструктуризацию и оптимизацию бизнес-процессов.

Зачем нужен Центр Решений

Высокая стоимость внедрения систем, настраиваемых индивидуально, при ограниченном бюджете и круге решаемых задач заставляет предприятия сегмента SMB обратить внимание на типовые, тиражируемые, опробованные решения, учитывающие отраслевую специфику.

До недавнего времени в России не было места, где представители среднего и малого бизнеса имели возможность ознакомиться с технологиями, объединенными в функционально полные и оптимальные комплексы на основе программного обеспечения и аппаратных

средств ведущих производителей, таких как Microsoft, Symantec, Citrix, EMC, Fujitsu Siemens Computers, D-Link. Для решения данной проблемы совместными усилиями компаний Softline и Microsoft и был создан Центр Решений.

Как работает Центр Решений

Наша цель — предоставить посетителю максимум информации, продемонстрировать преимущества новых информационных технологий. Для каждого Решения проводится серия мероприятий:

- практический семинар;
- индивидуальная демонстрация.

На практическом семинаре продолжительностью 3 часа вы узнаете, как современные технологии решают повседневные задачи, стоящие перед бизнесом. В ходе семинара проводится практическая работа, где вы выступите пользователем Решения и сумеете оценить его в реальной обстановке.

На индивидуальной демонстрации, в соответствии с выбранной темой, вы увидите те свойства Решения, которые интересны именно вам.

На практических семинарах мы ожидаем, прежде всего, руководителей бизнеса и начальников IT-отделов, задачей которых является повышение эффективности бизнеса и принятие решений.

Если после семинара вам потребуется дополнительная информация — мы приглашаем и руководителей, и технических специалистов на демонстрацию Решения. Здесь наш консультант ответит на вопросы, которые не были затронуты на семинаре.

Расписание мероприятий Центра Решений Microsoft на февраль

Дата	Часы	Вторник	Среда	Четверг	Пятница
		5 февраля	6 февраля	7 февраля	8 февраля
4/12/2007	10 ⁰⁰ -13 ³⁰	SAP	Ноутбуки Vaio-готовое решение от Sony		Решения D-Link
7/12/2007	14 ⁰⁰ -17 ³⁰				
		12 февраля	13 февраля	14 февраля	15 февраля
11/12/2007	10 ⁰⁰ -13 ³⁰	Инфраструктура малого предприятия	Удаленный доступ к приложениям (Citrix)		
14/12/2007	14 ⁰⁰ -17 ³⁰			Microsoft Dynamics CRM	
		19 февраля	20 февраля	21 февраля	22 февраля
18/12/2007	10 ⁰⁰ -13 ³⁰	Универсальные коммуникации и мобильный доступ	VMware		
21/12/2007	14 ⁰⁰ -17 ³⁰				
		26 февраля	27 февраля	28 февраля	29 февраля
25/12/2007	10 ⁰⁰ -13 ³⁰		Безопасность компьютерных сетей и данных		Порталы, совместная работа и документооборот на основе технологий SharePoint
28/12/2007	14 ⁰⁰ -17 ³⁰		SAP		

Решение бизнес-задач с Sharepoint Portal Server 2007

Тенденции развития современного бизнеса таковы, что хорошо организованная коллективная работа сотрудников становится стратегическим преимуществом любой корпоративной IT-платформы. Способность компании быстро реагировать на изменения рынка во многом зависит от эффективности коммуникационной инфраструктуры предприятия. Конструктор SharePoint позволяет создавать решения для организации коллективной работы сотрудников, полностью удовлетворяющие бизнес-процессам вашей компании.

Зачастую сотрудники бизнес-подразделений имеют дело с самыми разнообразными средствами коллективной работы, не связанными в единую систему: электронной почтой, телефонами, программами для поддержки конференций через web и специализированными приложениями. Освоение этих решений и частое переключение между ними нередко запутывают пользователей, из-за чего их работа становится менее продуктивной. В итоге, средства коллективной работы фактически препятствуют такой работе. Развертывание, обновление, сопровождение и защита слишком широкого спектра программных продуктов отнимает много времени и сил у IT-персонала. Возникает необходимость предоставления сотрудникам организации возможности быстрого создания среды для работы групп и подразделений, позволяющей наиболее эффективно обмениваться информацией и осуществлять контроль текущего состояния рынка.

SharePoint является своеобразным конструктором, с помощью которого специалисты Softline Consulting Services создают решения для организации коллективной работы сотрудников, полностью удовлетворяющие бизнес-процессам вашей компании. MS Office SharePoint Server 2007 имеет массу возможностей: совместная работа, корпоративный портал, поиск, управление контентом, бизнес-интеграция, бизнес-аналитика.

Решения на основе SharePoint позволяют сделать правильный выбор и сформировать систему общекорпоративного масштаба для удовлетворения множества важных для бизнеса потребностей: эффективной организации создания, хранения и доступа к корпоративным данным, принятия взвешенных решений на основе своевременной и качественной информации, управления бизнес-процессами.

Управление информацией и процессами

Решение на основе SharePoint позволяет воспользоваться полным набором функций для управления информационным наполнением, обеспечит безопасность бизнес-данных и облегчит контроль за соблюдением правил работы с информацией:

- контроль работы с документами при помощи расширяемых средств управления доступом. Решение дает возможность устанавливать индивидуальные правила для работы с документами, указывать период их хранения и действия по истечении этого периода. Правила интегрируются прямо

в знакомые пользователям клиентские приложения, что обеспечивает понятность и прозрачность установленных правил для сотрудников. Интеграция с технологией управления правами доступа к информации (Information Rights Management, IRM) дает уверенность в том, что конфиденциальная и частная информация надежно защищена даже если нет соединения с сервером;

- централизованное хранение, управление и доступ к корпоративной информации. Компании могут централизованно хранить и упорядочивать всю бизнес-информацию и документы, а пользователи получают удобный механизм навигации и поиска сведений по рассматриваемому вопросу;
- облегчение управления web-контентом. Новые возможности технологий SharePoint позволяют организации просто перемещать web-контент с одного узла на другой, а также без особых затрат осуществлять многоязыковую поддержку узлов корпорации в интрасети, экстрасети и Интернете;
- расширение бизнес-процессов за пределы организации. Реалии современного бизнеса таковы, что одним из конкурентных преимуществ компаний становится автоматизация выполняемых бизнес-процессов, их удобство и возможность быстрого и гибкого изменения. Создание целостной и унифицированной IT-инфраструктуры в условиях разрозненных систем становится настоящей проблемой автоматизаторов. Решения на основе форм InfoPath позволяют безопасно собирать точную информацию внутри и вне организации, не создавая для этих целей собственных программ;
- ускорение решения ежедневных задач организации. Технологии SharePoint предоставляют возможности использования преимуществ поддержки документооборота для автоматизации и визуализации таких процессов, как рецензирование, согласование, утверждение и подписание документов. Возможности интеграции с привычными приложениями Microsoft Office, инструментами для работы с электронной почтой и web-обозревателями делают работу пользователей более удобной и эффективной.

Лучшее понимание бизнеса

Решение позволяет эффективно отслеживать основные факторы бизнеса, обеспечивать принятие взвешенных реше-

ний внутри организации, оперативно реагировать на важнейшие события в бизнесе:

- централизованное хранение важной для бизнеса информации. Решения на основе технологии SharePoint позволяют создавать интерактивные порталы для обработки и анализа бизнес-информации, собранной из разрозненных источников и представленной посредством интегрированных в портал средств анализа данных (панели показателей, web-части, ключевые показатели эффективности и средства связи с бизнес-информацией). Центры создания отчетов предоставляют пользователям самые актуальные отчеты, таблицы и показатели эффективности;
- мгновенный обмен информацией. Решение, в состав которого входит SharePoint Enterprise Search, объединяет людей и бизнес-данные с документами и web-узлами, помогая добиться лучших результатов. Сотрудники компании при решении конкретных вопросов могут использовать центр поиска, позволяющий эффективно использовать относящуюся к делу информацию, процессы, людей и бизнес-данные;
- возможность широко распространять данные, не беспокоясь о безопасности важной информации. Службы Excel в составе Office SharePoint Server 2007 предоставляют доступ к данным и аналитическим сводкам в реальном времени, а также возможность интерактивно взаимодействовать с таблицами Microsoft Office Excel через web-обозреватель. Используя эту возможность для эффективного управления и публикации последних аналитических сводок, вам не придется беспокоиться за безопасность и целостность коммерческой информации (например, финансовых моделей) внедренной в публикуемый документ;
- возможности стимулирования сотрудников к принятию более удачных решений. Применяя продукт на основе технологий SharePoint, сотрудники организации смогут более эффективно использовать свои неструктурированные бизнес-связи в организации и вне ее с помощью инструментов управления информацией, эффективно и быстро взаимодействуя с нужными людьми. Изучая нигде не описанную бизнес-среду, к которой принадлежит и он сам, ваш сотрудник сможет быстрее найти специалиста в нужной области и принять верное решение;

- увеличение эффективности использования бизнес-информации. В предлагаемом решении имеется возможность получения доступа к данным в системах SAP и Siebel через встроенные коннекторы. Каталог бизнес-информации интегрирует структурированные данные приложений прямо в среду SharePoint с помощью web-частей, списков, профилей пользователей и поиска. Таким образом, создается возможность централизованно создавать и управлять соединениями с внутренними информационными системами. Единожды созданные, такие соединения могут быть использованы сотрудниками для доступа к данным внутренних систем, что позволит сделать эту информацию частью содержимого портала. Кроме того, каталог предоставляет возможности поиска данных во внутренних информационных системах без создания блоков управления протоколом, I-фильтров или написания собственного кода.
- взаимодействие и обмен знаниями. Новые инструменты управления информацией помогут вашим сотрудникам создавать и эффективно использовать деловые связи внутри организации и вне ее;
- индивидуальные настройки. Данные возможности позволяют полностью настраивать рабочую среду для индивидуальной работы, а также создавать отдельную страницу для каждого пользователя. Каждая страница может быть использована для хранения, управления, отображения и просмотра информации, а также для работы с приложениями в управляемом режиме. Также на странице могут быть представлены сведения о пользователе, например его профессиональные знания, положение в компании, списки адресатов, перечень документов, используемых им в работе. Механизмы строгого контроля конфиденциальности и безопасности позволяют пользователю выбирать, какую информацию делать видимой и для кого.
- Возможность сосредоточиться на стратегических задачах. Возможности portalного решения позволяют сотрудникам создавать свои страницы, инициировать процессы документооборота, получать доступ к данным внутренним информационным системам, определять политику безопасности для своих документов, восстанавливать удаленные файлы и выполнять другие задачи, не привлекая IT-специалистов. Такая независимость пользователей от IT-отделов увеличит эффективность работы, а сами IT-подразделения смогут сосредоточить свои усилия на решении стратегических задач организации.
- Упрощение развертывания, управления и системного администрирования. Решение на основе технологии SharePoint позволяет осуществлять развертывание по нисходящему и восходящему принципу. Создание узлов упрощается благодаря встроенным шаблонам, содержащим часто используемые макеты web-страниц, шаблоны разметки и элементы навигации. Расширенные возможности резервного копирования и восстановления данных позволят IT-профессионалам планировать операции резервного копирования, создавать копии одновременно большого количества страниц и восстанавливать их затем в индивидуальном порядке.
- Надежные средства отслеживания активности пользователей и состояния системы. Эти инструменты помогают быстрее обнаруживать и решать проблемы, что повысит эффективность работы IT-инфраструктуры компании.

Увеличение эффективности сотрудничества

Технологии SharePoint предоставляют возможности простого и безопасного распространения знаний, поиска необходимой информации и взаимодействия внутри и вне границ организации, что позволяет эффективно использовать личные деловые связи и успешно работать с партнерами и клиентами:

- расширение связей. Возможности, предоставляемые SharePoint, позволяют собирать бизнес-информацию с помощью интеллектуальных решений, основанных на стандартных электронных формах с использованием обычного web-обозревателя. Интеграция с протоколом LDAP и поддержка других встраиваемых средств доступа позволяет упростить работу со службами каталогов, не работающими с Active Directory. Благодаря этим возможностям станет проще расширять внутреннюю сеть компании для более тесного взаимодействия с контрагентами;
- повсеместный поиск внутри информационного пространства организации. Enterprise Search в составе Office SharePoint Server 2007 объединяет людей и бизнес-данные с документами и web-узлами, помогая добиться лучших результатов. Это позволяет сотрудникам искать все, что им необходимо, по всему portalу. Enterprise Search обладает функциями поиска среди бизнес-данных и позволяет представить результаты в нужном виде;
- возможность работы в нужное время и в нужном месте. Используя возможности автономной работы со списками и библиотеками документов Office SharePoint Server 2007, вы не будете привязаны к корпоративной сети. Тесная интеграция с Microsoft Office Groove Server 2007 позволит пользователям еще более эффективно работать в автономном режиме;

Придайте IT стратегический импульс

Одним из основных факторов, определяющих внедрение portalного решения, является возможность его использования как платформы для автоматизации бизнес-задач и интеграции уже существующих бизнес-приложений в единую унифицированную информационную среду. Достоинства portalной платформы заключаются: в модульности (что позволяет создавать и развивать решения независимо), в простоте и удобстве реализации (что позволяет быстрее и эффективнее проводить бизнес-автоматизацию), в гибкости (что дает возможность настраивать отдельные модули portalного решения под специфику аудиторий и задач).

- Повышение эксплуатационной совместимости. Office SharePoint Server 2007 основан на масштабируемой архитектуре с поддержкой web-служб и стандартных взаимодействий, включая XML и SOAP. Office SharePoint Server 2007 обладает открытыми программными интерфейсами и обработчиками событий для списков и документов. Улучшенная способность к взаимодействию облегчает интеграцию с информационными системами и IT-ресурсами компании. Интеграция с протоколом LDAP и поддержка других встраиваемых средств доступа позволит упростить работу со службами каталогов, не работающими с Active Directory. Встроенная поддержка WSRP обеспечивает совместимость с решениями на основе WSRP-portalов. Встроенные коннекторы и web-части для наиболее распространенных бизнес-систем, таких как SAP и Siebel, позволяют пользователям получать доступ к данным этих систем прямо из решений на основе portalов.

Подведем итоги. Softline Consulting Services поможет вам сформировать бизнес-задачи, внедрить систему и обучить сотрудников организации. Из всего многообразия возможностей наши специалисты создадут решение для любой организации вне зависимости от размера и сферы деятельности, которое позволит увеличить эффективность работы благодаря следующим преимуществам:

- эффективное управление контентом помогает организациям извлечь самое ценное из информационных ресурсов;
- ускорение внутренних и внешних совместных бизнес-процессов;
- эффективный поиск и доступ к информации для принятия более взвешенных решений;
- безопасность обмена знаниями внутри и вне пределов организации;
- единая интегрированная платформа обеспечивает выполнение корпоративных приложений для всей организации в интрасети, экстрасети и Интернете.

Контактная информация:

Роман Щемелев,
менеджер Softline Consulting Services

Тел.: +7 (495) 545-0-545 доб. 459

E-mail: RomanS@softline.ru

Инфраструктура мобильного доступа

Ситуация

Мобильные решения становятся неотъемлемым инструментом бизнеса. Чем меньше сотрудник «привязан» к своему компьютеру в офисе, тем более эффективно он использует время.

Мобильные решения способны значительно повысить производительность труда и обеспечить оптимизацию бизнес-процессов. Например, торговый агент, посещая магазины, вносит данные о продажах в блокнот, затем набивает их вечером в офисе в электронную торговую систему, и только на следующий день получает информацию об остатках товаров на складе и возможных поставках в магазины, которые он посетил в предыдущий день. Если агент не успел внести данные, информация в системе на следующий день по всему складу будет недостоверна. Если бы торговый агент пользовался мобильным компьютером, связанным с торговой системой по каналу сотовой связи, из бизнес-процесса исключились бы этапы переноса данных из блокнота в систему и уменьшился бы риск отсутствия актуальных данных.

Задачи

Задачи, решаемые при помощи мобильных устройств, могут быть различны для различных отраслей. Несколько примеров задач, которые могут быть решены с использованием мобильных технологий:

- оперативная доставка и отправка коммерческой информации с использованием карманных компьютеров (остатки на складах, объемы продаж, котировки акций и пр.);
- оперативное планирование рабочего дня с помощью календарей, удобная передача этой информации другим сотрудникам;
- доступ к корпоративным базам данных с карманного компьютера;
- сокращение времени принятия решения, благодаря своевременному оповещению, приходящему на карманный компьютер;
- повышение качества и скорости обслуживания клиентов при использовании систем класса CRM, работающих на карманных компьютерах;
- сокращение числа ошибок при передаче информации; исключение целых этапов передачи информации от одной системы (программы) в другую.

О решении

Выбрать правильное мобильное решение не всегда просто. Чтобы сделать верный выбор, необходимо ответить на ряд вопросов. Каких инвестиций потребует решение в длительной перспективе? Стоит ли использовать готовые коммерческие системы или создать приложения собственными силами? Какие сетевые тех-

нологии должны поддерживаться в рамках решения? Какого типа мобильные устройства окажутся наиболее полезными?

Правильный ответ на эти вопросы можно получить только при методологически грамотном подходе к организации проекта и выполнении всех следующих этапов:

Сформулировать стратегические цели.

Чего вы хотите добиться: улучшить методы работы, сократить издержки, оптимизировать цепочку поставок? Каким категориям сотрудников нужен более эффективный доступ к данным?

Изучить бизнес-процессы.

Чтобы мобильное решение приносило пользу, важно четко понимать, как работают ваши клиенты и сотрудники.

Определить приоритеты.

Чтобы определить порядок внедрения компонентов мобильного решения, необходимо иметь четкую систему приоритетов. Результаты предыдущих двух этапов проекта помогут определить первоочередные задачи и пути их решения

Собрать команду.

Внедрение мобильного решения подразумевает последовательное выполнение большого количества задач. Чтобы добиться успеха, над ними должны работать специалисты самых разных профилей: компьютерщики, связисты, финансисты, специалисты по бизнес-процессам и информационной безопасности.

Разработать проект решения.

Проектная группа должна детально проработать вопросы интеграции мобильного решения с имеющимися и перспективными ИТ-системами организации, чтобы оно могло обеспечивать потребности каждого сотрудника организации с использованием наиболее подходящих методов доступа к данным.

Провести пилотное тестирование.

Прежде чем приступать к полномасштабному внедрению решения, необходимо протестировать его в пилотном режиме.

Изучить результаты.

Уделить результатам пилотного тестирования самое пристальное внимание. Изучить отзывы и предложения пользователей и постараться максимально полно реализовать те из них, что действительно улучшают работу с системой.

Осуществить внедрение.

После завершения пилотного тестирования необходимо доработать систему, обучить сотрудников, снабдить их документацией и лишь затем приступать к внедрению решения. На всех этапах внедрения очень важно обеспечить обратную связь с пользователями.

Результат

Опыт показывает, что для многих организаций задача внедрения мобильного решения своими силами оказывается

сложной, что ведет к полному отказу от намеченных планов или невозможности получить максимальную отдачу от вложений в мобильную инфраструктуру.

Именно поэтому специалисты Softline Consulting Services предлагают услуги по разработке и внедрению мобильных решений, включающих поставку оборудования, коммуникационных платформ, программного обеспечения, услуг по установке и настройке. Такой подход позволяет получить полное программно-аппаратное решение «из одних рук» с гарантией, что оно начнет работать и приносить пользу компании точно в срок.

Компоненты решения

Мобильные устройства и приложения — это только часть мобильного решения. Другую, скрытую от пользователя, но не менее важную часть составляют серверы и сервисы, обеспечивающие надежный и безопасный мобильный доступ к информации и данным. Платформа Microsoft предлагает широкий набор функций для работы с корпоративными данными на мобильных устройствах.

Microsoft Exchange Server

Exchange Server обеспечивает мобильный доступ к информации с помощью приложений Outlook и web-портала Outlook Web Access. Пользователи могут получить доступ к почтовому серверу через Интернет и работать с электронной почтой с различных устройств. Для этого достаточно подключения GPRS или другого, более скоростного.

Microsoft Internet Security and Acceleration (ISA) Server

Межсетевой экран прикладного уровня Microsoft ISA Server обеспечивает надежную защиту и авторизацию пользователей, подключающихся к сети предприятия через Интернет. Он предлагает встроенные средства поддержки мобильных пользователей.

Microsoft Windows Server

Серверная операционная система, являющаяся основой для других компонентов.

Карманный компьютер с Microsoft Windows Mobile

Обеспечивает работу с почтовыми сообщениями, календарями, списками задач и адресной книгой с набором функций, аналогичным обычному Microsoft Outlook, а также работу с другими информационными ресурсами.

По вопросам построения решений для мобильных пользователей обращайтесь к Сергею Бондаренко,

e-mail: SergeyBon@softline.ru

телефон: +7 (495) 545-0-545, доб. 467

Nokia – это не только телефоны, но и прикладное программное обеспечение



Что, кроме мобильных устройств и оборудования, может предложить Nokia для корпоративного бизнеса?

- Прикладное мобильное ПО («Мобильный Офис», «Управление мобильной сетью предприятия»¹);
- Голосовая IP-телефония (интеграция фиксированной и мобильной связи – VoIP²);
- Продукты и решения по безопасности³.

Корпорация Nokia всем известна, прежде всего, как мировой лидер по производству сотовых телефонов и оборудования для операторов, доля которого составляет 36% мирового рынка.

Но знаете ли вы о том, что Nokia предлагает также решения (прикладное ПО) для корпоративных пользователей?

Одним из первых мобильных решений Nokia является «Мобильный Офис» с модулями синхронизации контактов и персонального календаря, включая корпоративную мобильную почту. Причем эти решения работают как на мобильных устройствах Nokia, так и на телефонах других производителей, а также на платформах Microsoft Exchange ActiveSync, Windows Mobile 5.0, Palm Treo, Motorola Q. И конечно, это решение активировано на всех устройствах Nokia E-серии.

Таким образом, «Мобильный Офис» от Nokia позволяет всегда быть на связи и в любое время пользоваться корпоративной электронной почтой, календарем и другими приложениями.

В современном мире дороже всего стоит информация, поэтому в любом бизнесе, особенно крупном, **безопасность и защита информации** – ключевые приоритеты.

Что Nokia может предложить корпоративным пользователям для защиты информации, доступа к серверам компании?

Корпорация Nokia продолжает развивать это направление совместно со своим давним партнером компанией Check Point, чтобы, принимая решения о использовании мобильного прикладного программного обеспечением от Nokia, вы были спокойны за защиту информации и безопасность своего бизнеса в целом на уровне IT-архитектуры предприятия.

На российском рынке внедрением продуктов безопасности Nokia занимается авторизованный партнер – компания Softline.

В настоящее время все более актуальной темой для корпоративного сегмента становится голосовая IP-телефония. В этом направлении Nokia тесно взаимодействует с такими крупными игроками на мировом рынке, как Avaya и CISCO, используя для этих целей свою мобильную платформу и терминалы Nokia E-серии (E60, E61, E50 и другие). Такая конвергенция/интеграция выгодна корпоративному сегменту с точки зрения оптимизации использования фиксированной и мобильной связи в компании (переадресация звонков и многие другие сервисы), что в целом позволяет значительно сократить IT-расходы компании.

Какие предприятия и организации уже используют решения Nokia?

В настоящее время Министерство топлива и энергетики Российской Федерации уже внедрило решение «Мобильный Офис» Nokia.

Кроме Минтопэнерго «Мобильный Офис» работает в «Совморфлоте», Магнитогорском металлургическом комбинате и других компаниях. Внедрением решений Nokia в России и СНГ занимается наш авторизованный партнер – компания Softline.

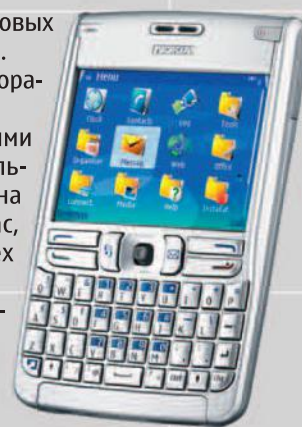

Информацию о продуктах, решениях и успешных внедрениях, можно получить на официальных сайтах: Nokia.com, Nokia.ru и сайте нашего партнера: www.slconsulting.ru.

За более подробной информацией по решениям Nokia обращайтесь к Андрею Тимошенко, руководителю направления «Информационная безопасность предприятия».
E-mail: security@softline.ru
Тел.: +7 495 232 00 23, доб. 143

¹Intellisync Mobile Suite from Nokia, Device Management from Nokia.

²VoIP – Voice-Over-IP.

³Nokia Firewall Products.

Microsoft Office Sharepoint Server 2007 — высокая эффективность работы сотрудников компании

Системный интегратор Softline Consulting Services осуществил модернизацию корпоративного портала ОАО КБ «Газинвестбанк» с сохранением исходной конфигурации и всех содержащихся на нем данных. Благодаря расширенному функционалу, удобству и высокой скорости работы, обеспеченных новой платформой, эффективность подразделений банка увеличилась в среднем на 15% (в основном это коснулось оптимизации процессов поиска документов, адаптации и обучения новых сотрудников, а также внутренних коммуникаций).

GAZINVESTBANK

«Газинвестбанк» с 1995 года успешно осуществляет обслуживание не только предприятий малого и среднего бизнеса, но также компаний федерального значения, среди которых — предприятия газодобывающей и газоперерабатывающей отрасли, в том числе ООО «Ямбурггаздобыча», ООО «Стройгазконсалтинг», ООО НК «Севернефть», ЗАО «Уренгойпромгражданстрой», ООО «Тюментрансгаз», ООО «Газтехлизинг», ОАО «Уренгойдорстрой», ФГУП Мингосимущества, «Иркутскгеофизика» и другие.

«Газинвестбанк» аккредитован при ОАО «Газпром» в качестве уполномоченного банка по обслуживанию расчетов дочерних обществ и организаций «Газпрома» и финансированию отраслевых программ развития.

«Газинвестбанк» активно развивает региональную филиальную сеть и внедряет современные услуги, позволяющие клиентам получать выписки и отправлять платежные поручения через Интернет, а также передавать в банк необходимые документы в электронном виде (в том числе и для валютного контроля).

Штат банка: более 200 человек.

Ситуация

Все сотрудники банка, начиная с 2004 года, используют корпоративный портал на базе Microsoft SharePoint Server 2003 для ежедневной работы, хранения документов и графических объектов, передачи знаний и опыта новым сотрудникам компании, публикации новостей. Как отметил начальник управления информационных технологий «Газинвестбанка» Вадим Полещиков, корпоративный портал является неотъемлемым атрибутом повседневной работы. В перечень ежедневных вопросов, которые решаются с помощью внутреннего электронного ресурса, входят такие процедуры, как организация работы службы ServiceDesk, доступ к нормативной документации, договорной базе, внутрикорпоративной информации, осуществляется контролирование хода реализации текущих проектов и задач. Важными характеристиками, влияющими на эффективность работы сотрудников, являются быстродействие приложений, возможности поиска информации, а также степень доступности портала для персонала компании.

Для того чтобы расширить функционал портала и повысить эффективность работы сотрудников, руководством ОАО КБ «Газинвестбанк» было принято решение о модернизации информационной системы.

В качестве системного интегратора была выбрана компания Softline Consulting Services, обладающая компетенцией Microsoft Information Worker Solutions, подтверждающей высокую квалификацию специалистов.

В рамках проекта был разработан, протестирован и реализован план по переводу портала с версии Microsoft SharePoint Portal Server 2003 на версию Microsoft Office SharePoint Server 2007, которая предоставляет в распоряжение сотрудников банка новый функционал: модуль workflow, создание wiki-страниц и другое, а также самостоятельно управлять содержимым портала (изменять дизайн, настраивать компоненты). Руководством были поставлены задачи: сохранить текущую функциональность и обеспечить минимальное время простоя системы для пользователей банка.

Решение

В качестве платформы для нового портала банка был выбран Microsoft Office SharePoint Server 2007.

Microsoft Office SharePoint Server 2007 помогает сотрудникам банка с наименьшими затратами адаптировать шаблоны приложений к своим задачам и процессам. Решение построено на платформе Windows SharePoint Services и позволяет компаниям объединять существующие бизнес-процессы с используемыми приложениями. Такая интеграция возможна благодаря средствам поддержки совместной работы и гибкой настройке профилей пользователей.

Банк принял решение о переходе на новую платформу, учитывая следующие преимущества Microsoft Office SharePoint Server 2007:

- пользователи получают возможность контролировать хранение, распространение и безопасность содержимого с помощью простых в использовании и тесно интегрированных в привычные приложения инструментов;
- банк может ускорить как внешние, так и внутренние процессы взаимодействия с клиентами и партнерами, используя решения на основе электронных форм;

- сотрудники могут быстрее находить сведения и нужных людей, используя возможности обмена информацией, совместной работы с данными и публикации содержимого, представление которого может быть настроено специально для каждого пользователя;
- IT-отдел получает мощный инструмент, облегчающий процессы управления и системного администрирования, что позволяет сосредоточиться на решении стратегических задач компании;
- использование встроенной поддержки документооборота Office SharePoint Server 2007 освобождает IT-сотрудников от написания серверного кода.

Результаты

«Благодаря квалификации специалистов Softline Consulting Services и всесторонней поддержке со стороны клиента перевод портала с версии Microsoft SharePoint Portal Server 2003 на версию Microsoft Office SharePoint Server 2007 завершился успешно. Основной задачей при модернизации портала для его корректной работы стала необходимость изменения и перенастройки сайтов, web-частей, ссылок и списков. Кроме того, ситуация осложнялась тем, что портал используют в работе все сотрудники КБ «Газинвестбанк», и все работы необходимо было производить без остановки портала либо во внерабочее время. Новый корпоративный портал, созданный в соответствии с поставленными задачами, дает возможность использовать более широкий функционал системы, а также повышает скорость, удобство и качество работы пользователей», — говорит Ольга Лемегова, менеджер по работе с клиентами Softline Consulting Services.

«Внедрение аудита, политик безопасности, разграничение прав доступа на уровне документа, возможность реализации базового документооборота, расширение функционала поиска и управления содержимым портала существенно расширили наши возможности по его использованию», — отмечает Вадим Полещиков, начальник Управления информационных технологий ОАО КБ «Газинвестбанк».

В планах компании Softline Consulting Services и «Газинвестбанка» — масштабировать проект в соответствии с ростом бизнеса и потребностями «Газинвестбанка».

Microsoft Windows

Small Business Server 2003 R2
с 5 клиентскими лицензиями

сервер
Fujitsu Siemens
Primergy Econel 200 S2A
немецкой сборки



дружественная поддержка

С 1 января по 29 февраля 2008 года при покупке одного из готовых комплексных решений «IT-инфраструктура под ключ» вы получаете **2 месяца бесплатного обслуживания**, гарантирующего надежную работу ключевых сервисов вашей компании. Инженеры службы поддержки оперативно решат проблемы, связанные с обслуживанием ИТ.

- Дистанционное управление и обслуживание Small Business Server R2
- Мониторинг работоспособности служб и сервисов
- Ежедневный мониторинг журнала ошибок и принятие мер по их устранению
- Поддержка комплекса антивирусной защиты
- Поддержка сервиса резервного копирования
- Оперативный выезд на площадку заказчика

Стоимость комплексного решения «IT-инфраструктура под ключ»	1 Windows Small Business Server R2 Standard + комплексная настройка	2 Windows Small Business Server R2 Premium + комплексная настройка
1 Сервер Fujitsu Siemens Primergy Econel 200 S2A в базовой комплектации*	98 500 руб.	121 000 руб.
2 Сервер Fujitsu Siemens Primergy Econel 200 S2A в расширенной комплектации**	112 000 руб.	132 000 руб.

* Двухъядерный процессор Хеоп 5050/03У 1 Гб/два жестких диска по 250 Гб 7.2К/DVD-RW

** Два двухъядерных процессора Хеоп 5050/03У 2х1 Гб/два жестких диска по 250 Гб 7.2К/DVD-RW-RAM

Вы получаете современный мощный сервер Fujitsu Siemens немецкой сборки, на котором установлена современная операционная система (Windows Server 2003), развернута почтовая служба (Exchange Server 2003), средства для организации коллективной работы сотрудников (Outlook 2003, SharePoint Service 2003), сервер управления базами данных (SQL Server 2005) и межсетевой экран, обеспечивающий безопасный доступ в Интернет (ISA Server 2004). Вся эта ИТ-инфраструктура централизованно управляется из единой точки. Автоматическое резервное копирование по заданному расписанию минимизирует риск потери информации, а возможность удаленного доступа обеспечивает вам работу с корпоративными данными из любой точки мира, где есть выход в Интернет. Кроме того, легализация парка программного обеспечения по минимальной цене сэкономит ваши средства и сохранит юридическую чистоту вашей компании.

Техническая поддержка Softline

Современный бизнес невозможно представить без мощной поддержки со стороны IT-инфраструктуры, которая должна обладать высокими функциональными возможностями, серьезной защитой, надежностью эксплуатации и средствами интеграции в общую архитектуру информационной системы.

Частые сбои сети мешают работать?

Зачастую в компании возникают ситуации, когда:

- сотрудники в компании слоняются без дела, говоря, что у них завис компьютер, не работает почта, 1С, Интернет и т.д. Сколько в среднем теряет компания при простое одного сотрудника из-за неработающего компьютера? А если таких сотрудников десятки, сотни?
- В компании планируется внедрение новых технологий, модернизация IT-инфраструктуры, внедрение систем безопасности, антивирусной защиты и т.д., но при этом нет специалистов, в достаточной степени владеющих новыми системами, а нанимать отдельных специалистов затратно, к тому же в случае их ухода из компании они будут досконально представлять структуру безопасности сети.

Руководитель и сотрудники компании хотели бы избавиться от головной боли, связанной с периодическими проблемами в работе компьютерной сети, защитой данных, хакерскими атаками, вирусами, а также хотели бы использовать приобретенное программное обеспечение на 100%.

Современный рынок программного обеспечения насыщен продуктами. Компаниям зачастую сложно разобраться в функционале программы, установить ее, сделать необходимые настройки, обновить приобретенное программное обеспечение, а главное, иметь возможность эффективно их использовать.

Центр технической поддержки Softline — это высококвалифицированная команда IT-специалистов, которые оперативно и эффективно решают проблемы клиентов. Центр технической поддержки оказывает широкий спектр услуг, начиная от настройки программных продуктов до полного цикла построения IT-инфраструктуры «под ключ» и IT-аутсорсинга. Инженеры Центра технической поддержки имеют сертификацию ведущих производителей программного обеспечения: Microsoft, Citrix, Check Point, McAfee, Symantec, Trend Micro, «Лаборатория Касперского», Kerio, AutoDesk, VMWare, GFI и др. Опыт специалистов Центра позволяет поддерживать информационную систему вашей компании в соответствии с требованиями бизнеса и решать полный спектр те-

кущих задач, обеспечивая эффективность работы компании.

Основные направления деятельности Центра

1. IT-консалтинг

- Инвентаризация и аудит IT-структуры
- Управление лицензиями на программное обеспечение (SAM)
- Разработка планов развития IT-систем, определение приоритетных задач
- Разработка проектов по модернизации и миграции сети
- Составление технического задания на разработку IT-систем
- Управление внедрением IT-систем

2. Разработка и внедрение IT-структуры малого и среднего бизнеса

- Проведение аудита
- Разработка проекта IT-структуры согласно техническому заданию
- Моделирование и экспертиза систем на виртуальном стенде
- Установка и тестирование программного обеспечения
- Запуск проекта в эксплуатацию
- Предоставление отчета о результатах выполненных работ
- Последующая поддержка для отслеживания ошибок после выполнения проекта

3. IT-аутсорсинг малого и среднего бизнеса

- Аутсорсинг компьютерной сети
- Сервис выходного дня
- Аутсорсинг выделенных сервисов

4. Оборудование от ведущих производителей

- Подбор оптимальных аппаратных решений
- Поставка и монтаж оборудования
- Обслуживание программно-аппаратных комплексов заказчика

5. Техническая поддержка

- Базовая
- Стандартная
- Расширенная
- Инцидентная

Центр технической поддержки стремится максимально использовать современные технологии для оказания наиболее эффективной и оперативной помощи своим клиентам в развитии бизнеса.

Наши клиенты



PROMTORGBANK



ИКАР-ИНВЕСТ



Наши статусы

- Citrix Platinum Solution Advisor
- Microsoft Gold Certified Partner
- Authorized Technical support Center of McAfee
- Check Point Certified Collaborative Support Provider
- Symantec Platinum Partner
- Authorized Technical support center of Trend Micro

Узнать больше вы можете по адресу: http://soft.softline.ru/support_a.php или позвонив по телефону: +7 (495) 232-52-14.

Также запрос на техническую поддержку можно отправить по адресу: itsupport@softline.ru

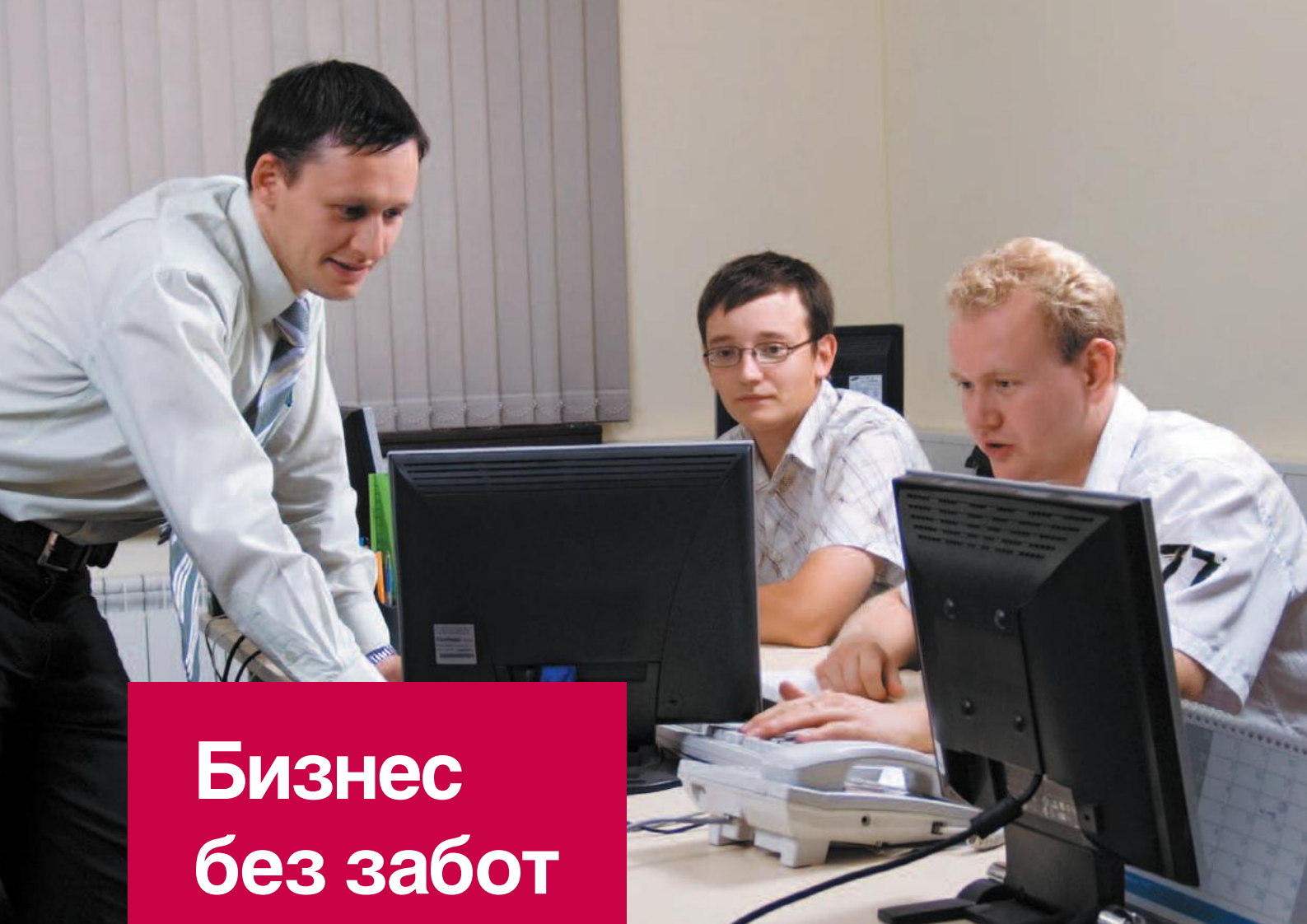

Бизнес без забот

**Готовая
информационная
система**

Включай и работай! Мы построим вам полностью готовую к эксплуатации информационную систему, настроенную с учетом специфики вашего бизнеса.

**Квалифицированная
техническая
поддержка**

Нет проблем! Вопросы, связанные с компьютерами, сетями и программами, возникают у каждого. Мы всегда готовы ответить на эти вопросы и найти эффективное решение.

IT-аутсорсинг

Гора с плеч! Мы берем на себя задачи, связанные с внедрением и поддержкой вашей IT структуры, что позволит повысить качество обслуживания и оптимизировать затраты на IT.

**Надежная
аппаратная
платформа**

Не подведет! Мы работаем с многими производителями «железа» и поможем вам сделать выбор в пользу аппаратной платформы, наиболее подходящей для вас по надежности и стоимости.

Виды технической поддержки

Компания Softline предлагает несколько вариантов оказания технической поддержки

Условия технической поддержки компании				
№	Вид поддержки	Базовая	Стандартная	Расширенная
1.0	Перечень оказываемых услуг			
1.1.	Предоставление информации о новых версиях и исправлениях ПО	да	да	да
1.2.	Предоставление информации о базовых функциях продукта	да	да	да
1.3.	Консультации по вопросам первичной установки/активации ПО	да	да	да
1.4.	Консультации по вопросам настройки и администрирования ПО	—	да	да
1.5.	Решение технических проблем с учетом моделирования ИТ-инфраструктуры сети клиента на виртуальном стенде	—	да	да
1.6.	Предоставление доступа ко всем обновлениям, заплаткам, новым версиям ПО, включая доставку дистрибутивов с исправлениями	—	да	да
1.7.	Выезд на площадку заказчика	—	—*	да
1.8.	Выделенная линия для эскалации технических запросов производителю программного обеспечения	—	—	да
1.9.	Предложения по оптимизации и развитию	—	—	да
2.0.	Техническая поддержка и мониторинг сети в реальном режиме времени	—	—	да
2.1.	Техническая поддержка оборудования	—	—	да
2.2.	Присутствие выделенного инженера на площадке заказчика в рабочее время Исполнителя	—	—	да

По вопросам оказания продуктовой технической поддержки обращайтесь к Игорю Корману по тел.: +7 (495) 232-52-14 или itsupport@softline.ru

Линия технической поддержки Microsoft

Центр технической поддержки Softline и корпорация Microsoft объявляют о специальной акции. Если вы купили лицензии Microsoft по любой **из корпоративных программ лицензирования**, вы бесплатно получаете стандартную и расширенную поддержку. В зависимости от типа лицензии условия поддержки отличаются.

- 1 Покупателям лицензий по программе Open License бесплатно предоставляется стандартная техническая поддержка. Она подразумевает решение 2 инцидентов (максимальный срок реакции 2 часа), консультации в режиме 8x5 по телефону, e-mail или через Help Desk.
- 2 Клиентам, купившим лицензии по программам лицензирования Open Value Subscription, Open Value и подписанным на Software Assurance, доступна расширенная техническая поддержка, которая включает 5 инцидентов, консультации в режиме 8x5 по телефону, e-mail или Help Desk; возможность выезда специалиста на площадку клиента.

Поддержка оказывается для следующих продуктов:

Windows XP Professional • Windows Vista Business/Ultimate • Office Standard/Professional • Windows Server 2003 R2
Windows Small Business Server 2003 R2 • Exchange Server 2003/2007 • ISA Server 2004/2006 • SQL Server 2000/2005

Как воспользоваться технической поддержкой?

1. Зарегистрироваться на сайте технической поддержки:
http://soft.softline.ru/support_a.php?id=302 (раздел регистрации для клиентов Softline)
2. Получить логин и пароль для доступа в систему Help Desk
3. Зайти в Help Desk и задать вопрос

Акция действует до 15 февраля 2008 года!

ТЕХНИЧЕСКАЯ ПОДДЕРЖКА SOFTLINE

ПРОБЛЕМА БУДЕТ РЕШЕНА ЗА 5 ШАГОВ

Центр технической поддержки Softline предлагает своим клиентам несколько вариантов обслуживания программных продуктов. В зависимости от ваших задач и бизнес потребностей, вы можете выбрать тот или иной вид поддержки:

1. Базовая техническая поддержка ПО	3 месяца	Бесплатная
2. Стандартная техническая поддержка ПО	1 год	Платная
3. Расширенная техническая поддержка ПО	1 год	Платная

Базовая техническая поддержка включена в стоимость всех продуктов, приобретенных в компании Softline. После поступления вашей заявки с описанием проблемы специалист приступит к ее решению в течение четырех часов.

Стандартная техническая поддержка предусматривает широкий спектр оказываемых услуг, которые включают вопросы администрирования ПО, консультации по решению технических проблем с учетом моделирования структуры сети на виртуальном стенде, предоставления критических обновлений, новых версий и др. Максимальное время реакции на заявку – два часа. Договор по стандартной поддержке заключается на год.

Расширенная техническая поддержка подразумевает активное участие Центра технической поддержки Softline в эксплуатации IT-инфраструктуры клиента. Специалисты Центра в течение часа рассмотрят заявку и помогут вам разобраться не только в текущих проблемах, но и предложат пути оптимизации и развития программного обеспечения компании, осуществят выезд для решения вашей проблемы. Договор по расширенной поддержке заключается на год. Стоимость расширенной технической поддержки обсуждается индивидуально, исходя из поставленных задач.

1

Пользователь регистрируется на сайте, получает логин и пароль в системе HelpDesk.

Регистрация на техническую

Для того, чтобы компания Softline начала поддержку, необходимо зарегистрировать

Поля, отмеченные звездочкой (*), обяза

* Название организации
* Имя
* Фамилия
* Телефон

2

Пользователь создает заявку с описанием проблемы.

Отчеты по трафику

Описание проблемы (ма

Здравствуйте! ISA сер
ванные отчеты по и
указаны преимущест
или компьютеры, что
сколько скачал инфо

3

Инженер технической поддержки анализирует обращение.

мп. с адресами 192.168.100.68 и 192.168.100.68
четах присутствует и тот, и другой
main\username. Это происходит по следующему
ществует 3 типа клиентов: Webпрох, I
ewallClient. По первому типу логики всегда
де: domain\username, поскольку происходит
авторизация, по второму типу клиентов авт
ддерживается, поэтому будут выставлены IP
етьему типу клиентов поддерживается авто
я многих правил выставлена группа пользо
ers", а это значит, что авторизоваться они не
о сделано потому, что некоторые запросы пр
рживают авториз., такие как smtp/pop3, DN
зультате, в отчетах трафик считается, но о
машину, с которой исходит. Итог таков: Если
ссия возм., то она будет анонимной. Спиш
обеспечности" MS ISA 2004 и ее системы отчета

4

Инженер объясняет причины возникновения проблемы и предлагает варианты решения.

Прикреплен документ	Прикреплен документ
Комментарий	IP адреса в обязательном порядке авторизации по правилам. Вы 192.168.100.68 другой, так же с причинам: сущ Securenat, Firewall виде: domain\c

5

Найдено эффективное решение.

поддерживает авторизацию сессии. В результате, отписывается на машине. Если анонимная сессия

В этом случае для дальнейшего предложить Вам решение

Рекомендуем вам следовать

Лучшие программы со всего мира. Ежедневно.

интернет и сеть бизнес
игры развлечения
системные программы
диски и файлы безопасность
текст графика и дизайн мультимедиа
программирование электронные учебники энциклопедии
карты навигация путешествия образование наука
стиль жизни mobile

софт@mail.ru®

<http://soft.mail.ru>

Каталог бесплатного и условно-бесплатного программного обеспечения. С 1998 года

Мы продаем продукцию более 1000 мировых производителей программного обеспечения, и эта цифра постоянно растет. Если вы не нашли в списке нужную компанию, отправьте запрос на info@softline.ru — вдруг она уже появилась?

1-C: 1C, 4D, ABBYY, ACDSystems, Acronis, ActFax, ActiveXperts, AdAstra, Adiscon, Adobe, AdRem, AEC, Agnitum, Ahead, Aist, AKComputers, AlachiSoft, Aladdin, Alias, Alloy, AllRoundAutomations, Altiris, ALTLinux, Altova, Aptech, Araxis, Ascon, ASPLinux, Astaro, Autodesk, BakBone, BeaSystems, BitDefender, Borland, BridgeITSolutions, Burstek, BusinessObjects, c360, CambridgeSoft, CastleRock, CAUnicenter, ChaosGroup, CheckPoint, Cimaware, Cisco, Citrix, Clearswift, CognitiveTech, CommontimeLimited, CommuniGatePro, Compaq, ComponentOne, ComputerAssociates, CompuwareNumega, Comsol, ConsistentSoftware, ContentKeeper, Context, Corel, CredantTechnologies, CryptoPro...

Наименование цена, руб. Наименование цена, руб. Наименование цена, руб.

ABBYY

ABBYY Lingvo 12 Английская версия (коробка)	590
ABBYY Lingvo 12 Европейская версия	1 390
ABBYY Lingvo 12 Многоязычная версия	2 450
ABBYY FineReader 9.0 Professional Edition	3 750
ABBYY FineReader 9.0 Corporate Edition	7 500
ABBYY FineReader 7.0 Home Edition	990
ABBYY PDF Transformer 2. 0	1 490

ACD SYSTEMS

ACDSee 10 Photo Manager	1 475
ACDSee Pro 2 Photo Manager	3 835
FotoSlate 4 Photo Print Studio	885

ACRONIS

Acronis True Image 11 Home	499
Acronis Disk Director Suite 10.0	499
Acronis Drive Cleanser 6.0	499
Acronis Migrate Easy 7.0	499

ADOBE

Acrobat 3D	25 839
Acrobat 8.0 Professional Russian Промо !	12 980
Acrobat 8.0 Standard Russian	10 788
Acrobat Capture 3.0 Personal	15 617
Acrobat Professional	16 617
Acrobat Standard	11 049
Adobe InDesign CS3 Russian	27 362
Adobe Ovation 1.0	3 654
AFTEREFFECTS CS3	39 107
Audition 3.0	13 659
Authorware 7.0	104 537
Captivate 3.0	27 362
Contribute CS3	6 612
CONTRIBUTE CS3 Russian	5 177
CS3 Design PREMIUM	70 427
CS3 Design Premium Russian	70 427
CS3 Design STANDARD	46 937
CS3 Design Standard Russian	46 937
CS3 MASTER Collection	97 832
CS3 Web PREMIUM	62 597
CS3 Web Premium Russian	62 597
CS3 Web STANDARD	39 107
CS3 Web Standard Russian	39 107
Dreamweaver CS3	15 617
DREAMWEAVER CS3 Russian	15 617
Fireworks CS3	11 702
FIREWORKS CS3 Russian	11 702
Flash Professional CS3	27 362
FLASH Professional CS3 Russian	27 362
Freemarker 8.0	35 192
Flash 11.0	13 877
Illustrator CS3	23 447
Illustrator CS3 Russian	23 447
InDesign CS3	27 362
PageMaker 7.0.2 GB	19 532
Photoshop CS3	25 404
Photoshop CS3 Extended	39 107
Photoshop CS3 Extended Russian	39 107
Photoshop CS3 Russian	25 404
Photoshop Elements + Premiere Elements	5 220
Photoshop Elements 6.0	3 480
Premiere Elements 2.0	1 958
Premiere Elements 4.0	3 480
Premiere Professional CS3	31 277
RoboHelp Office 7.0	39 107
RoboHelp Server 7.0	78 257
RoboInfo 5.0	27 797
RoboInfo 5.0 Professional	62 597
SOUNDBOOTH CS3	7 787
Technical Communications Suite	62 597
Visual Communicator 3.0	15 617

AGNITUM

Outpost Single 1 (for 1 User)	728
Outpost Family 1 (for 1 User)	1 197
Outpost Business 1-5 (for 1 User)	1 250
Outpost Network Security Business 5-9 (for 1 User)	1 250
Outpost Security Suite Pro — 1 year Single 1 (for 1 User)	353

ALT LINUX

Свободный офис. Выпуск 5 для Linux

и Windows Проф. Версия	780
ALT Linux 4.0 Server	9 000
ALT Linux 4.0 Server (сертификат)	22 000
ALT Linux 4.0 Desktop Personal (DVD)	300

ALTOVA

Altova MissionKit 2008 for Enterprise XML Developers, Installed Users	62 888
Altova MissionKit 2008 for Professional XML Developers, Installed Users	28 763
Altova DiffDog 2008, Installed Users	4 826
Altova SchemaAgent 2008, Installed Users	4 826
Altova MissionKit 2008 for Enterprise Software Architects, Installed Users	67 763
Altova MissionKit 2008 for Professional Software Architects, Installed Users	33 638
Altova Mapforce 2008 Enterprise Edition, Installed Users	38 951
Altova Mapforce 2008 Professional Edition, Installed Users	19 451
Altova Mapforce 2008 Standard Edition, Installed Users	9 701
Altova xmlspy 2008 Enterprise Edition, Installed Users	38 951
Altova xmlspy 2008 Professional Edition, Installed Users	19 451
Altova DatabaseSpy 2008, Installed Users	4 826
Altova UModel 2008 Enterprise Edition, Installed Users	7 264
Altova stylevision 2008 Enterprise Edition, Installed Users	38 951
Altova stylevision 2008 Standard Edition, Installed Users	9 701
Altova SemanticWorks 2008, Installed Users	4 826

ASCON

Новинка! Система трехмерного твердотельного моделирования Компас-3D V9. Включает Компас-График V 9	85 938
Библиотека Стандартных Изделий: Крепеж для Компас-3D	10 313
Новинка! Библиотека стандартных изделий: Подшипники и детали машин для Компас-3D	6 875
Новинка! Библиотека стандартных изделий: Детали и арматура трубопроводов для Компас-3D	5 156
Новинка! Библиотека стандартных изделий: Детали пневмо- и гидросистем для Компас-3D	5 156
Новинка! Библиотека стандартных изделий: Изделия по ГОСТ 92 для Компас-3D	3 438
Система проектирования спецификаций	8 250
Библиотека материалов и сортаментов	10 313
Новинка! Трубопроводы 3D	22 344
Новинка! Кабели и жгуты 3D	22 344
Интегрированная система моделирования тел вращения Компас-Shaft 3D	22 344
Система проектирования пружин Компас-Spring	8 250
Библиотека анимации	12 031
Библиотека фотореалистики	14 438
Универсальный механизм Express (кинематический и динамический анализ для Компас-3D, легкая версия)	17 188
3 D-библиотека деталей штампов. Необходим Компас-3D не ниже V8 Plus и система проектирования спецификаций	18 906
3 D-библиотека деталей пресс-форм. Необходим Компас-3D не ниже V8 Plus и система проектирования спецификаций	22 344
Библиотека муфт	5 156
Система распознавания 3D-моделей	17 188

ASP LINUX

ASPLinux 12 Greenhorn	192
ASPLinux 12 Express	290
ASPLinux 12 Standard	775
ASPLinux LiveMedia Edition	490
ASPLinux 12 Deluxe	1 390
ASPLinux ConfPoint	1 390
ASPLinux Server IV для 32-разрядных систем	5 990

ATTACHMATE

EXTRA! X-Treme Licensed Unit Level A	11 603
EXTRA! Mainframe Server Edition Licensed Unit Level A	17 209
Reflection Suite for X Windows Licensed Unit Level A	15 161

AUTODESK

AutoCAD 2008 Commercial New SLM EN	118 940
AutoCAD 2008 Commercial New SLM RU	118 940
AutoCAD 2008 Commercial New NLM EN	148 680
AutoCAD 2008 Commercial New NLM RU	148 680

AutoCAD LT 2008 Commercial New SLM EN	63 720
AutoCAD LT 2008 Commercial New SLM RU	63 720
AutoCAD Map 3D 2008 Commercial New SLM EN	124 250
AutoCAD Map 3D 2008 Commercial New SLM RU	124 250
AutoCAD Map 3D 2008 Commercial New NLM EN	155 480
AutoCAD Map 3D 2008 Commercial New NLM RU	155 480
AutoCAD Raster Design 2008 Commercial New SLM EN	63 720
AutoCAD Raster Design 2008 Commercial New SLM RU	63 720
Autodesk MapGuide 6.5 Named Users 1 Pack EN	28 670
Autodesk MapGuide Studio 2008 Commercial New SLM EN	22 300
AutoCAD Architecture 2008 Commercial New SLM EN	127 440
AutoCAD Architecture 2008 Commercial New SLM RU	127 440
AutoCAD Architecture 2008 Commercial New NLM EN	159 300
AutoCAD Architecture 2008 Commercial New NLM RU	159 300
Autodesk Architectural Desktop 2007 Commercial New SLM EN	127 440
Autodesk Architectural Desktop 2007 Commercial New SLM RU	127 440
Autodesk Architectural Desktop 2007 Commercial New NLM RU	159 300
AutoCAD Civil 3D 2008 Commercial New SLM EN	127 440
AutoCAD Civil 3D 2008 Commercial New SLM RU	127 440
AutoCAD Civil 3D 2008 Commercial New NLM EN	159 300
AutoCAD Civil 3D 2008 Commercial New NLM RU	159 300
AutoCAD MEP 2008 Commercial New SLM EN	152 930
AutoCAD MEP 2008 Commercial New SLM RU	152 930
AutoCAD MEP 2008 Commercial New NLM EN	191 160
AutoCAD MEP 2008 Commercial New NLM RU	191 160
AutoCAD Revit Architecture Suite 2008 Commercial New SLM EN	127 440
AutoCAD Revit Architecture Suite 2008 Commercial New SLM RU	127 440
AutoCAD Revit Architecture Suite 2008 Commercial New NLM EN	159 300
AutoCAD Revit Architecture Suite 2008 Commercial New NLM RU	159 300
AutoCAD Revit Structure Suite 2008 Commercial New SLM EN	152 930
AutoCAD Revit Structure Suite 2008 Commercial New SLM RU	152 930
AutoCAD Revit Structure Suite 2008 Commercial New NLM EN	191 160
AutoCAD Revit Structure Suite 2008 Commercial New NLM RU	191 160
AutoCAD Electrical 2008 Commercial New SLM EN	127 440
AutoCAD Electrical 2008 Commercial New SLM RU	127 440
AutoCAD Electrical 2008 Commercial New NLM EN	159 300
AutoCAD Electrical 2008 Commercial New NLM RU	159 300
Autodesk Inventor Professional 2008 Commercial New SLM EN	178 420
Autodesk Inventor Professional 2008 Commercial New NLM EN	223 020
Autodesk Inventor Simulation Suite 2008 Commercial New SLM EN	159 300
Autodesk Inventor Simulation Suite 2008 Commercial New SLM RU	159 300
Autodesk Inventor Simulation Suite 2008 Commercial New NLM EN	199 230
Autodesk Inventor Simulation Suite 2008 Commercial New NLM RU	199 230
Autodesk Inventor Suite 2008 Commercial New SLM EN	127 440
Autodesk Inventor Suite 2008 Commercial New SLM RU	127 440
Autodesk Inventor Suite 2008 Commercial New NLM EN	159 300
Autodesk Inventor Suite 2008 Commercial New NLM RU	159 300
Autodesk Inventor Series 11 Commercial New SLM EN	127 440
Autodesk Inventor Series 11 Commercial New SLM RU	127 440
Autodesk Inventor Series 11 Commercial New NLM EN	159 300
Autodesk Inventor Series 11 Commercial New NLM RU	159 300

AUTODESK MNE

Autodesk 3ds Max 2008 Commercial New SLM	161 420
Autodesk 3ds Max 2008 Commercial New NLM	193 710
3 ds max 9 COM SLM	161 420
3 ds max 9 COM NLM	193 710
Autodesk Maya Complete 2008 Commercial New SLM	72 220
Autodesk Maya Complete 2008 Commercial New NLM	108 320
Autodesk Maya Unlimited 2008 Commercial New SLM	252 760
Autodesk Maya Unlimited 2008 Commercial New NLM	303 730
Autodesk VIZ 2008 COM SLM	97 700
Autodesk VIZ 2008 COM NLM	122 130
Autodesk Combustion 2008 Commercial New Windows SLM	33 980
mental ray 3.6 32-bit for Max Commercial New NLM	28 670

Microsoft Windows Vista Home Premium Russian

Операционная система с высокими быстродействием, управляемостью, многоязыковой поддержкой



4 273 руб.

Microsoft Office 2007 Standard Edition

Популярный набор офисных программ стал удобнее и функциональнее



10 388 руб.

Citrix Presentation Server 4.5

Стандарт де-факто в области потоковой доставки и виртуализации Windows-приложений



8 575 руб.

ABBYY FineReader 8.0 Pro

Новая версия самой точной в мире системы распознавания текстов с помощью сканера



3 750 руб.

Autodesk AutoCAD 2008

Система проектирования, для построения чертежей и внесения в них изменений



118 940 руб.

Adobe Creative Suite 3 Web Premium

Комплексное решение для создания интерактивных сайтов, приложений, интерфейсов, презентаций



62 597 руб.

Symantec Norton AntiVirus 2008

Автоматически удаляет вирусы, интернет-червей и «трояны»



900 руб.

Если вам не понравилось, как с вами общался наш менеджер, консультант, курьер или вы хотите посоветовать, как можно сделать обслуживание еще лучше, напишите об этом Генеральному директору Softline Игорю Боровикову (igor@softline.ru)



Москва +7(495)232-00-23 • Санкт-Петербург +7(812)336-44-46 • Владивосток +7(4232)60-00-20 • Волгоград +7(8442)90-02-02 • Екатеринбург +7(343)371-08-67 • Иркутск +7(3952)20-86-32
 Казань +7(843)527-98-50 • Калининград +7(4012)77-76-50 • Краснодар +7(861)274-98-22 • Красноярск +7(3912)52-59-91 • Нижний Новгород +7(831)461-92-08 • Новосибирск +7(383)362-00-10
 Омск +7(3812)43-31-90 • Пермь +7(342)217-93-23 • Ростов-на-Дону +7(863)237-99-49 • Самара +7(846)270-04-80 • Уфа +7(347)292-44-50 • Хабаровск +7(4212)74-77-24
 Челябинск +7(351)247-28-36 • Азербайджан, Баку +994(12)436-81-59 • Беларусь, Минск +375(17)290-71-80 • Беларусь, Гомель +375(212)71-00-75 • Грузия, Тбилиси +999 (32) 36-52-70
 Казахстан, Алматы +7(727)250-75-70 • Кыргызстан, Бишкек +996(612)91-00-00 • Украина, Киев +380(44)201-03-00 • Украина, Харьков +380(57)56-52-02 • Таджикистан, Душанбе +992(44)600-60-00
 Узбекистан, Ташкент +998(71)120-49-09 • Монголия, Улан-Батор +976(11)701-107-65

Famatech Remote Administrator 3.1

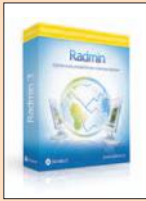

Управление любым удаленным компьютером в реальном времени

1 250 руб.

Borland Delphi 2006 Architect

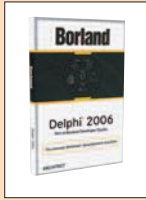

Среда разработки для Windows и .NET. вобравшая в себя все лучшее из Delphi 1-7 и C#Builder/Delphi 8

Звоните!

Symantec Norton 360



Защита по всем направлениям: web, почта, IM-системы, P2P-сети и мобильные рабочие станции

1 650 руб.

Adobe Acrobat 8



Современное средство подготовки и распространения документов PDF

10 788 руб.

STATISTICA Русская версия



Система для поиска закономерностей, прогнозирования, классификации, визуализации и добычи данных

64 875 руб.

Kaspersky Open Space Security



Решение для борьбы с вирусами всех типов в сетях предприятий

Звоните!

Autodesk Inventor 2008

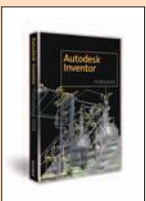

Комплекс программного обеспечения, включающий пакеты двумерного и трехмерного проектирования

127440 руб.

Мы продаем продукцию более 1000 мировых производителей программного обеспечения, и эта цифра постоянно растет. Если вы не нашли в списке нужную компанию, отправьте запрос на info@softline.ru — вдруг она уже появилась?

C-I: CrystalBall, CrystalGraphics, CSOdesa, Daffodil, DameWare, DataDirect, Datawatch, Deerfield, DesignScience, DeveloperExpress, DigitalSecurity, DocsVision, DrWeb, Dundas, eEye, ejTechnologies, ElectronicsWorkbench, Embarcadero, Entfocus, eRain, Eset, ESRI, ESTIMap, Eurosoft, eXcsoftware, ExecutiveSoftware, Extensis, Famatech, FileMaker, FinePrint, Flowerfire, Forecast, FriskSoftware, FSecure, Funk, G6FTPServer, GarantPark, GEARSoftware, GF, Glasspale, GlobalScape, GlobeSoft, GoldenSoftware, Gupta, HewlettPackard, Hummingbird, Hyena, HyperMethod, IBM, Incache, InfoPower, Informatic, Infostrider...

Наименование	цена, руб.	Наименование	цена, руб.	Наименование	цена, руб.	
mental ray 3.6 32-bit for Maya Commercial New NLM	28 670	CA ARCServe Backup r11.5 for Windows Agent for Microsoft Exchange Premium Add-on	23 616	WEB2L, MDH Server per 1 CPU, 10 concurrent clients, including	210 000	
BORLAND						
C++Builder 2007 Professional R2 Named	25 605	CA ARCServe Backup Agent for Microsoft DPM	23 616	WEB2L, additional 10 concurrent clients	105 000	
C++Builder 2007 Enterprise R2 Named	56 935	CA ARCServe Backup r11.5 Client Agent for Windows for Multiple Servers r11.5	97 906	WEB2L, MDH Server per 1 CPU, Unlimited clients, including	1 680 000	
Delphi 2007 for Windows32 — Professional R2 Named	25 605	CA ARCServe Backup Protection Suite for Exchange r11.5	116 775	MICEX Universal Trader Workplace	53 900	
Delphi 2007 for Windows32 — Enterprise R2 Named	56 935	CA ARCServe Backup Protection Suite for SQL r11.5-Service Pack 1	116 775	MICEX Futures Trader Workplace	53 900	
InterBase 2007 Server Server	5 696	CA ARCServe Backup r11.5 for Windows Enterprise Module	100 161	MICEX Settlement Workplace	70 000	
InterBase 2007 Server Dual Core Server	9 969	CA ARCServe Backup r11.5 for Microsoft Small Business Server Standard Edition	11 749	Universal Multiport Bidirectional Datafeed	122 500	
InterBase 2007 Desktop Desktop	1 709	CA ARCServe Backup r11.5 for Windows for Microsoft SBS Premium Edition	16 496	COMPONENT ONE		
JBuilder 2007 Named	14 212	CAMBRIDGE SOFT				
JBuilder 2007 Enterprise Named	42 694					
CodeGear RAD Studio 2007 Professional Named	34 150	ChemOffice Ultra	119 906	COMSOL		
CodeGear RAD Studio 2007 Enterprise Named	71 176	ChemOffice Professional	93 186			
CodeGear RAD Studio 2007 Architect Named	93 962	BioOffice Ultra	79 826	COMSOL Multiphysics Single User	330 194	
Borland Developer Studio 2006 Professional Named	31 045	ChemDraw Ultra	79 826	Material Library Single User	82 394	
Borland Developer Studio 2006 Enterprise Named	70 920	Inventory Ultra	79 826	AC/DC Module Single User	144 344	
Borland Developer Studio 2006 Architect Named	99 402	BioAssay Ultra	53 106	Acoustics Module Single User	206 294	
BUSINESS OBJECTS						
Crystal Reports 2008	17 023	ChemACX Ultra	53 106	Chemical Engineering Module Single User	144 344	
Crystal VISION	24 961	ChemBio3D Ultra w/Mopac	53 106	Earth Science Module Single User	144 344	
Crystal Reports XI (v.11) Developer	19 874	ChemDraw Professional	53 106	Heat Transfer Module Single User	144 344	
Crystal Reports XI (v.11) Developer Starter Pack	23 843	ChemDraw/Excel Professional	53 106	MEMS Module Single User	206 294	
Crystal Reports XI (v.11) Developer Solution Suite	28 930	ChemFinder/Oracle	53 106	RF Module Single User	144 344	
Crystal Reports XI (v.11) Professional	16 611	CA				
Crystal Reports XI (v.11) Professional Starter Pack	20 257					
Crystal Reports XI (v.11) Professional Solution Suite	26 019	AllFusion Data Model Validator r7.1 OLP	45 770	КАПИТАЛ		
CA						
						AllFusion Process Modeler r7.1 OLP
AllFusion ERwin Data Modeler r7.1 OLP	91 655	Капитал Express 2007 неограниченная лицензия на 1 рабочее место	2 500	RightFax 9.3 Small Business Server	55 136	
AllFusion Model Manager r7.1 OLP	36 593	AllFusion Model Navigator r7.1 OLP	18 239	Капитал Lite 2007 лицензия на 1 рабочее место в месяц	250	
AllFusion Modeling Suite Bundle r7.1 OLP	160 483	AllFusion ERwin Data Modeler r7.2 OLP	91 655	Капитал Lite 2007 неограниченная лицензия	25 000	
AllFusion ERwin Data Modeler r7.2 OLP	91 655	AllFusion Process Modeler r7.2 OLP	61 830	Капитал Expert 2007 неограниченная лицензия	33 500	
AllFusion Process Modeler r7.2 OLP	61 830	AllFusion Model Manager r7.2 OLP	36 593	Капитал Professional неограниченная лицензия	144 900	
AllFusion Model Manager r7.2 OLP	36 593	AllFusion Data Model Validator r7.2 OLP	45 770	CITRIX		
AllFusion Model Navigator r7.2 OLP	18 239	AllFusion Modeling Suite Bundle r7.2 OLP	160 483			
AllFusion Data Model Validator r7.2 OLP	45 770	AllFusion Database Development Pack — Developers Option OLP	99 662	Citrix Presentation Server Advanced	8 575	
AllFusion Modeling Suite Bundle r7.2 OLP	160 483	AllFusion Database Development Pack — Develop & Tune Option OLP	134 076	Citrix Presentation Server Enterprise	11 025	
AllFusion Database Development Pack — Developers Option OLP	99 662	CA ARCServe Backup r11.5 for Windows	18 394	Citrix Presentation Server Platinum Edition	14 700	
AllFusion Database Development Pack — Develop & Tune Option OLP	134 076	CA ARCServe Backup r11.5 for Windows Tape Library Option	23 616	CMA		
CA ARCServe Backup r11.5 for Windows	18 394	CA ARCServe Backup r11.5 for Windows Optical Library Option -English	30 737			
CA ARCServe Backup r11.5 for Windows	18 394	CA ARCServe Backup r11.5 for Windows Storage Area Network (SAN) Option	37 857	PIE Server version 5.0 for MS Windows/x86, Single Core License	525 000	
CA ARCServe Backup r11.5 for Windows Serverless Backup Option	37 857	CA ARCServe Backup r11.5 for Windows Disaster Recovery Option	16 496	PIE Server version 5.0 for Sun Solaris/x86, Single Core License	525 000	
CA ARCServe Backup r11.5 for Windows	23 616	CA ARCServe Backup r11.5 for Windows Image Option	23 616	PIE Server version 5.0 for SuSE Linux, Red Hat Linux, ASPLinux/x86 Single Core License	525 000	
CA ARCServe Backup r11.5 for Windows	23 616	CA ARCServe Backup r11.5 for Windows NDMP NAS Option	23 616	PIE XAdapters ODBC/OLE DB Adapter	280 000	
CA ARCServe Backup r11.5 for Windows	23 616	CA ARCServe Backup r11.5 for Windows Disk Staging Option	11 749	PIE XAdapters MAP/MS Exchange Adapter	105 000	
CA ARCServe Backup r11.5 for Windows	23 616	CA ARCServe Backup r11.5 for Windows SAN Secondary Server Bundle	37 857	PIE XAdapters MSQ (MQ Series) Adapter	525 000	
CA ARCServe Backup r11.5 for Windows	23 616	CA ARCServe Backup r11.5 for Windows Client for VSS software Snap-shot	30 737	PIE XAdapters MS MQ Adapter	105 000	
CA ARCServe Backup r11.5 for Windows	23 616	CA ARCServe Backup r11.5 for Windows Agent for Open Files on Windows	18 869	PIE XAdapters Custom 5NT Adapter	525 000	
CA ARCServe Backup r11.5 for Windows	23 616	CA ARCServe Backup r11.5 for Windows Agent for IBM Informix -English	30 737	PIE XAdapters Athena Adapter	525 000	
CA ARCServe Backup r11.5 for Windows	23 616	CA ARCServe Backup r11.5 for Windows Agent for Microsoft Exchange	23 616	PIE XAdapters ISO8583 (для системы TP-CMS, TP1) Adapter	525 000	
CA ARCServe Backup r11.5 for Windows	23 616	CA ARCServe Backup r11.5 for Windows Premium MS Exchange Bundle	37 857	PIE XAdapters SWIFT (MME, CASmf, MQSA, TurboSWIFT, SWIFTNet) Adapters	525 000	
CA ARCServe Backup r11.5 for Windows	23 616	CA ARCServe Backup r11.5 for Windows Agent for Lotus/Domino	23 616	PIE XAdapters Appia FIX Adapter	525 000	
CA ARCServe Backup r11.5 for Windows	23 616	CA ARCServe Backup r11.5 for Windows Agent for Sybase — English	30 737	PIE XAdapters Domino (IBM Lotus C++ API 2.4 for IBM Lotus Notes/Domino) Adapter	105 000	
CA ARCServe Backup r11.5 for Windows	23 616	CA ARCServe Backup r11.5 for Windows Agent for Oracle	23 616	PIE XAdapters МЦБ Банка России Adapter	525 000	
CA ARCServe Backup r11.5 for Windows	23 616	CA ARCServe Backup r11.5 for Windows Agent for Microsoft SQL Server	23 616	PIE XAdapters MICEX ASTS Adapter	525 000	
CA ARCServe Backup r11.5 for Windows	23 616	CA ARCServe Backup r11.5 for Windows Agent for SharePoint	23 616	PIE XAdapters RTS (Российская торговая система) Adapter	280 000	
				PIE XAdapters Reuters (SSL Developer Kit API) Adapter	280 000	
				PIE XAdapters Bloomberg Adapter	280 000	

Если вам не понравилось, как с вами общался наш менеджер, консультант, курьер или вы хотите посоветовать, как можно сделать обслуживание еще лучше, напишите об этом Генеральному директору Softline **Игорю Боровикову** (igorb@softline.ru)

Мы продаем продукцию более 1000 мировых производителей программного обеспечения, и эта цифра постоянно растет. Если вы не нашли в списке нужную компанию, отправьте запрос на info@softline.ru — вдруг она уже появилась?

I-N: Infotecs, Infragistics, InstallShield, Intel, InterAct, Intuit, Ipswitch, Irlslink, iSleuthHound, ISS, ITNets, Jalasoft, JetBrains, JetInfosystems, JNetDirect, Jproductivity, Kaspersky, Kerio, KiwiEnterprises, Lahay, Legato, LinuxCenter, LiraServis, Lofware, Lumigent, LWP, Mackichan, Macromedia, Manakoa, MapleSoft, Markzware, MathSoft, Mathworks, McAfee, MDAemon, MediaHouse, MediaLingva, Megaputer, Merant, Microsoft, MicrosoftEA, MicrosoftEAS, MindJet, MKS, Mobiliti, MSAcademic, MSEmbedded, MySQL, NetIQ, NetManage, NetOp, NetSarang, NetSupport, netViz...

Наименование	цена, руб.
ElectriCS Express v.6 NLM	28 000
SchematicS 2 локальная версия	28 000
SchematicS 2 сетевая версия(серверная часть)	28 000
TDMS v.2.0 Сервер	42 000
TDMS v.2.0 Файловый сервер	42 000
TDMS File Server 3.0	42 000
TDMS Developer Suite 3.0	42 000

COREL

Corel Designer Technical Suite 12	17 999
Corel Knockout 2	2 575
Corel KPT Collection	2 575
Corel Painter Essentials 3 English	2 549
Corel Ventura 10	17 999
CorelDRAW Graphics Suite X3 English	13 479
CorelDRAW Graphics Suite X3 Russian	10 109
CorelDRAW Graphics Suite 12 Special Edition RUS	5 616
Paint Shop Professional Photo X2 IE	2 808
Paint Shop Professional Photo XI RUS	1 865
Corel Painter X English PC/Macintosh	12 580
WordPerfect Office X3 Standard	8 424
WordPerfect Mail	1 628
WordPerfect Office X3 Std Russian	936
DVD Copy 6 Plus English	1 216
DVD MovieFactory V6 English	806
DVD MovieFactory V6 Plus English	1 614
MediaStudio Professional 8.0 English	10 769
PhotoImpact 12 English	2 422
VideoStudio 11 English	1 883
VideoStudio 11.5 Plus English	2 691
VideoStudio 11 Plus RUS	1 385
WinDVD 8 Gold English	806
WinZip 11 Standard Single User CD	1 177
WinZip 11 Professional Single User CD	1 767

CRYSTAL BALL

Crystal Ball Standard Version 7, Single User License	35 909
Crystal Ball Professional Version 7, Single User License	68 390
Crystal Ball Premium Version 7, Single User License	108 088

DISKEEPER

Diskeeper 2008 Professional Single Pack	1 755
Diskeeper 2008 Pro Premier Single Licence Pack	3 509
Diskeeper 2008 Server Single Pack	10 797
Diskeeper 2008 EnterpriseServer Single Pack	35 959
Diskeeper 2008 Administrator Single Pack	9 747
Diskeeper 2008 Small Business Edition Pack	15 558
Sitekeeper 3.5 Suite VLA 5-49	1 511
Sitekeeper 3.5 Inventory VLA 5-49	646
Sitekeeper 3.5 PushInstall VLA 5-49	646
Sitekeeper 3.5 Patchkeeper VLA 5-49	712
Undelete 5.0 Professional - 1 pk Single Lic Pack	1 401
Undelete 5.0 Server - 1 pk Single Lic Pack	11 675

DR WEB;

Dr. Web для Windows - Антивирус в фирменном пластиковом DVD-боксе, на 6 месяцев, на 2 ПК	545
Dr. Web для Windows - Антивирус в фирменной картонной коробке, на 12 месяцев, на 1 ПК	1 240
Dr. Web для Windows - Антивирус в фирменной картонной коробке, на 24 месяца, на 1 ПК	1 835
Dr. Web для Windows - Антивирус в фирменной картонной коробке, на 12 месяцев, на 2 ПК	2 100
Dr. Web для Windows - Антивирус в фирменной картонной коробке, на 24 месяца, на 2 ПК	3 210
Dr.Web для Linux - Антивирус в фирменной картонной коробке, на 12 месяцев на 1ПК	950
Dr. Web для Windows - Антивирус+Антивиспам в фирменном пластиковом DVD-боксе, на 6 месяцев, на 2 ПК	740
Dr. Web для Windows - Антивирус+Антивиспам в фирменной картонной коробке, на 12 месяцев, на 1 ПК	1 640
Dr. Web для Windows - Антивирус+Антивиспам в фирменной картонной коробке, на 24 месяца, на 1 ПК	2 465
Dr. Web для Windows - Антивирус+Антивиспам в фирменной картонной коробке, на 12 месяцев, на 2 ПК	2 840
Dr. Web для Windows - Антивирус+Антивиспам в фирменной картонной коробке, на 24 месяца, на 2 ПК	4 395
Dr. Web для Windows - Антивирус+Антивиспам на 5 ПК + защита 1 файлового сервера в фирменной картонной коробке, на 12 месяцев	4 990
Dr.Web для файловых серверов - Антивирус, на 12 месяцев 1 сервер	7 000
Dr.Web для UNIX-систем и DOS - сканер командной строки, на 12 мес. 1 ПК	799

Наименование	цена, руб.
Dr.Web для Windows+Linux - Антивирус, на 12 мес. 1 ПК	1 235
Dr.Web Mail Security Suite Dr.Web для почтовых серверов - Антивирус, на 12 месяцев 15 адрес/ ПК	550
Dr.Web Mail Security Suite Dr.Web для почтовых серверов - Антивиспам, на 12 месяцев 15 адрес/ ПК	550
Dr.Web Mail Security Suite Dr.Web для почтовых серверов - Антивирус+Антивиспам, на 12 месяцев 15 адрес/ ПК	715
Dr.Web Mail Gateway Dr.Web для почтовых серверов - Антивирус, на 12 месяцев 101..125 адресов	380
Dr.Web Mail Gateway Dr.Web для почтовых серверов - Антивиспам, на 12 месяцев 101..125 адресов	380
Dr.Web Mail Gateway Dr.Web для почтовых серверов - Антивирус+Антивиспам, на 12 месяцев 101..125 адресов	495
Dr.Web для интернет-шлюзов - Антивирус, на 12 месяцев 25..50 ПК	400
Dr.Web ES (Антивирус) 10 рабочих станций + Dr.Web для Windows серверов, на 12 месяцев	1 100

ENTENSYS

UserGate 4.2 до 5 сессий	2 040
UserGate 4.2 + Антивирус Касперского до 5 сессий	4 710

ESET

Антивирус NOD32 Standard newsale for 1 User элекронно (ключ без инструкций по использованию)	1 080
Антивирус NOD32 Standard newsale for 1 User коробочно (диск + инструкция)	1 080
Антивирус NOD32 Administrator newsale for 2 User	3 025
Антивирус NOD32 Administrator newsale for 3 User	3 922
Антивирус NOD32 Enterprise Edition newsale for 5 User	9 340
Антивирус NOD32 Enterprise Edition newsale for 6 User	10 371
Антивирус NOD32 Exchange Mail Server newsale for 25 mailboxes	11 135
Антивирус NOD32 Exchange Mail Server newsale for 26 mailboxes	11 368
Антивирус NOD32 Linux Mail Server newsale for 25 mailboxes	11 135
Антивирус NOD32 Linux Mail Server newsale for 26 mailboxes	11 368
Антивирус NOD32 Domino Mail Server newsale for 25 mailboxes	11 135
Антивирус NOD32 Domino Mail Server newsale for 26 mailboxes	11 368
NOD32 for KMS 5 / 20 users	7 036
NOD32 for KMS 5 add-on 20 users	3 518
NOD32 for KWF 5 / 10 users	5 097
NOD32 for KWF 5 add-on 5 users	1 579

ESTIMAP

ГИС MapInfo Professional 9.0 для Windows (рус.)	62 900
ГИС MapInfo Professional 9.0 для Windows (англ.)	76 400
MapBasic 8.0 (рус.)	27 300
MapBasic 8.0 (англ.)	33 300
MapInfo Runtime 9 (рус.)	34 700
MapInfo Runtime 9 (англ.)	36 000
MapInfo SpatialWare	466 800
MapXtreme 2005 Web Deployment	754 800
MapInfo MapX 5.01	95 600
MapInfo MapXtreme для Windows	482 700
Vertical Mapper (англ.) 3.1	59 600
Vertical Mapper SDK	44 400
Push'n'See	513 300
ChronoMap 4.0	181 800
ChronoMap Developer Kit	187 600
MITransformer	15 500
Векторизатор MapEdit	18 800
Векторизатор MapEdit Professional	24 600
Автоматизированный Кадастровый Офис (включает MapInfo Runtime)	65 400
Геомастер	16 600
MBBuilder	10 300
Данные в формате MapInfo Карта Московской области 1:200000 (полный набор)	83 600
ENVI 4.3 for Win фиксированная лицензия	215 600
IDL 6.3 for Win фиксированная лицензия	133 500
RockWorks2006	69 900
Visual ModFlow	95 900
Encom Discover 9.0	94 500
Encom Discover 3D	68 800
TerrainView	72 400
TerrainView-Globe Professional	187 700

FAMATECH

Radmin 3.1 1 лицензия	1 250
Radmin 3.1 50 лицензий	38 000
Radmin 3.1 100 лицензий	63 500
Radmin 3.1 150 лицензий	90 000
Radmin CS Стандартная серверная лицензия 50 одновременных подключений к одному серверу	4 100
Radmin CS Дополнительная серверная лицензия на +50 дополнительных одновременных подключений к одному серверу	2 800

FILEMAKER

FileMaker Professional 9.0 Retail Box	8 821
FileMaker Server 9.0 Retail Box	29 471

GFI

GFI FAXmaker 14 10 Users	25 725
GFI EmailProtection Suite 25 Mailboxes	39 506
GFI MailEssentials & GFI MailSecurity Suite 25 Mailboxes	27 363
GFI MailEssentials 12 25 Mailboxes	14 700
GFI MailSecurity 10 25 Mailboxes	19 294
GFI MailArchiver 4 25 Mailboxes	22 050
GFI WebMonitor WebSecurity Edition New Product - 12 Months 25 Users	11 944
GFI WebMonitor WebFilter Edition New Product - 12 Months 25 Users	13 781
GFI WebMonitor UnifiedProtection Edition New Product Suite - 12 Months 25 Users	24 806
GFI LANguard Network Security Scanner 8 32 IPs	19 294
GFI LANguard PatchManager 8 32 IPs	19 294
GFI LANguard VulnerabilityManager 8 32 IPs	19 294
GFI EventsManager 7.1 3 Nodes	26 644
GFI EndPointSecurity 3 25 Computers	21 131
GFI Network Server Monitor 7 5 IPs	12 863

GOLDEN SOFTWARE

Surfer 8.0 Win CD	23 571
MapViewer 7.0 Win CD	13 246
Didger 3.0 Win CD	15 606
Grapher 7.0 Win CD	16 196
Strater 1.0 Win CD	19 146
Voxler 1.0 Win CD	16 491

HYPER METHOD

eLearning Server v.3.1. базовая академическая версия	96 000
eLearning Server v.3.1. Start-Up академическая версия	215 000
eAuthor CBT v.3.1. академическая версия с лицензией на 5 рабочих мест разработчиков	17 900
eAuthor CBT Professional v.3.1. академическая профессиональная версия с лицензией на 5 рабочих мест разработчиков	22 900
iNstructor v.1.0. академическая версия с лицензией на (10 +1) рабочих мест	14 900
eLearning Server v.3.1. базовая корпоративная версия	145 000
eLearning Server v.3.1. Start-Up корпоративная версия	255 000
eAuthor CBT v.3.1. корпоративная версия с лицензией на 3 рабочих места разработчиков	21 000
eAuthor CBT Professional v.3.1. корпоративная профессиональная версия с лицензией на 3 рабочих места разработчиков	29 000
iNstructor v.1.0. корпоративная версия с лицензией на 10 рабочих мест	15 000

INTEL

Intel C++ Compiler 10.1 Professional Edition for Windows + Math Kernel Library, Integrated Performance Primitives, and TBB	14 975
Intel C++ Compiler 10.1 Standard Edition for Windows	11 225
Intel Visual Fortran Compiler 10.1 Professional Edition for Windows + Math Kernel Library + MSVSPPE	17 475
Intel Visual Fortran Compiler 10.1 Professional Edition for Windows with IMSL + Math Kernel Library +MSVSPPE	39 975
Intel Visual Fortran Compiler 10.1 Standard Edition for Windows	14 975
Intel Math Kernel Library 10.0 for Windows	9 975
Intel Integrated Performance Primitives 5.3 for Windows	4 975
Intel VTune Performance Analyzer 9.0 for Windows	17 475

PROMT Professional 8.0

Революция в технологии автоматизированного перевода



9 000 руб.

Nero 8

Инструмент, позволяющий создавать CD и DVD с меню, формировать слайд-шоу, создавать их резервные копии



2 625 руб.

VMware Workstation 6

С VMware на одном компьютере можно запустить несколько виртуальных машин с различными ОС

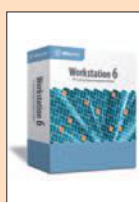

5 198 руб.

Windows Server 2003 Standard Edition

Разработана специально для малого бизнеса и небольших отделов компаний



33 538 руб.

Symantec Backup Exec 11d

Решение для средних и малых компаний, обеспечивающее сохранение и восстановление данных



16 406 руб.

Microsoft ISA Server 2006

Комплексная система защиты, которая гарантирует надежную защиту сети предприятия

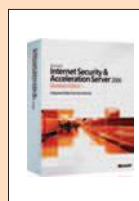

49 343 руб.

enFocus PitStop Professional

Этот продукт значительно расширяет функциональные возможности Adobe Acrobat

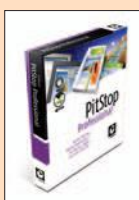

26 955 руб.

Если вам не понравилось, как с вами общался наш менеджер, консультант, курьер или вы хотите посоветовать, как можно сделать обслуживание еще лучше, напишите об этом Генеральному директору Softline Игорю Боровикову (igor@softline.ru)

McAfee VirusScan Enterprise

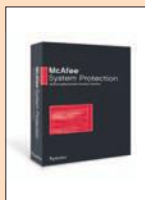

Защита от вирусов, для предотвращения вторжений для компьютеров и файловых серверов

Звоните!

ABBYY Lingvo 12



Профессиональный словарь, который включает 128 словарей

2 450 руб.

Business Objects Crystal Vision



Готовая система управления отчетами для малых и средних предприятий

24 961 руб.

Acronis True Image 11



Построения системы резервного копирования всех данных, хранящихся на серверах, рабочих станциях

499 руб.

Dr. Web для Windows Антивирус+ Антиспам



Эффективное решение обеспечивает комплексную защиту рабочих станций от вирусов

1 640 руб.

Autodesk Maya 8.5

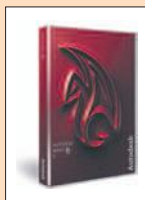

Мощная профессиональная программа для 3D-моделирования, анимации и визуализации для кино и телевидения

72 220 руб.

Microsoft Office PowerPoint 2007



Быстрое создание профессиональных динамических презентаций

5 836 руб.

Мы продаем продукцию более 1000 мировых производителей программного обеспечения, и эта цифра постоянно растет. Если вы не нашли в списке нужную компанию, отправьте запрос на info@softline.ru — вдруг она уже появилась?

N-S: NetwokAutomation, NetworkInstruments, Nevron, NewDisk, Novalumen, Novell, Nsoftware, NTPSoftware, Ontrack, OOssoftware, Optima, Oracle, Paessler, Panda, Panorama, Paragon, Paratype, Pervasive, PGP, PhotoAlto, PhotoDisc, PixMaker, Pictal, Portlock, Prolinvest, ProjectViewer, ProLAN, Promt, Pytheas, QuantitativeMicro, Quark, Quest, RARSoft, Rational, RealNetworks, RedHat, RightFax, Rodnik, Roxio, RSASecurity, Ruscards, Sakrament, SCO, SeagulScientific, Seapine, SecurIT, SecurStar, Shavlik, SIM, Skywire, SmartDraw, SmartLine, SoftExport, SoftTreeTech, SolarWinds, SonicWall, Sophos, SparxSystems, StarForce, StarNet, Stata, StatSoft...

Наименование	цена, руб.	Наименование	цена, руб.	Наименование	цена, руб.
Intel Thread Checker 3.1	24 975	INTERACT		SQL Server Developer Edition 2005	1 093
Act! 2007 Single User	9 931	Act! 2007 Five User	47 181	SQL Server Developer Edition 2005 Russian OLP NL	1 039
ЛАБОРАТОРИЯ КАСПЕРСКОГО				SQL Server Enterprise Edition	
Kaspersky Anti-Virus 7.0 Russian Edition.				SQL Server Enterprise Edition 2005 25 Client	482 833
1-Desktop 1 year Base Box	980			SQL Server Enterprise Edition 2005 1 processor License	864 068
1-Desktop 1 year Base Box	1 600			SQL Server Standard Edition	
Kaspersky Internet Security 7.0 Russian Edition.				SQL Server Standard Edition 2005 5 Client	60 681
3-Desktop 1 year Base Box	2 900			SQL Server Standard Edition 2005 1 processor License	207 360
Kaspersky Anti-Virus for Mobile Russian Edition.				SQL Server Standard Edition 2005 5 Client	63 715
1-PDA 1 year Base DVD box	720			SQL Server Standard Edition 2005 OLP NL 1 Proc	171 940
Kaspersky Anti-Virus 7.0 Russian Edition.				SQL Server Standard Edition 2005 OLP NL	26 547
5-Desktop 1 year Base Licence Pack	3 200			SQL Server Standard Edition 2005 Russian OLP NL 1 Proc	163 428
Kaspersky Internet Security 7.0 Russian Edition.				SQL Server Standard Edition 2005 Russian OLP NL	25 233
5-Desktop 1 year Base Licence Pack	3 900			Visio Professional	
Kaspersky Internet Security 7.0 Russian Edition.				Visio Professional 2007 Russian	18 235
10-Desktop 1 year Base Licence Pack	6 900			Visio Professional 2007	19 147
Kaspersky Anti-Virus for File Server Russian Edition.				Visio Professional 2007 Russian OLP NL	12 901
1-FileServer 1 year Base Licence Pack	5 900			Visio Professional 2007 OLP NL	13 573
				Visio Standard	
				Visio Standard 2007 Russian	8 322
				Visio Standard 2007	8 738
				Visio Standard 2007 Russian OLP NL	5 864
				Visio Standard 2007 OLP NL	6 170
				Visual Studio Professional	
				Visual Studio Professional 2005 Upgrade	19 567
				Visual Studio Professional 2005	27 445
				Windows Server CAL	
				Windows Server CAL 2003 Russian MLP 5 User CAL	6 060
				Windows Server CAL 2003 Russian MLP 5 Device CAL	6 060
				Windows Server CAL 2003 MLP 5 User CAL	6 363
				Windows Server CAL 2003 MLP 5 Device CAL	6 363
				Windows Server CAL 2003 OLP NL User CAL	881
				Windows Server CAL 2003 OLP NL Device CAL	881
				Windows Server CAL 2003 Russian OLP NL User CAL	838
				Windows Server CAL 2003 Russian OLP NL Device CAL	838
				Windows Server Enterprise	
				Windows Server Enterprise 2003 R2 Russian 25 Client 128 762	128 762
				Windows Server Enterprise 2003 R2 Russian 10 Client	39 542
				Windows Server Enterprise 2003 R2 OLP NL	69 947
				Windows Server Enterprise 2003 R2 Russian OLP NL	66 484
				Windows Server Standard	
				Windows Server Standard 2003 R2 Russian 5 Client	33 538
				Windows Server Standard 2003 R2 Russian 10 Client	39 542
				Windows Server Standard 2003 R2 5 Client	35 215
				Windows Server Standard 2003 R2 10 Client	41 519
				Windows Server Standard 2003 R2 OLP NL	21 541
				Windows Server Standard 2003 R2 Russian OLP NL	20 475
				Windows Small Business Server Std	
				Win Small Business Server Standard 2003 R2 5 Client 20 642	20 642
				Win Small Business Server Standard 2003 R2 Russian 5 Client	19 659
				Win Small Business Server Standard 2003 R2 OLP NL 5 Client	15 618
				Win Small Business Server Standard 2003 R2 Russian OLP NL 5 Client	14 845
				Windows Vista Business	
				Windows Vista Business Russian	6 199
				Windows Vista Business	11 054
				Windows Vista Business Upgrade OLP NL	5 883
				Windows Vista Business Upgrade OLP NL	4 795
				Windows Vista Home Basic	
				Windows Vista Home Basic Russian	2 737
				Windows Vista Home Basic	7 506
				Windows Vista Home Premium	
				Windows Vista Home Premium Russian	4 273
				Windows Vista Home Premium	8 914
				Windows Vista Ultimate	
				Windows Vista Ultimate Russian	8 601
				Windows Vista Ultimate	14 866
				Windows XP Home	
				Windows XP Home Edition Russian	2 737
				Windows XP Home Edition	7 448
				Windows XP Professional	
				Windows XP Professional	11 054
				Windows XP Professional XP Russian OLP NL Get Genuine	4 658
				Word	
				Word 2007 Russian	5 836
				Word 2007	7 653
				Word 2007 Russian OLP NL	4 792
				Word 2007 OLP NL	6 311

Если вам не понравилось, как с вами общался наш менеджер, консультант, курьер или вы хотите посоветовать, как можно сделать обслуживание еще лучше, напишите об этом Генеральному директору Softline **Игорю Боровикову** (igorb@softline.ru)

Мы продаем продукцию более 1000 мировых производителей программного обеспечения, и эта цифра постоянно растет. Если вы не нашли в списке нужную компанию, отправьте запрос на info@softline.ru — вдурю она уже появилась?

S-Z: Sbernard, Steema, Stockbyte, Stocona, Strata, Stringbean, StroyEkspertiza, SumTotal, Sunbelt, SunMicrosystems, SurfControl, Sybari, Sybase, Symantec, Syntfusion, Systat, TechnoDesign, Techsmith, Telerik, Telocator, Timberlake, ThinPrint, TMOU, Tobit, Tor, TotalCommander, Trados, TrafficFilter, Trapcode, TrendMicro, TriCerat, TrollTech, TurboDemo, TWDIndustries, Ulead, Ultrabac, UserGate, Utimaco, VectorNetworks, VentaFax, Vintela, VMware, Websense, WebSpy, Webtrends, WildPackets, WinGate, WinProxy, Winternals, WinZip, WMSoftware, WolframResearch, Worldnet21, WRQ, Xara, Yandex, Yosemite, Zend.

Наименование	цена, руб.
Full Codec Pack	350
Nero LINUX 3 10 - 19 Volume Licenses	524

NOKIA

Nokia Intellisync Wireless Email Pro (HH) Per User	3 225
Nokia Intellisync Wireless Email Pro (PC) Per User	3 225
Nokia Intellisync Wireless Email Pro (HH+PC) Per User	4 250
Personal Travel Information Per User/Year	600
Nokia Intellisync Base Email server Per Server	74 975
Nokia Intellisync File Sync (HH) Per Device	2 250
Nokia Intellisync File Sync (PC) Per Device	3 125
Nokia Intellisync File Sync (HH+PC) Per Device	3 500
Nokia Intellisync Device Management (HH) Per Device	2 250
Nokia Intellisync Device Management (PC) Per Device	3 125
Nokia Intellisync Device Management (HH+PC) Per Device	3 500
Nokia Intellisync Device Management (HHV) Per Device	5 000
Nokia Intellisync Application Sync (HH) Per Device	5 000
Nokia Intellisync Application Sync (PC) Per Device	12 500

NOVELL

SUSE Linux Enterprise Server for X86, AMD64 & Intel EM64T, Itanium & IBM Power (Maximum 32CPU Sockets) 1-Year Subscription	8 103
SUSE Linux Enterprise Desktop 10 1-Device 1-Year Subscription	1 161

O&O SOFTWARE

O&O BlueCon 6 Administration Edition Administrator License	31 185
O&O CleverCache 6 Professional Edition 5 Seats	4 113
O&O CleverCache 6 Server Edition 5 Seats	13 432
O&O Defrag 10 Professional Edition 5 Seats	6 716
O&O Defrag 10 Server Edition 5 Seats	33 580
O&O DiskImage 2 Professional Edition 5 Seats	6 716
O&O DiskImage 2 Server Edition 5 Seats	40 323
O&O DriveLED 2 5 Seats	2 759
O&O DiskStat 1 Professional Edition 5 Seats	4 113
O&O DiskStat 1 Server Edition 5 Seats	26 812
O&O SafeErase 3 5 Seats	4 113

ONTRACK

PowerControls 4.2 Standart 100 почтовых ящиков	31 388
PowerControls 4.2 Business 250 почтовых ящиков	49 442

ORACLE

Oracle Database Standard Edition One Named User Plus	3 725
Oracle Database Standard Edition One Processor License	124 875

Обратите внимание! Цена не включает стоимость MediaKit \$150. Цены даны без учета стоимости поддержки. Цены без учета НДС 18%. Стоимость указана за 1 лицензией. Минимальное количество лицензий уточняйте в компании Softline.

PANDA

Panda Antivirus 2008 коробка для 3 ПК (подписка на один год)	754
Panda Antivirus+firewall 2008 коробка для 3 ПК (подписка на один год)	1 258
Panda Internet Security 2008 коробка для 3 ПК (подписка на один год)	2 014

PANORAMA

Профессиональная ГИС «Карта 2005» версия 9 (включает GIS ToolKit)	39 600
Блок геодезических расчетов (дополнительно к ГИС «Карта 2005» и «Панорама-редактор»)	14 850
Программа построения ортофотопланов «Фотоплан 2005»	9 750
Редактор поверхности (обработка стереоизображений)	14 850
Программа мониторинга базы данных и обновления карты	19 500
Геоинформационная система «Недвижимость»	25 200
СУРЗ «Земля и право» (совместно с редактором карт и исходными текстами СУРЗ)	27 750
GIS ToolKit версия 9 (содержит исходные тексты)	17 100
GIS ToolKit Free версия 9 — разработка приложений без ограничения распространения (включает редактор карты)	114 000
ГИС инструментарий для Pocket PC	87 000

PERVASIVE

Наименование	цена, руб.
Pervasive.SQL 10.0 Server Engines for Windows 6-User	24 925
Pervasive.SQL 10.0 Server Engine for Windows User Count Increases 6-User	24 925
Pervasive.PSQL 10 Server Engine switch 6 User	2 800
Pervasive.SQL 9 Workgroup to Server for Windows 6 User	23 450
Pervasive.SQL 9 Server Engines for NetWare 6-User	24 925
Pervasive DataExchange 2.5 Workgroup ENGINE	14 600
Pervasive AuditMaster 6.3 6 User Server	14 600
Pervasive BackupAgent for Windows Server	7 350

PROMT

PROMT Mobile 6.0 англ-рус-англ	620
PROMT Standard 8.0 ГИГАНТ	5 700
PROMT Professional 8.0 ГИГАНТ	15 000
PROMT Expert 8.0 ГИГАНТ	24 000
PROMT Translation Suite 7.0 ГИГАНТ	21 000
PROMT VER-Dict 2.0 ГИГАНТ 3 лиц. DVD-BOX	300
PROMT Net Professional 8.0 англ-рус-англ 5 рабочих мест	29 000
PROMT Net Professional 8.0 ГИГАНТ 5 рабочих мест 47 500	47 500
ADD-ONN до PROMT Net Professional 8.0 ГИГАНТ 5 рабочих мест	18 500
PROMT Translation Server 7.0 Intranet Edition англ-рус-англ user license	148 500
PROMT Translation Server 7.0 Developer Edition англ-рус-англ user license	268 500

PTC

Mathcad 14.0 EN-SU Retail New	43 955
Mathcad Floating	105 905
Mathcad Floating Enterprise Support	25 370
Mathcad Global License Floating	158 710
Mathcad 5-Pack Floating	472 885

REDHAT

Red Hat Enterprise Linux Advanced Platform, Standard (unlimited sockets) 1-9 Units 1 Year	53 480
Red Hat Enterprise Linux Advanced Platform, Premium (unlimited sockets) 1-9 Units 1 Year	89 163
Red Hat Enterprise Linux for IBM System Z, Standard 1-9 Units 1 Year	535 248
Red Hat Enterprise Linux, Basic (up to 2 sockets) 1-9 Units 1 Year	12 445
Red Hat Enterprise Linux, Standard (up to 2 sockets) 1-9 Units 1 Year	28 502

SONY

Sony Cinescore	6 163
Sony Vegas Professional 8	22 100
Sony ACID Professional 6	9 138
Sony Sound Forge 9	9 138
Sony Sound Forge Audio Studio 9	1 658
Sony ACID Music Studio 7	1 658
Sony Vegas Movie Studio 8	1 976
Sony Vegas Movie Studio Platinum 8	2 975

STATSOFT

Statistica Base for Windows v.8 English Однопольз. версии	37 375
Statistica Advanced for Windows v.8 English Однопольз. версии	74 875
Statistica for Windows v.6 Russian Однопольз. Версия	64 875
Statistica Base for Windows v.6 Russian Однопольз. Версия	32 375

SYMANTEC

Norton AntiVirus 2008 Russian	900
Norton Internet Security 2008 Russian	1 470
Norton 360 Russian	1 650
Norton AntiVirus 2007 Russian	900
Norton Internet Security 2007 Russian	1 470
Norton Partition magic 8.0 R1	1 560
Norton Goback 4.0	1 110
Symantec pcAnywhere 12.1 Host And REMOTE	4 139
Symantec pcAnywhere 12.1 Host	2 700
Norton Ghost 12.0 CDAIL	1 350
Proccom Plus	2 460
SYMC Client Security 3.1 NODE BNDL Std Lic Band A	1 095
SYMC I-Gear 3.5 IP BNDL Std Lic Band A	501
Norton Personal Firewall Macintosh 3.0 NODE BNDL Std Lic Band A	2 310

Наименование	цена, руб.
SYMC AntiVirus for Caching 4.3 DEVICE BNDL Std Lic Band A	356
Servers 10.2 NODE BNDL Std Lic Band A	880
SYMC MOBILE AntiVirus 4.0 Windows BNDL Std Lic Band A	814
SYMC Mail Security Domino Multi 3.2 XPLAT User BNDL Std Lic Band A	836
SYMC AntiVirus Scan Engine 5.1 User BNDL Std Lic Band A	383
SYMC Security for MS Exchange 6.0 Windows BNDL Std Lic Band A	515
SYMC MOBILE Security SYMBIAN 4.3 Windows BNDL Std Lic Band A	811
SYMC MOBILE Security SUITE for Windows 5.0 Windows BNDL Std Lic Band A	1 045
SYMC MOBILE VPN 2.6 Windows BNDL Std Lic Band A1	194
SYMC MOBILE VPN 2.6 Windows BNDL PROMO Std Lic Band A	746
SYMC AntiVirus STARTER Edition Workstations 10.2 NODE BNDL Std Lic Band A	570
SYMC AntiVirus STARTER Edition Workstations & Servers 10.2 NODE BNDL Std Lic Band A	617
SYMC Mail Security for Domino 7.5 Windows BNDL Std Lic Band A	643
SYMC ENDPOINT Protection 11.0 BNDL Std Lic Band A	771
SYMC Multi Tier Protection 11.0 BNDL Std Lic Band A	1 417
SYMC ENDPOINT Protection Small Business Edition 11.0 BNDL Std Lic Band A	1 195
SYMC ENDPOINT Protection for XP EMBEDDED 5.1 Windows User BNDL Std Lic Band A	771
SYMC Client Security 3.1 NODE BNDL Std Lic Band A	1 095
SYMC AntiVirus Enterprise Edition 10.2 NODE BNDL Std Lic Band A	1 619
SYMC AntiVirus CORP ED Workstations 10.2 NODE BNDL Std Lic Band A	814
SYMC AntiVirus CORP ED Workstations & Servers 10.2 NODE BNDL Std Lic Band A	880

THE BAT

The Bat! v.3.xx.xx Home Однопольз. лицензия	625
The Bat! v.3.xx.xx Professional Однопольз. лицензия	875

TRENDMICRO

Web Security InterScan VirusWall Enterprise Edition 26-50 Users	1 319
Web Security InterScan VirusWall v6 15-25 Users	1 378
Web Security InterScan WebProtect 26-50 Users	650
Web Security InterScan Web Security Suite 26-50 Users	650
Communication and Collaboration Security RBL+ Service 26-50 Users	78
Communication and Collaboration Security Network Anti-Spam Service (включая RBL+ Service) 26-50 Users	235
Communication and Collaboration Security InterScan Messaging Security Suite 26-50 Users	1 006
Communication and Collaboration Security Instant Messaging Security for MS Live Communication Server 26-50 Users	600
Communication and Collaboration Security ScanMail Suite for MS Exchange 26-50 Users	1 298
Storage Security ServerProtect for File Server 26-50 Users	954
Storage Security ServerProtect for Storage Server 26-50 Users	954
Client Security OfficeScan Client Edition 26-50 Users	1 990
InterScan VirusWall v6.0 SMB 5 Users	741
Client Server Suite SMB 5 Users	1 658
Client Server Messaging Suite SMB 5 Users	2 071
NetSuite SMB 5 Users	2 876
TM Anti Spyware for SMB 5 Users	763
NetSuite Standard Edition 26-50 Users	2 887
Trend Micro PC-cillin Internet Security 2007, English: [Лицензия][12 мес] 1 Seats (3 PCs protected)	2 196
Trend Micro Mobile Security v2 26-50 User	797
Покупка новых лицензий (за 1 User)	797

VMWARE

VMware Workstation for Linux, ESD	5 198
VMware Workstation for Windows, ESD	5 198
VMware ACE 2 Starter Kit	27 473
VMware Fusion (for Mac OS X) ESD	2 200
VMware VirtualCenter and Support Bundle 2CPU (VirtualCenter for VMware Server, 3.2-CPU Agents, 2 Support incidents)	41 250
VMware VirtualCenter Management Server 2 for VMware Infrastructure	137 363
VMware Infrastructure Foundation for 2 processors	27 363
VMware Infrastructure 3 Standard for 2 processors	82 363
VMware Infrastructure 3 Enterprise for 2 processors	158 125

Autodesk 3ds Max 9

Лидер рынка программного обеспечения для трехмерного моделирования, анимации и визуализации

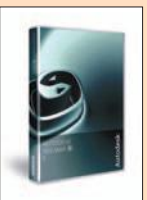

161 420 руб.

CorelDRAW X3 Graphics Suite

Исчерпывающий набор инструментов для обработки графики



10 109 руб.

Quark QuarkXPress 7.3

Настоящая издательская система для верстки газет, журналов, брошюр и рекламных проспектов



26 297 руб.

ACDSee Pro Photo Manager

Файл-менеджер для просмотра, организации и правки цифровой графики и медиа-файлов



3 835 руб.

PTC Mathcad 14

Интерактивная вычислительная система для решения большого количества математических задач



43 955 руб.

Adobe Creative Suite 3 Design Premium

Новое поколение легендарного пакета для работы с графикой, подготовки печатных публикаций



70 427 руб.

MapleSoft Maple 11

Математическая система для аналитических и численных расчетов, включающая более трех тысяч встроенных функций



48 563 руб.

Если вам не понравилось, как с вами общался наш менеджер, консультант, курьер или вы хотите посоветовать, как можно сделать обслуживание еще лучше, напишите об этом Генеральному директору Softline Игорю Боровикову (igor@softline.ru)

Персональная информация/Почтовый адрес организации (вложите Вашу визитную карточку и не заполняйте адресную информацию)

ФАМИЛИЯ			ИМЯ			ОТЕЧЕСТВО		
ПОЛНОЕ НАИМЕНОВАНИЕ ОРГАНИЗАЦИИ								
ОТДЕЛ/ПОДРАЗДЕЛЕНИЕ						ДОЛЖНОСТЬ		
ИНДЕКС		СТРАНА		ОБЛАСТЬ		ГОРОД (РАЙОН)		
АДРЕС ОРГАНИЗАЦИИ								
ТЕЛЕФОННЫЙ КОД ГОРОДА			ТЕЛЕФОН		ФАКС		E-MAIL	
ДАТА			ПОДПИСЬ		КОД АНКЕТЫ			

<p>Сфера деятельности вашей организации (отметьте варианты)</p> <p>1</p> <p>ОТРАСЛЬ</p> <p><input type="checkbox"/> Государственные органы власти</p> <p><input type="checkbox"/> Силловые структуры</p> <p><input type="checkbox"/> Информационные технологии</p> <p><input type="checkbox"/> Связь/ Телекоммуникации</p> <p><input type="checkbox"/> Финансы/ Банки/ Страхование</p> <p><input type="checkbox"/> Образование/ Наука</p> <p><input type="checkbox"/> Строительство/ Архитектура</p> <p><input type="checkbox"/> Средства массовой информации</p> <p><input type="checkbox"/> Издательство/ Полиграфия</p> <p><input type="checkbox"/> Реклама/ Маркетинг</p> <p><input type="checkbox"/> Организации социальной сферы</p> <p><input type="checkbox"/> Транспорт</p> <p><input type="checkbox"/> Торговля</p> <p><input type="checkbox"/> Нефтегазовый комплекс</p> <p><input type="checkbox"/> Электроэнергетика</p> <p><input type="checkbox"/> Металлургия</p> <p><input type="checkbox"/> Машиностроение</p> <p><input type="checkbox"/> Химическая промышленность</p> <p><input type="checkbox"/> Легкая/ Пищевая/ Медицинская промышленность</p> <p><input type="checkbox"/> Другое _____</p>	<p>Ваш должностной статус (отметьте один вариант)</p> <p>2</p> <p><input type="checkbox"/> Руководитель организации</p> <p><input type="checkbox"/> Руководитель подразделения</p> <p><input type="checkbox"/> Руководитель проекта</p> <p><input type="checkbox"/> Системный администратор</p> <p><input type="checkbox"/> Web-мастер/ Web-разработчик</p> <p><input type="checkbox"/> Разработчик ПО, программист</p> <p><input type="checkbox"/> Дизайнер/ верстальщик</p> <p><input type="checkbox"/> Преподаватель/ Научный работник</p> <p><input type="checkbox"/> Другая должность _____</p> <p>Укажите, к какой категории относится ваше предприятие/ организация (отметьте один вариант)</p> <p>3</p> <p><input type="checkbox"/> МАЛОЕ Компьютеров — 10–50 Серверов — 1–5</p> <p><input type="checkbox"/> СРЕДНЕЕ Компьютеров — 50–500 Серверов — 5–10</p> <p><input type="checkbox"/> КРУПНОЕ Компьютеров — более 500 Серверов — более 10</p>	<p>Какие категории программного обеспечения (ПО) представляют для вас профессиональный интерес (отметьте все, что подходит)</p> <p>4</p> <p>ОПЕРАЦИОННЫЕ СИСТЕМЫ (ОС)</p> <p><input type="checkbox"/> Для рабочих станций</p> <p><input type="checkbox"/> Сетевые/ серверные ОС</p> <p>СЕТЕВОЕ ПО</p> <p><input type="checkbox"/> СУБД</p> <p><input type="checkbox"/> Электронная почта</p> <p><input type="checkbox"/> Управление сетью</p> <p><input type="checkbox"/> Резервное копирование</p> <p><input type="checkbox"/> Безопасность сети</p> <p>АНТИВИРУСНОЕ ПО</p> <p><input type="checkbox"/> Для рабочих станций</p> <p><input type="checkbox"/> Сетевое/серверное ПО</p> <p>ОФИСНОЕ ПО</p> <p><input type="checkbox"/> Офисные приложения</p> <p><input type="checkbox"/> Управление предприятием (ERP, CRM)</p> <p><input type="checkbox"/> Управленческое ПО (управление проектами, документооборот и др.)</p> <p><input type="checkbox"/> Графические пакеты</p> <p><input type="checkbox"/> Издательские системы</p>	<p>СРЕДСТВА РАЗРАБОТКИ</p> <p><input type="checkbox"/> Разработка web-сайтов</p> <p><input type="checkbox"/> Разработка систем e-commerce</p> <p><input type="checkbox"/> Разработка БД</p> <p><input type="checkbox"/> Тестирование</p> <p><input type="checkbox"/> Установка ПО</p> <p><input type="checkbox"/> Разработка ПО</p> <p><input type="checkbox"/> Подготовка справки</p> <p>ИНЖЕНЕРНОЕ И НАУЧНОЕ ПО</p> <p><input type="checkbox"/> САПР</p> <p><input type="checkbox"/> ГИС</p> <p><input type="checkbox"/> Научное ПО</p> <p><input type="checkbox"/> Обучающее ПО</p> <p><input type="checkbox"/> Статистика</p> <p>УСЛУГИ</p> <p><input type="checkbox"/> Обучение</p> <p><input type="checkbox"/> Подбор персонала</p> <p><input type="checkbox"/> Консультации и внедрение</p> <p><input type="checkbox"/> Техническая поддержка</p> <p><input type="checkbox"/> Лицензирование ПО</p> <p><input type="checkbox"/> Другое _____</p> <p>Как вы влияете на решение о покупке ПО для вашей организации? (отметьте один вариант)</p> <p>5</p> <p><input type="checkbox"/> Принимаю решение о покупке</p> <p><input type="checkbox"/> Участвую в принятии решений (Рекомендую приобрести)</p> <p><input type="checkbox"/> Не участвую в принятии решений</p>
--	--	---	--

код анкеты – SLD-02-RU

КАТАЛОГ

SoftLine^{direct}

БЕСПЛАТНО!



ДЛЯ РУКОВОДИТЕЛЕЙ И СПЕЦИАЛИСТОВ В ИТ-ОБЛАСТИ, ПРЕДСТАВЛЯЮЩИХ ОРГАНИЗАЦИИ, ИМЕЮЩИЕ БОЛЕЕ 10 КОМПЬЮТЕРОВ

Сегодня эффективная ИТ-инфраструктура является необходимым условием успешного и конкурентоспособного бизнеса для любой компании.

- Как добиться максимальной эффективности инвестиций в ИТ?
- Как выбрать правильную стратегию в развитии ИТ-инфраструктуры?
- Как выбрать правильное с технологической точки зрения решение той или иной проблемы?

Эти вопросы постоянно возникают перед руководителями бизнеса и ИТ-подразделениями. В каталоге Softline-direct® можно найти объективные ответы на эти вопросы. В каталоге представлена детальная информация о последних новинках в мире программного обеспечения, приведены обзорные статьи, примеры успешного внедрения и разнообразные типовые решения.

- Заполните анкету на себя и своих коллег, чтобы бесплатно получать каталог программного обеспечения Softline-direct® по почте.
- Право на получение каталогов дает только полностью заполненная анкета, оформленная на адрес организации.
- Компания Softline в лице генерального директора Игоря Боровикова гарантирует конфиденциальность полученных данных, которые будут использованы только для почтовой рассылки каталога и рекламных материалов производителей программного обеспечения.
- Анкету также можно заполнить на сайте: <http://subscribe.softline.ru>

Заполненную анкету можно выслать:

- по факсу: +7 (495) 232-00-23;
- по почте: 119991 Москва, ул. Губкина, д. 8, компания Softline, отдел рассылки

код анкеты – SLD-02-RU